

110 年度國土利用監測整合作業委託專業服務案
辦理監測加值應用

水利署

估算指定區域水稻面積

目錄

110 年 1 月水稻面積估算成果	1
110 年 2 月水稻面積估算成果	8
110 年 3 月水稻面積估算成果	15
110 年 4 月水稻面積估算成果	22
110 年 5 月水稻面積估算成果	29
110 年 6 月水稻面積估算成果	36
110 年 7 月水稻面積估算成果	43
110 年 8 月水稻面積估算成果	50
110 年 9 月水稻面積估算成果	57
110 年 10 月水稻面積估算成果	64
110 年 11 月水稻面積估算成果	71
110 年 12 月水稻面積估算成果	78

110 年 1 月水稻面積估算成果

桃園水利會灌區110年一期稻作面積分布範圍圖 (1月)

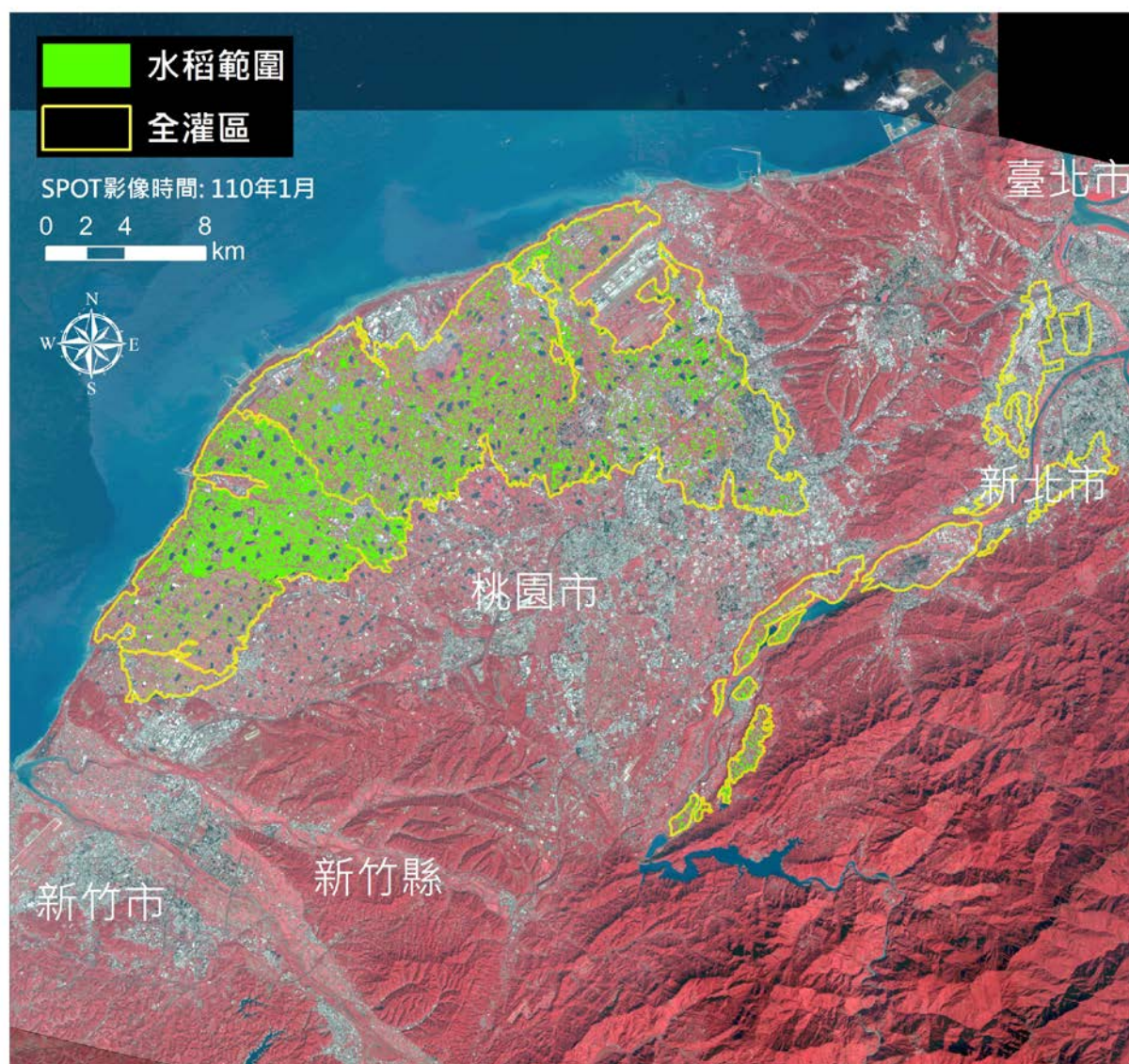

區域	水稻面積(公頃)
全灌區	7,383

石門水利會灌區110年一期稻作面積分布範圍圖 (1月)

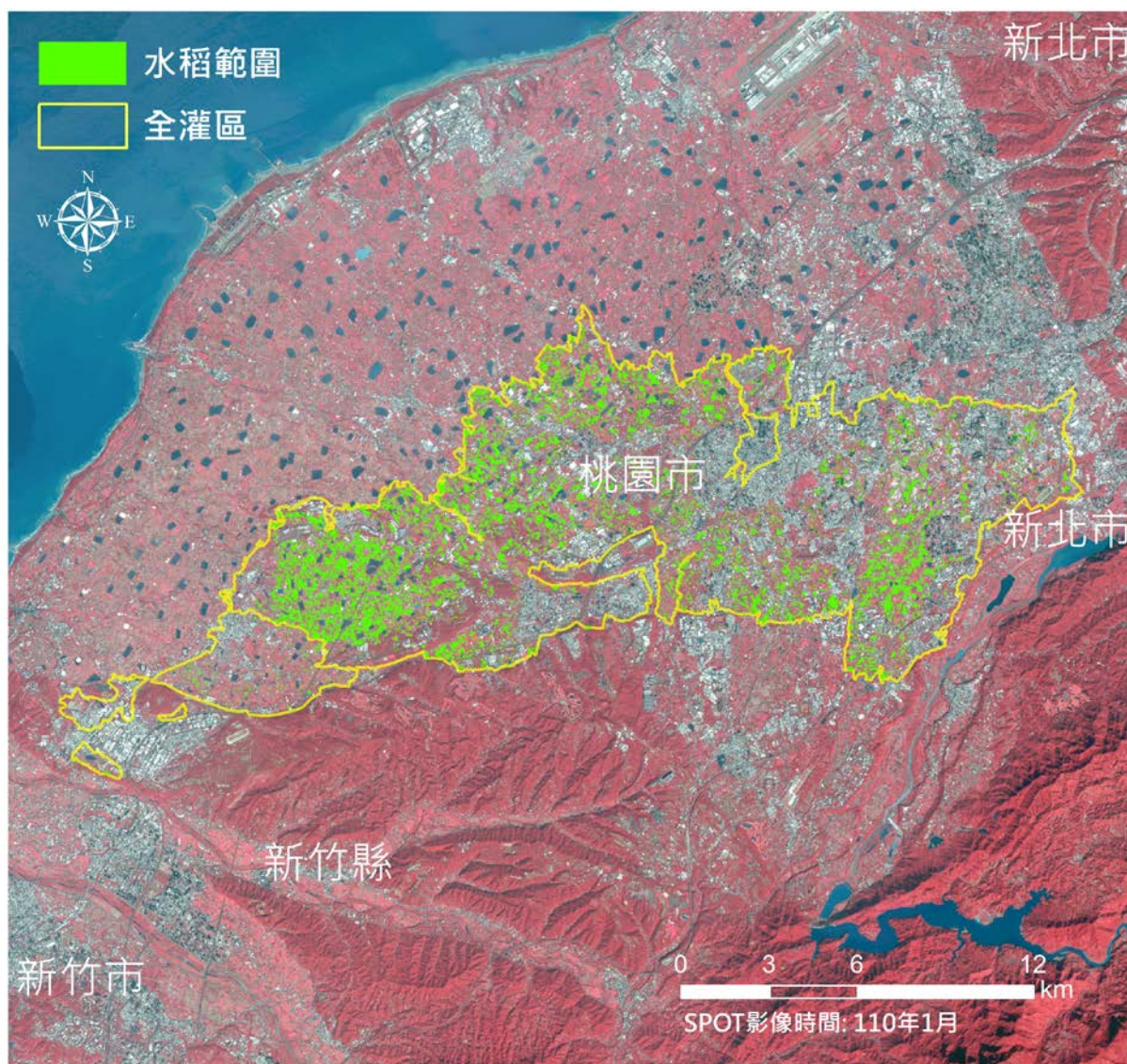

區域	水稻面積(公頃)
全灌區	2,771

新竹水利會灌區110年一期稻作面積分布範圍圖 (1月)

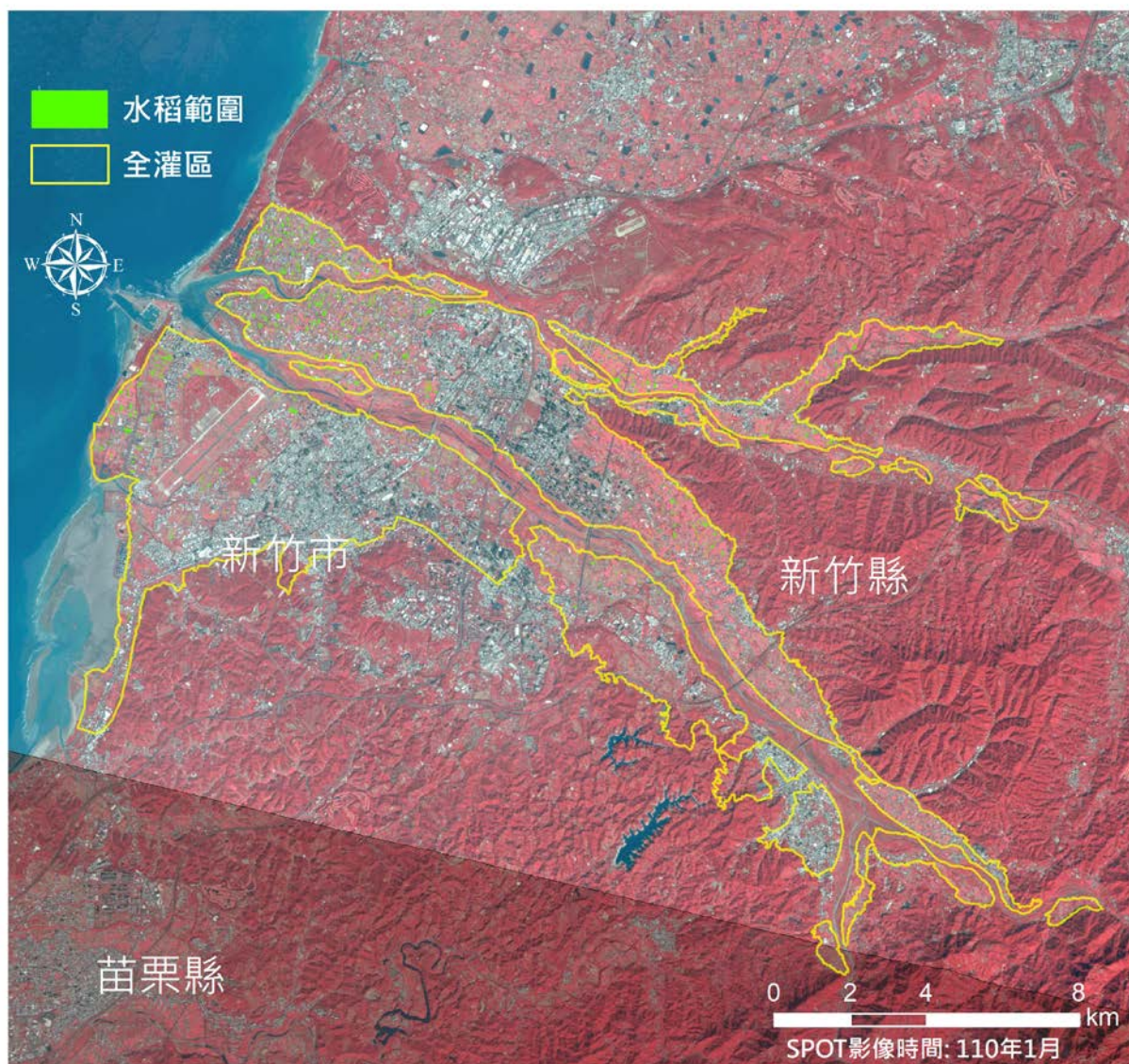

區域	水稻面積(公頃)
全灌區	164

苗栗水利會明德灌區110年一期稻作面積分布範圍圖 (1月)

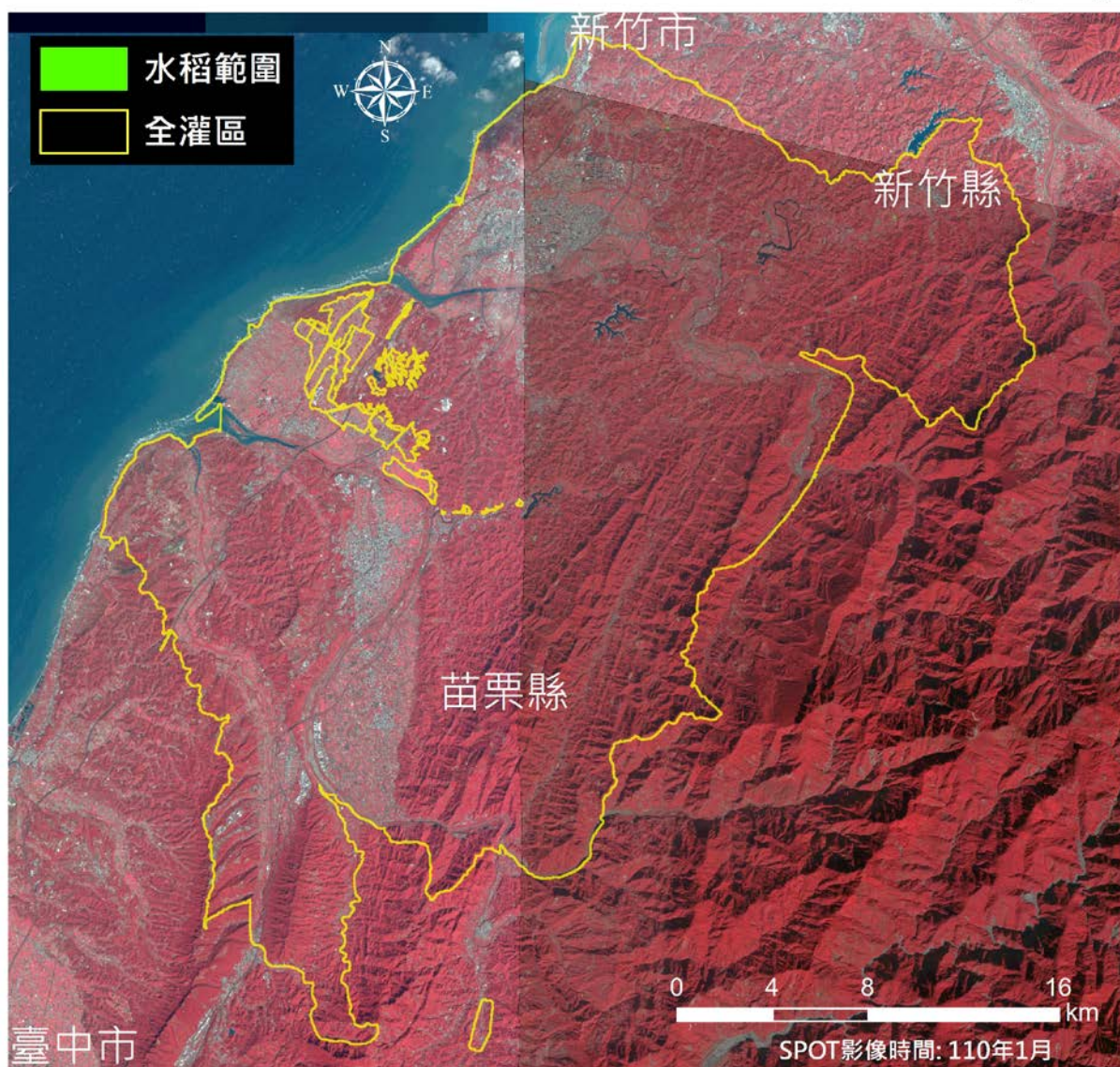

區域	水稻面積(公頃)
全灌區	21

臺中水利會鯉魚潭灌區110年一期稻作面積分布範圍圖(1月)



區域	水稻面積(公頃)
全灌區	15,831

嘉南水利會灌區110年一期稻作面積分布範圍圖 (1月)

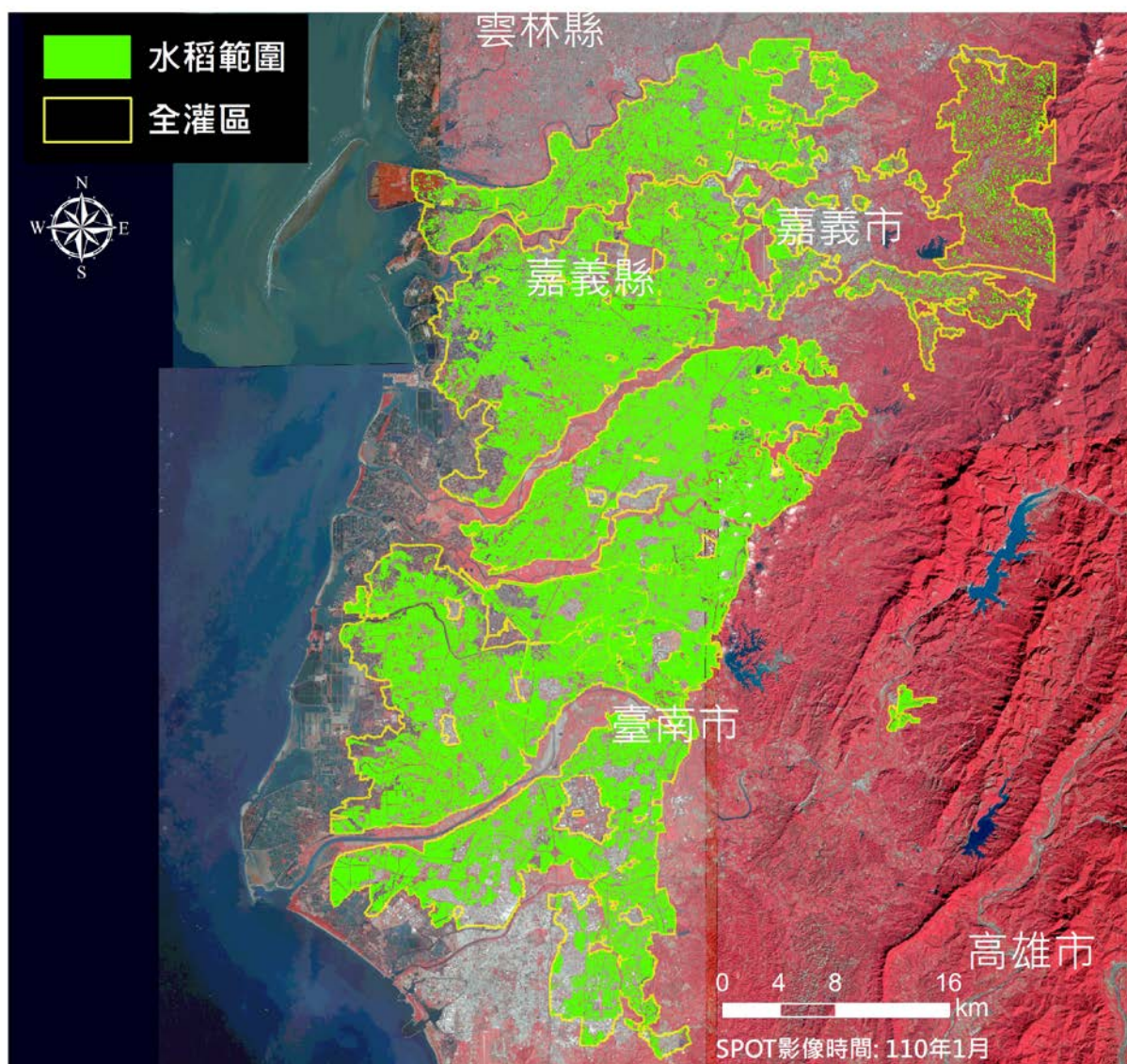

區域	水稻面積(公頃)
全灌區	80,097

110 年 2 月水稻面積估算成果

桃園水利會灌區110年一期稻作面積分布範圍圖 (2月)

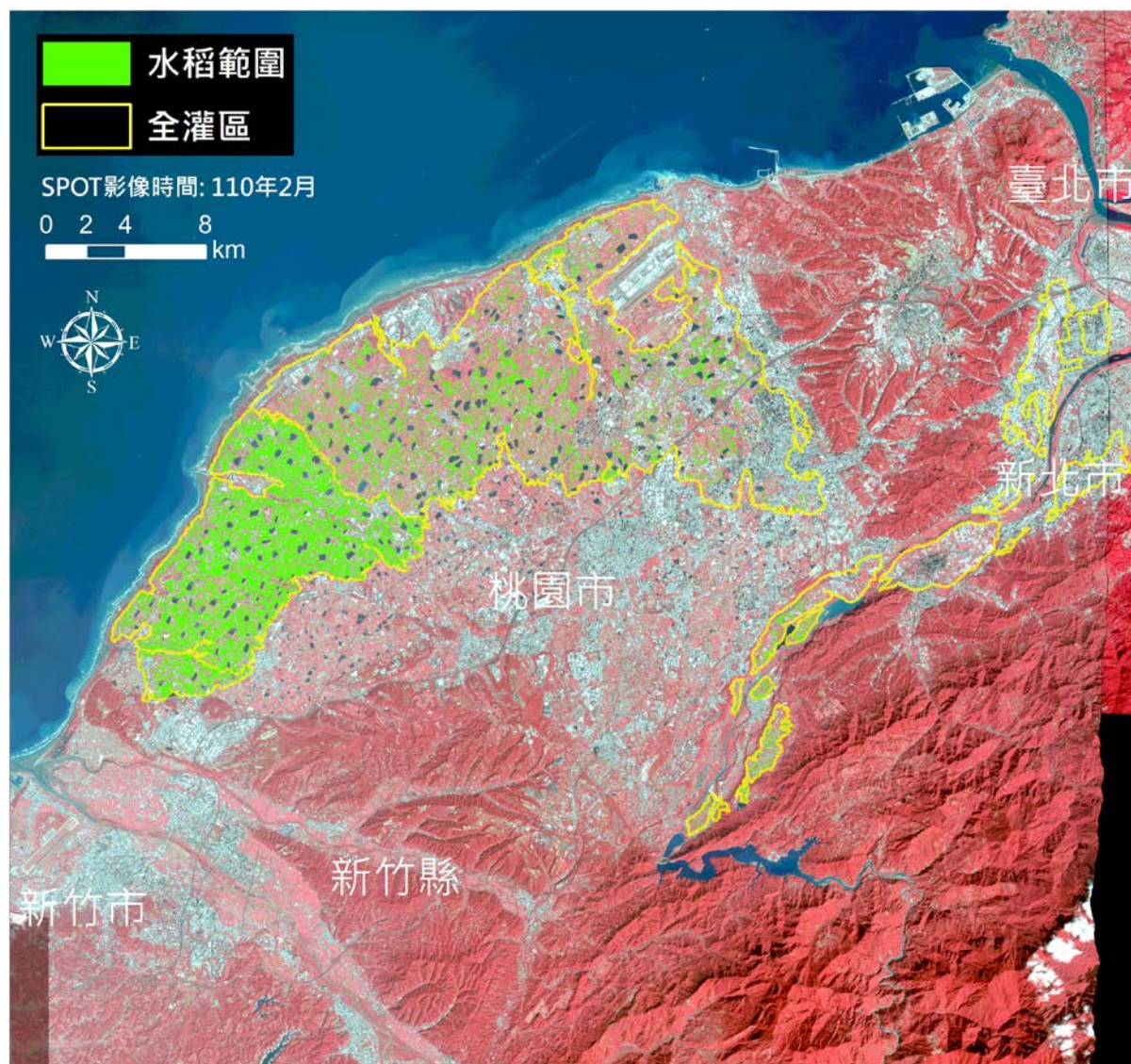

區域	水稻面積(公頃)
全灌區	7,307

石門水利會灌區110年一期稻作面積分布範圍圖 (2月)

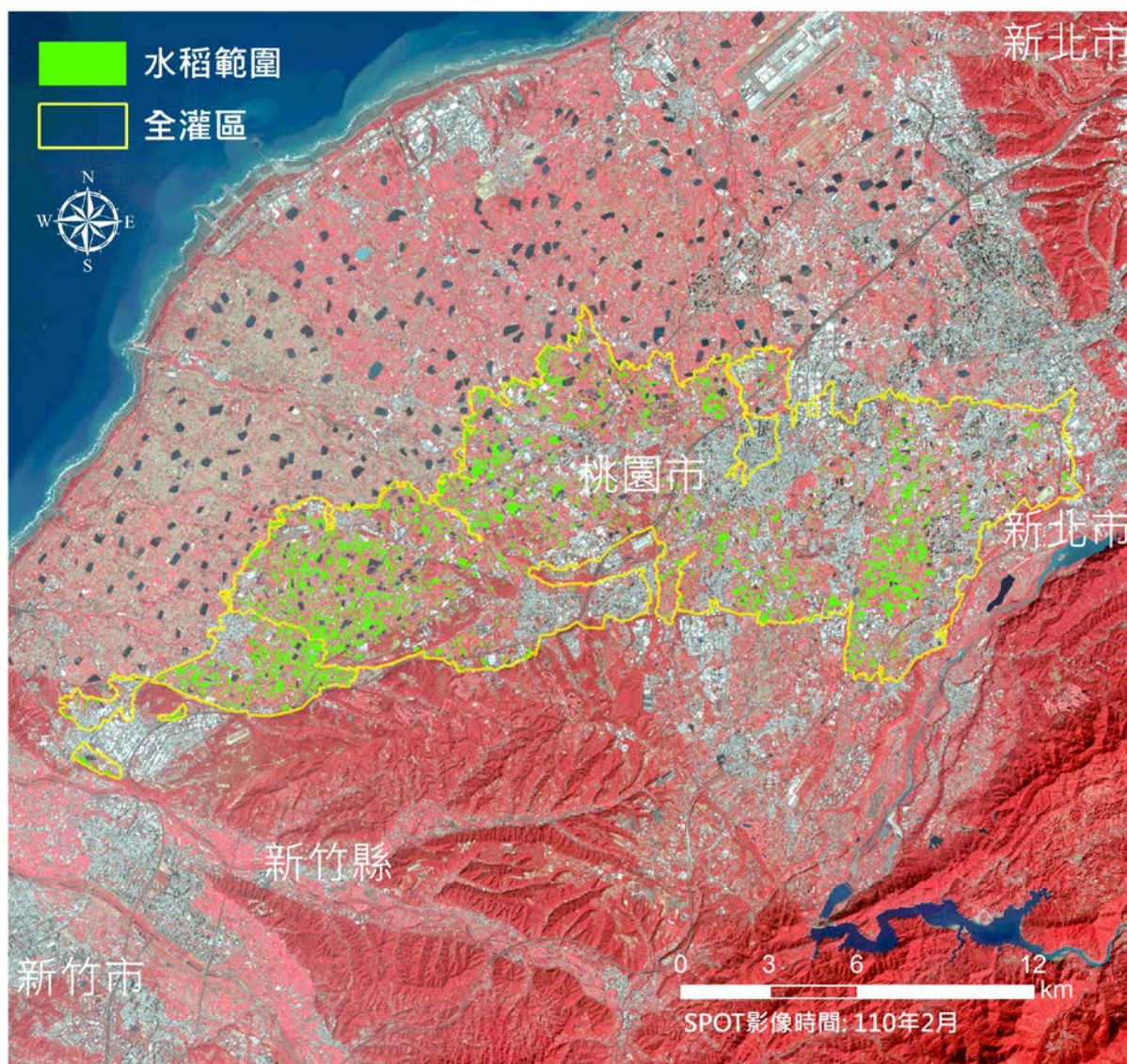

區域	水稻面積(公頃)
全灌區	2,191

新竹水利會灌區110年一期稻作面積分布範圍圖 (2月)

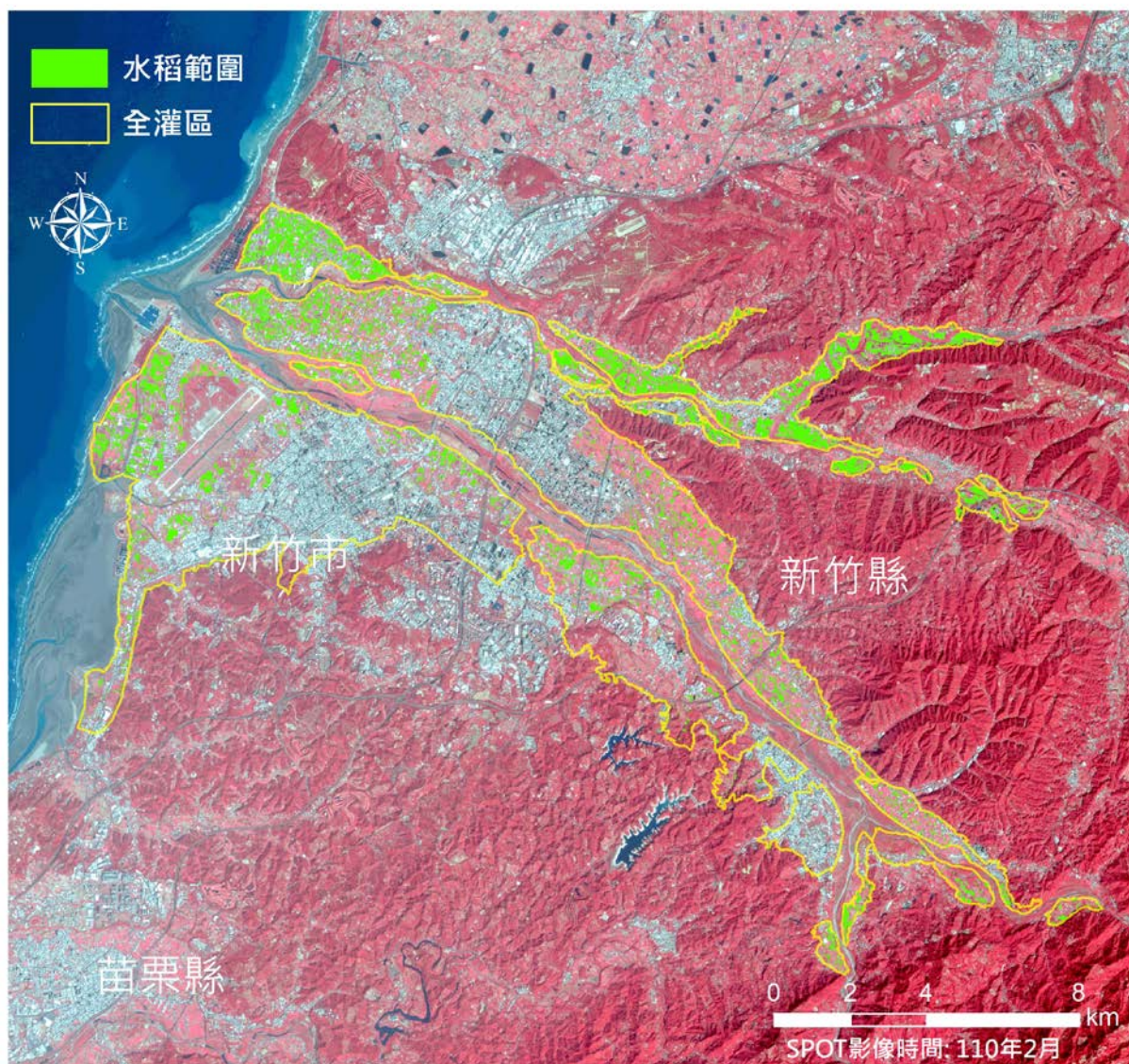

區域	水稻面積(公頃)
全灌區	1,506

苗栗水利會明德灌區110年一期稻作面積分布範圍圖 (2月)

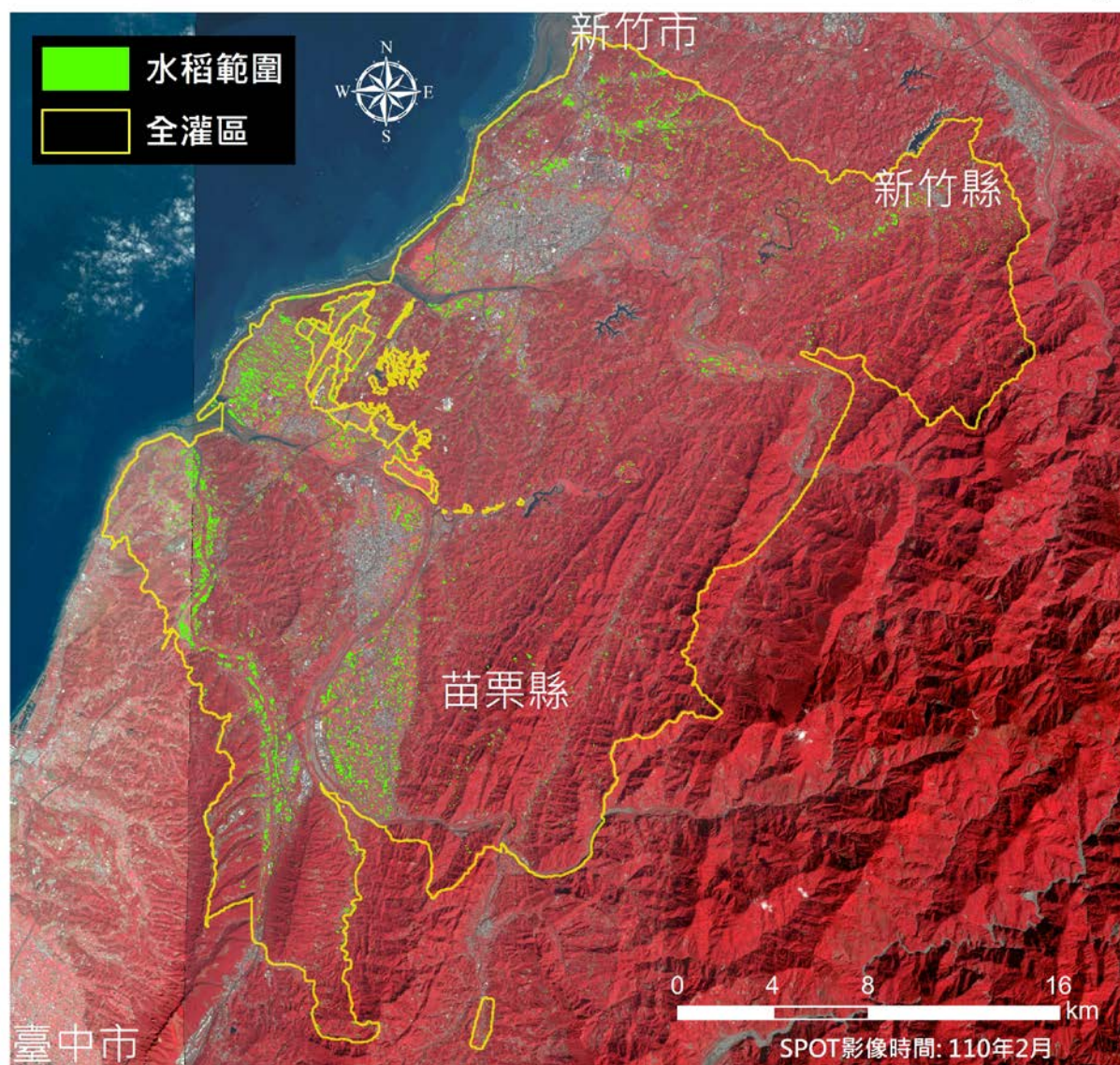

區域	水稻面積(公頃)
全灌區	2,512

臺中水利會鯉魚潭灌區110年一期稻作面積分布範圍圖(2月)



區域	水稻面積(公頃)
全灌區	6,584

嘉南水利會灌區110年一期稻作面積分布範圍圖 (2月)

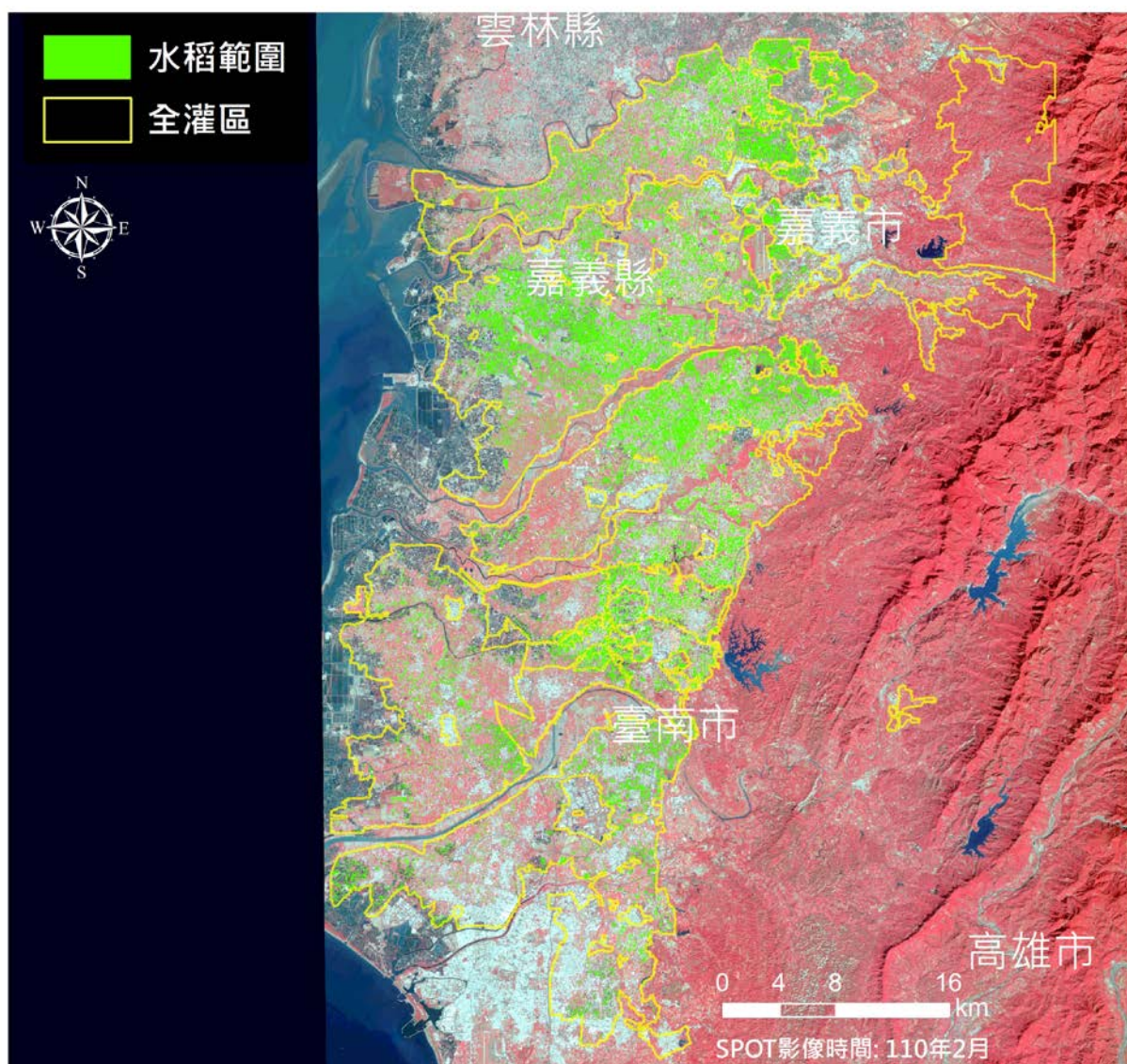

區域	水稻面積(公頃)
全灌區	22,055

110 年 3 月水稻面積估算成果

桃園水利會灌區110年一期稻作面積分布範圍圖 (3月)

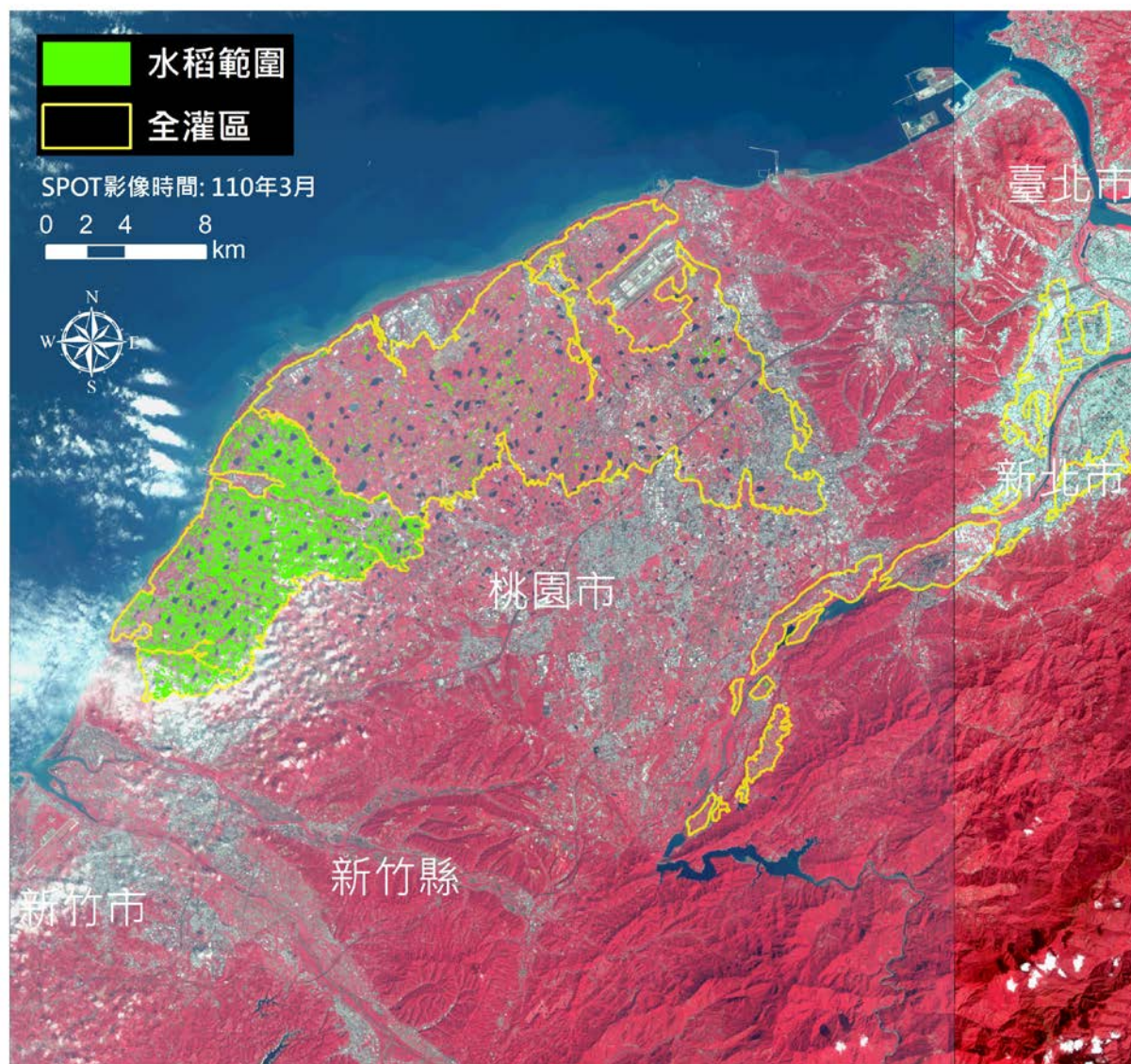

區域	水稻面積(公頃)
全灌區	4,442

石門水利會灌區110年一期稻作面積分布範圍圖 (3月)

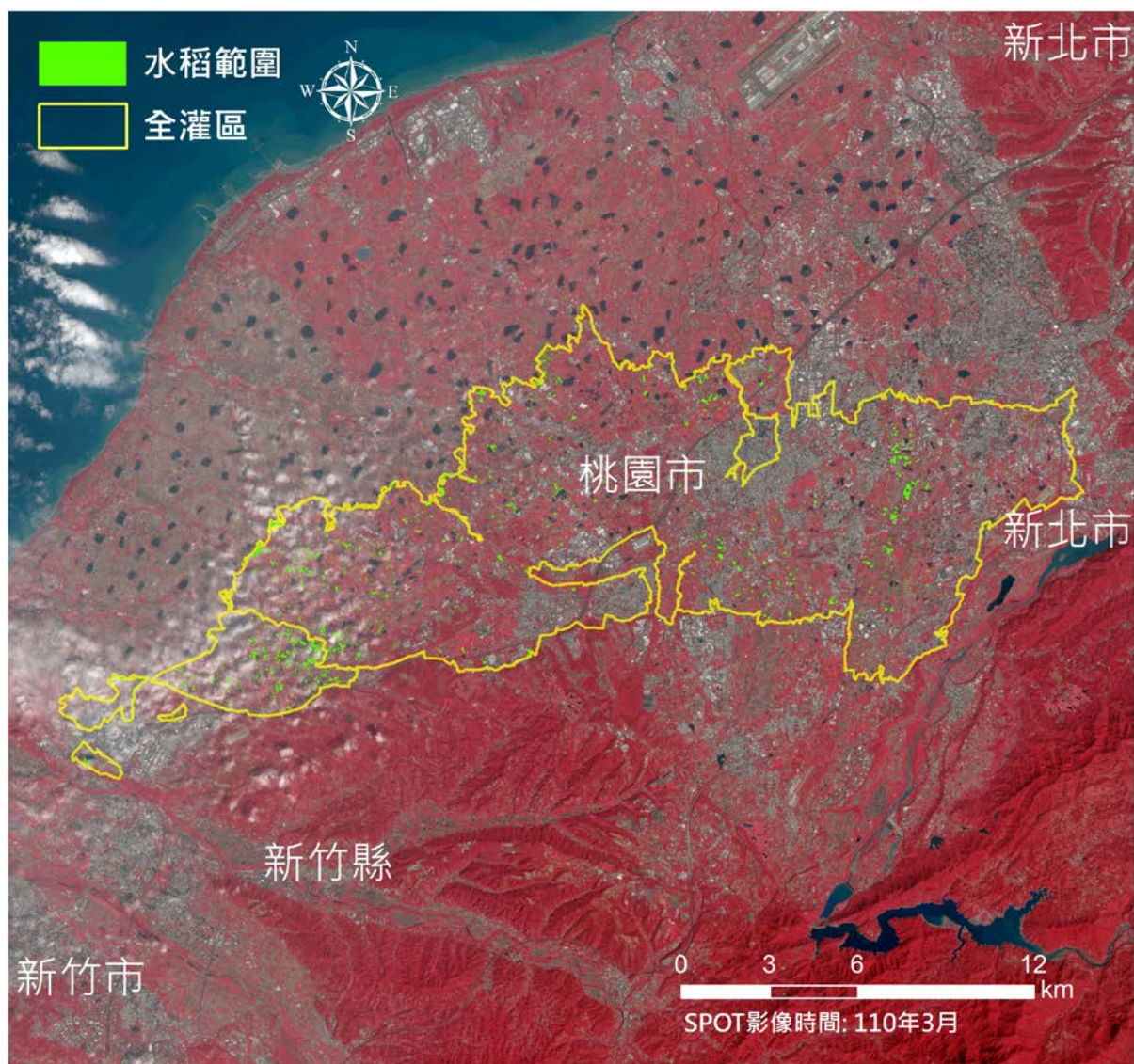

區域	水稻面積(公頃)
全灌區	360

新竹水利會灌區110年一期稻作面積分布範圍圖 (3月)

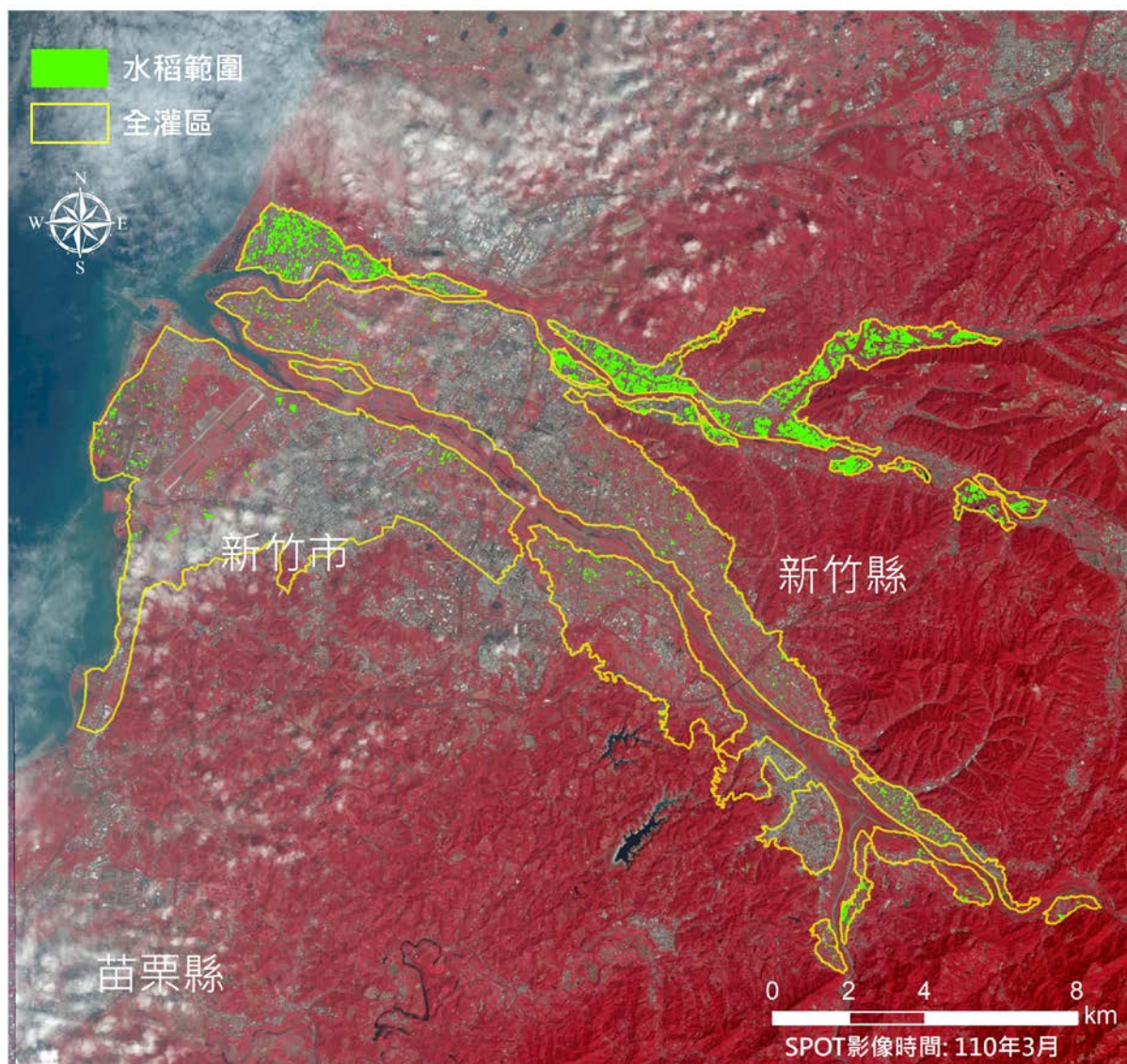

區域	水稻面積(公頃)
全灌區	771

苗栗水利會明德灌區110年一期稻作面積分布範圍圖 (3月)

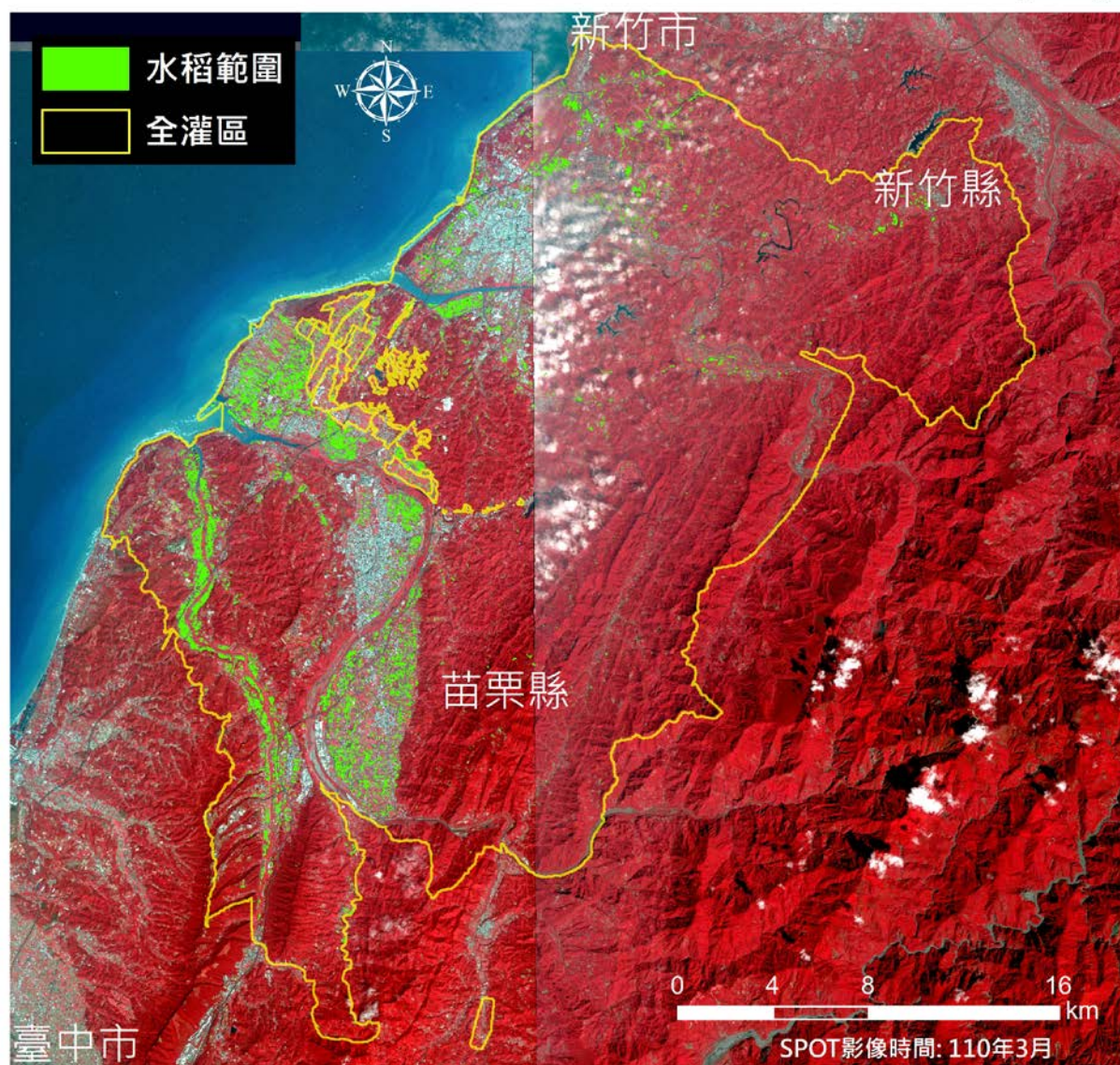

區域	水稻面積(公頃)
全灌區	2,871

臺中水利會鯉魚潭灌區110年一期稻作面積分布範圍圖(3月)



區域	水稻面積(公頃)
全灌區	8,704

嘉南水利會灌區110年一期稻作面積分布範圍圖 (3月)

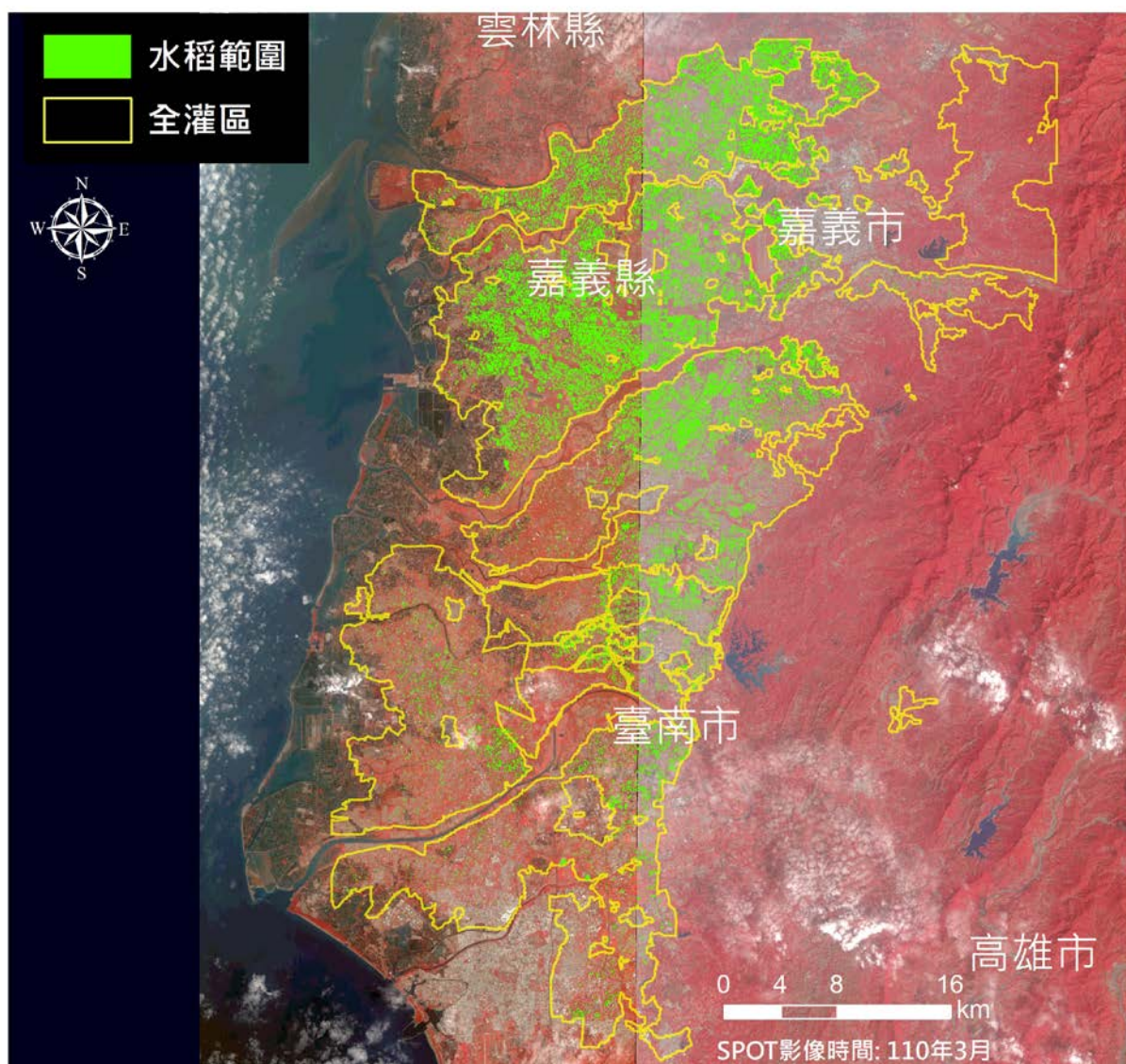

區域	水稻面積(公頃)
全灌區	21,358

110 年 4 月水稻面積估算成果

桃園水利會灌區110年一期稻作面積分布範圍圖 (4月)

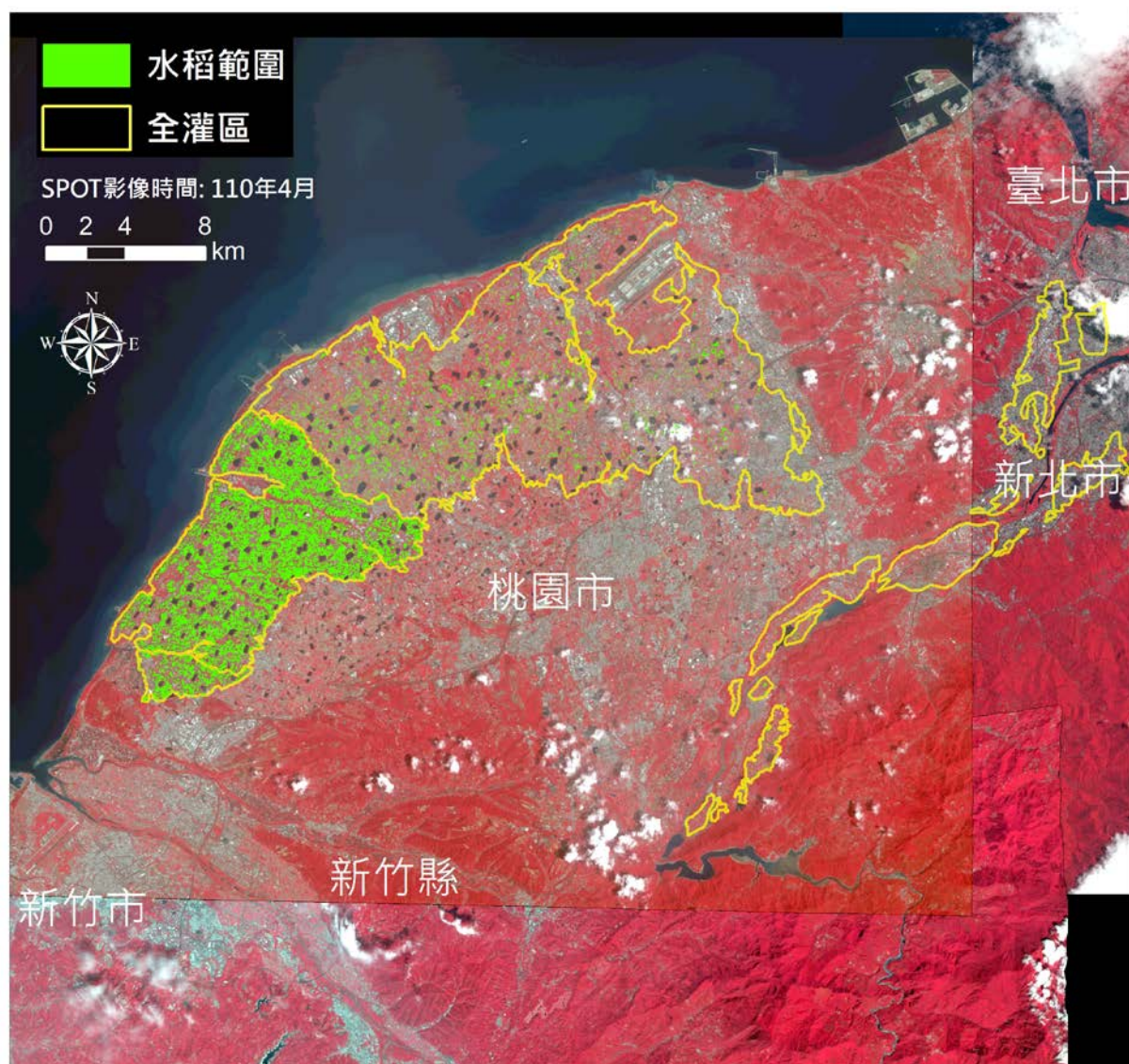

區域	水稻面積(公頃)
全灌區	5,474

石門水利會灌區110年一期稻作面積分布範圍圖 (4月)

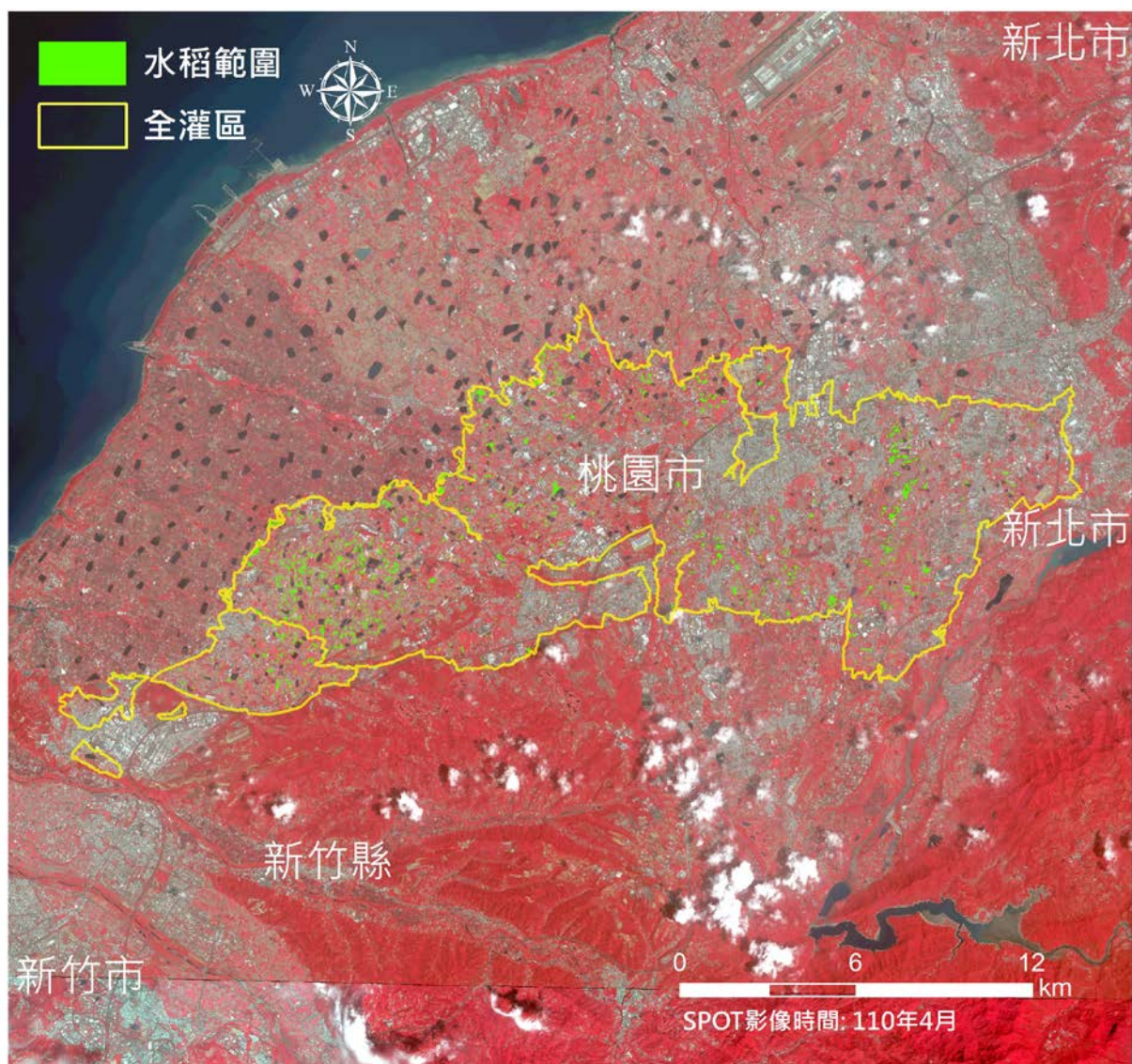

區域	水稻面積(公頃)
全灌區	571

新竹水利會灌區110年一期稻作面積分布範圍圖 (4月)

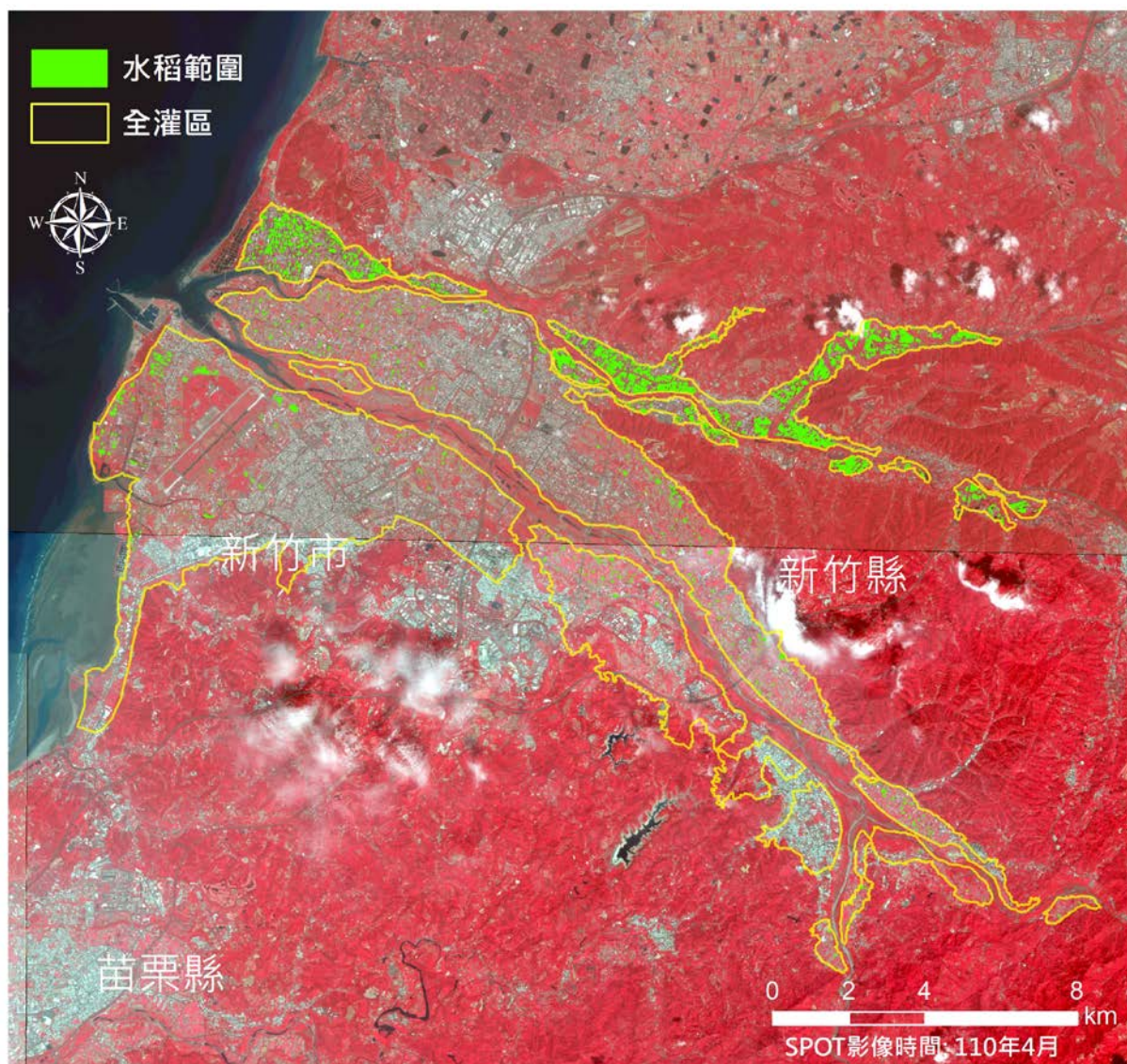

區域	水稻面積(公頃)
全灌區	722

苗栗水利會明德灌區110年一期稻作面積分布範圍圖 (4月)

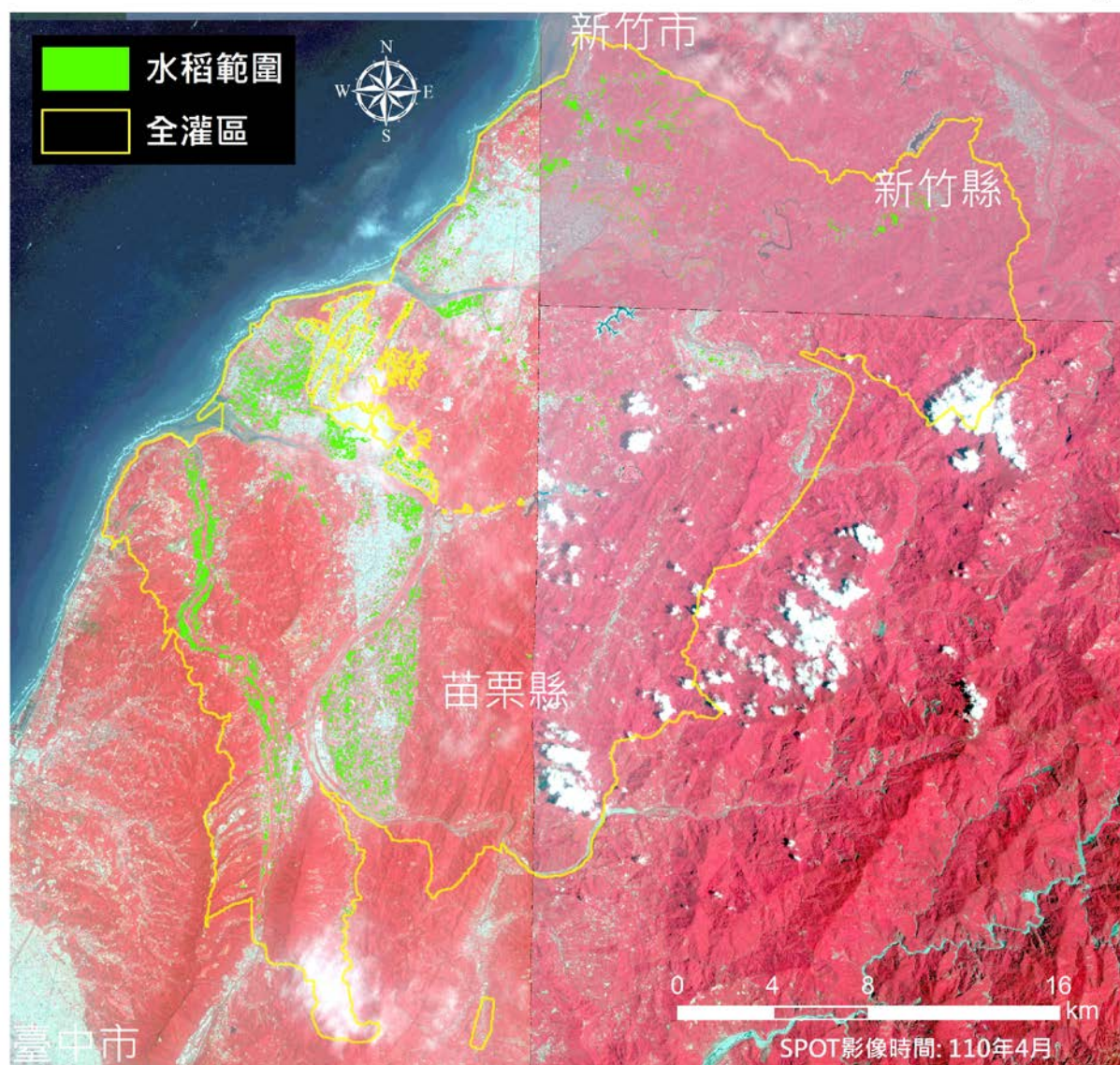

區域	水稻面積(公頃)
全灌區	2,252

臺中水利會鯉魚潭灌區110年一期稻作面積分布範圍圖(4月)

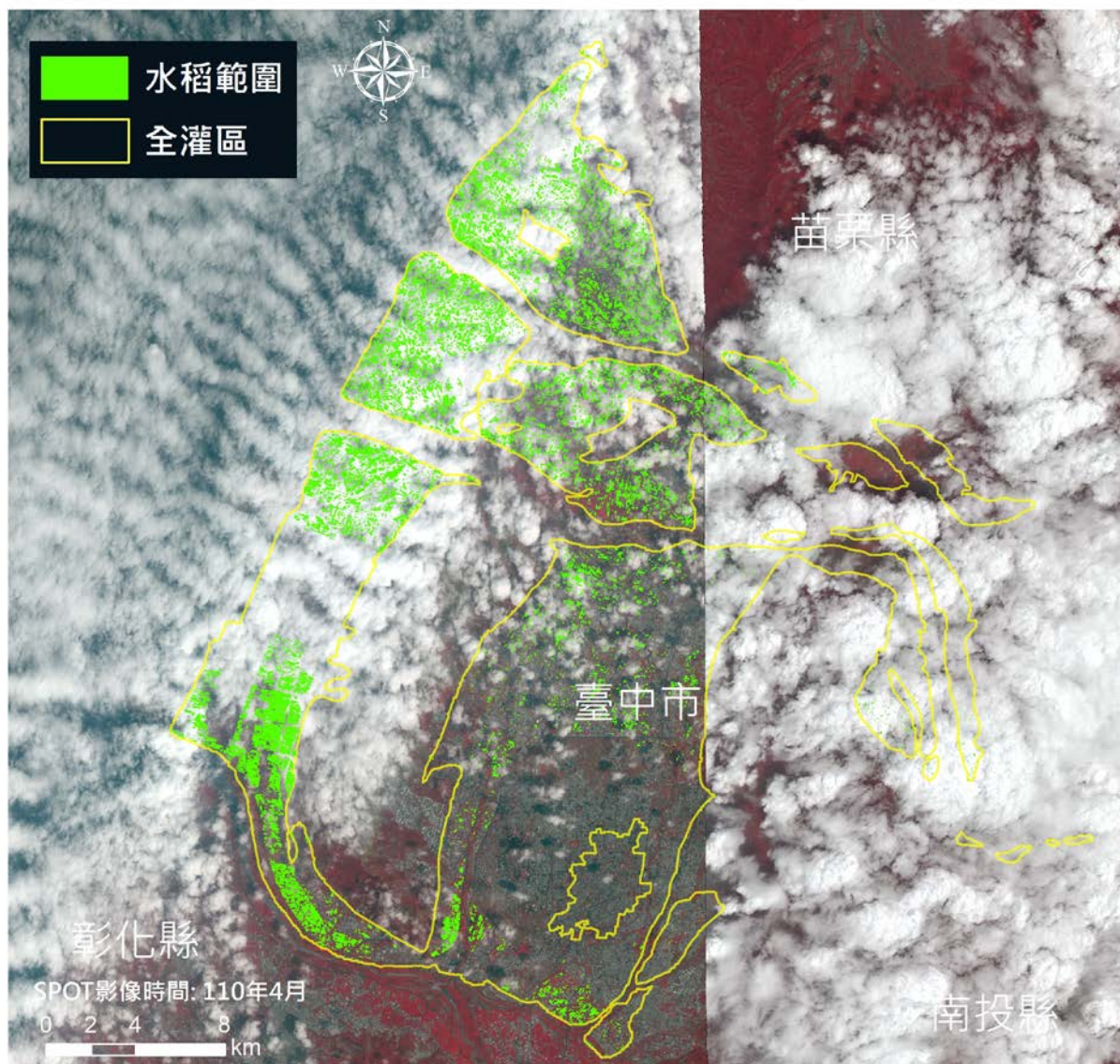

區域	水稻面積(公頃)
全灌區	7,159

嘉南水利會灌區110年一期稻作面積分布範圍圖 (4月)

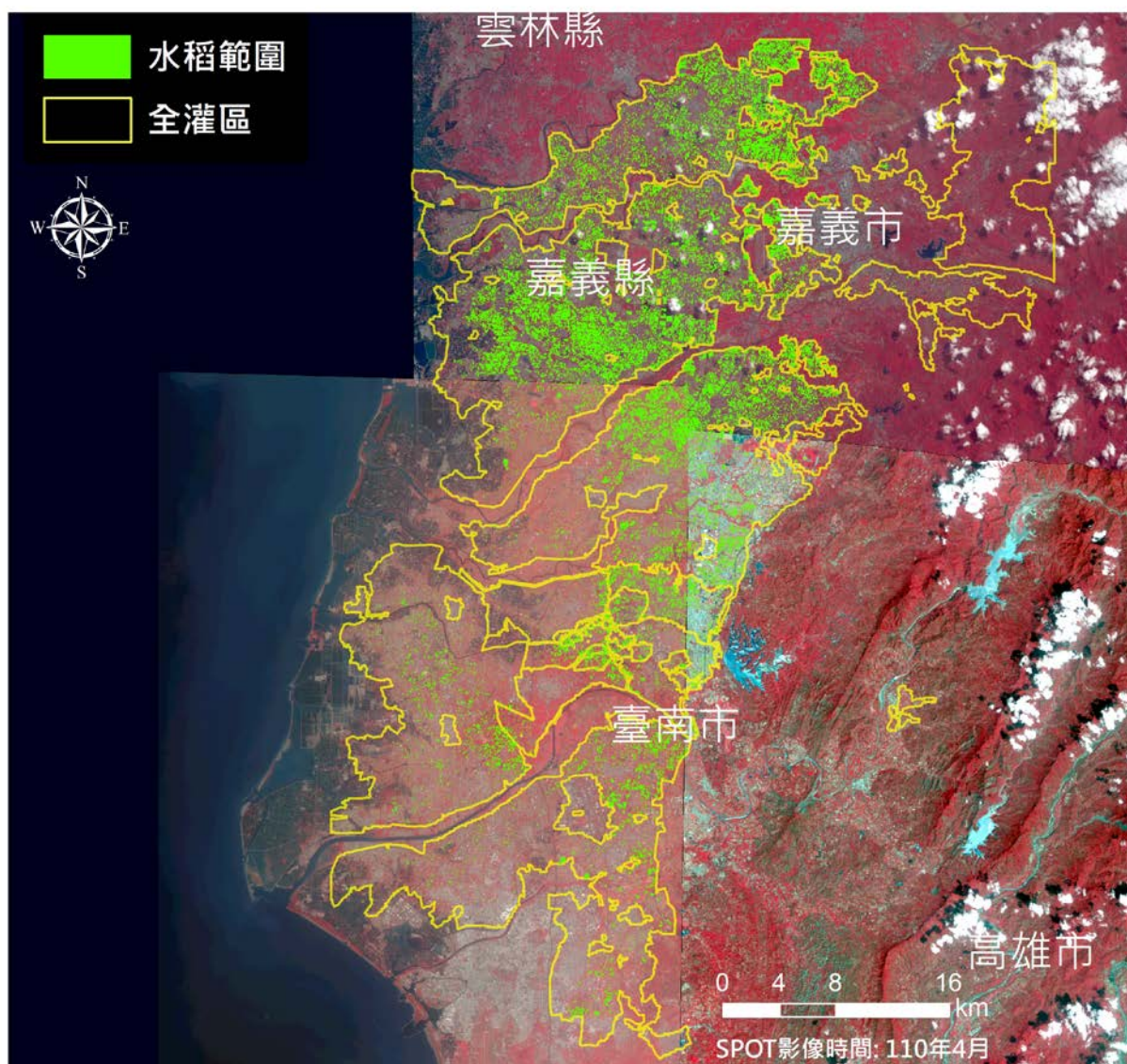

區域	水稻面積(公頃)
全灌區	19,894

110 年 5 月水稻面積估算成果

桃園水利會灌區110年一期稻作面積分布範圍圖 (5月)

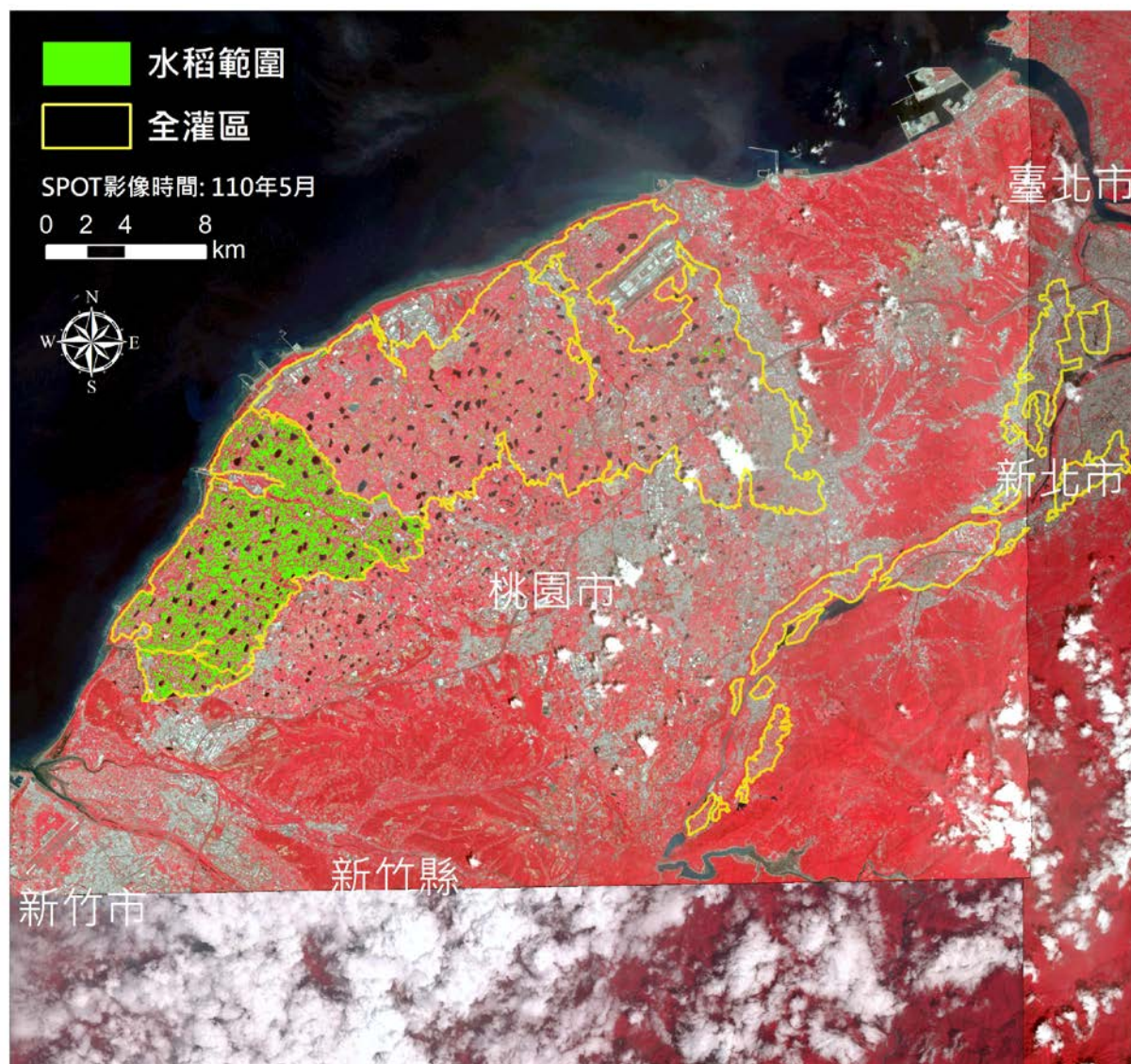

區域	水稻面積(公頃)
全灌區	3,903

石門水利會灌區110年一期稻作面積分布範圍圖 (5月)

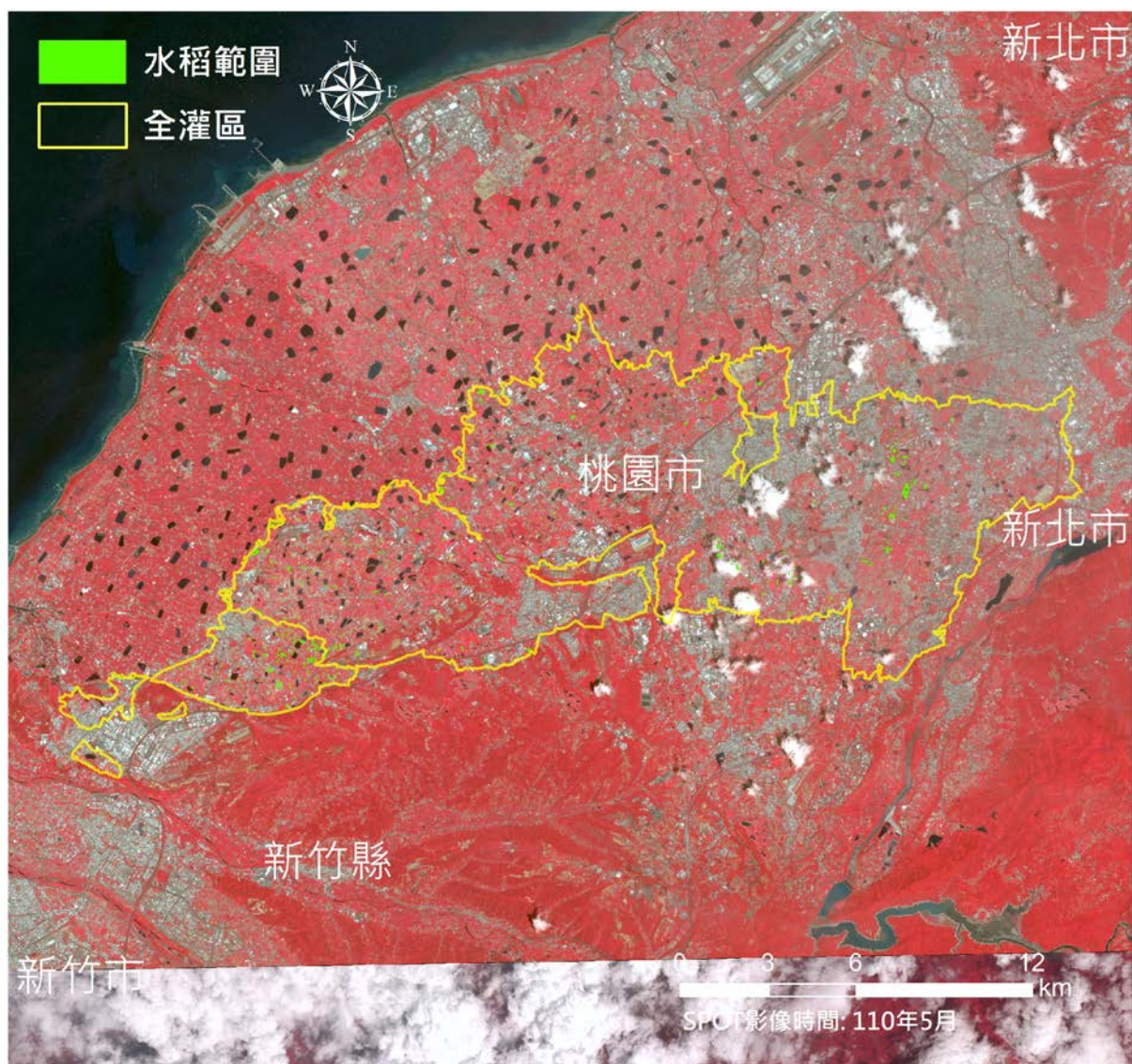

區域	水稻面積(公頃)
全灌區	194

新竹水利會灌區110年一期稻作面積分布範圍圖 (5月)

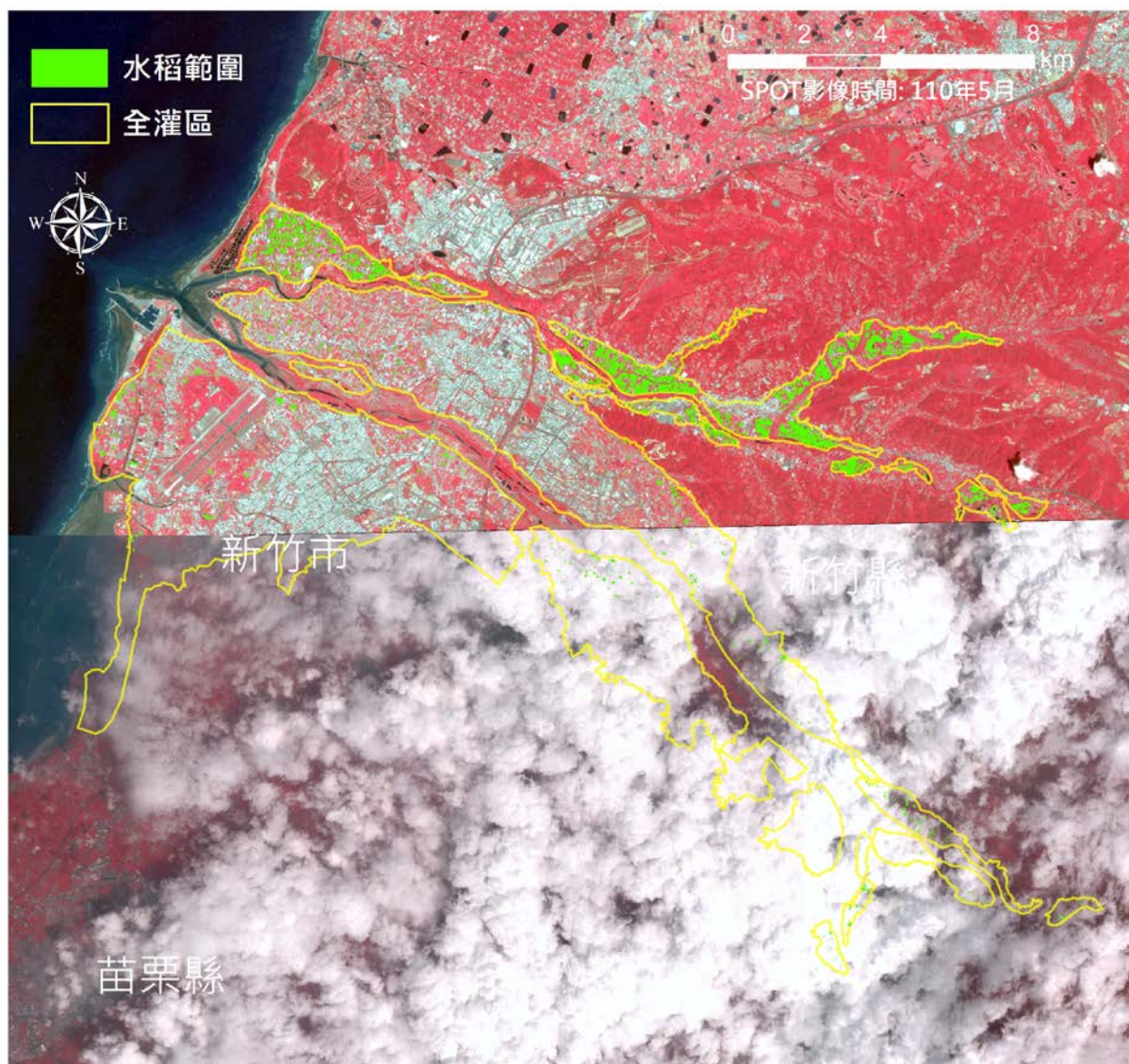

區域	水稻面積(公頃)
全灌區	658

苗栗水利會明德灌區110年一期稻作面積分布範圍圖 (5月)

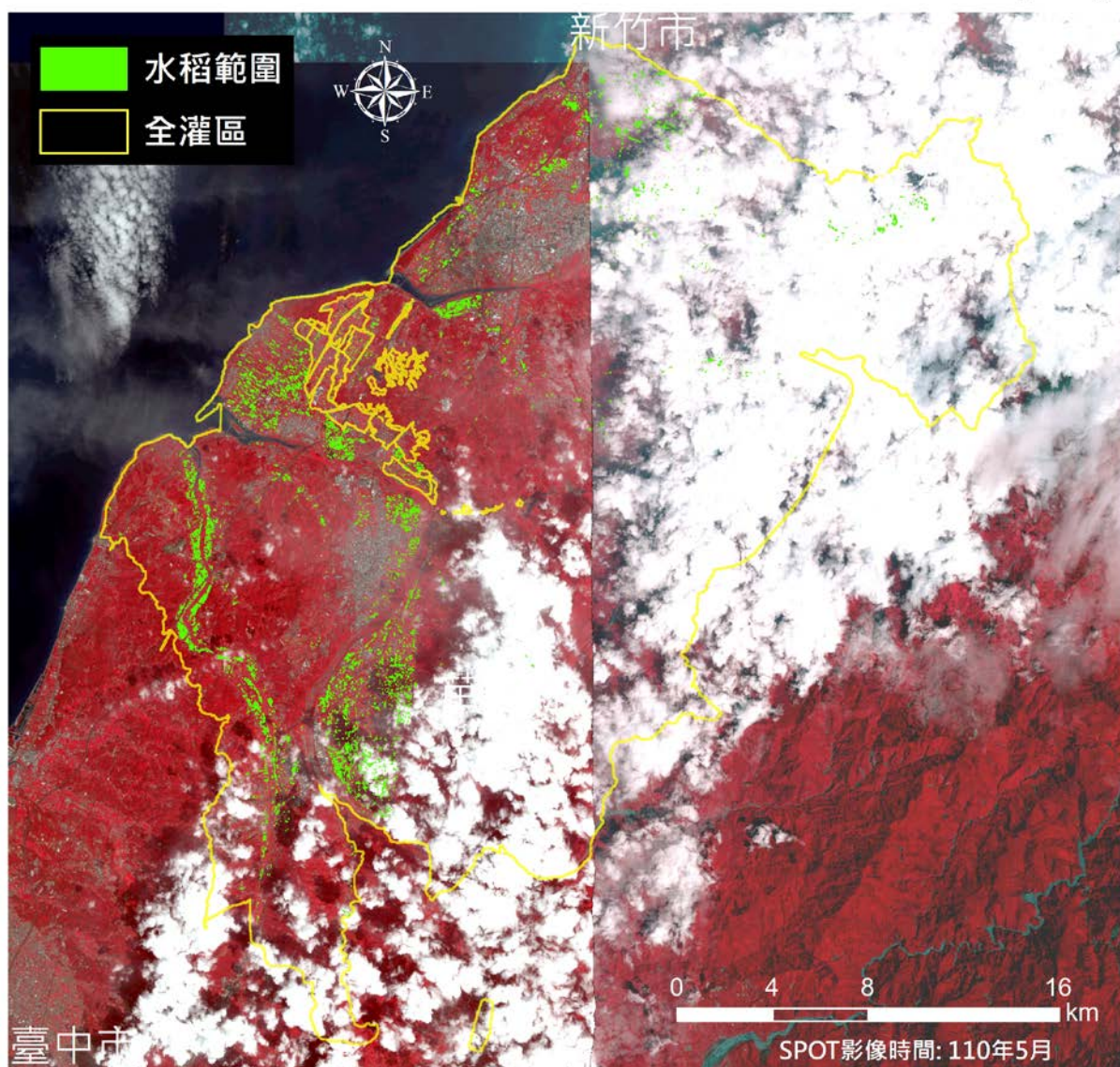

區域	水稻面積(公頃)
全灌區	2,161

臺中水利會鯉魚潭灌區110年一期稻作面積分布範圍圖(5月)

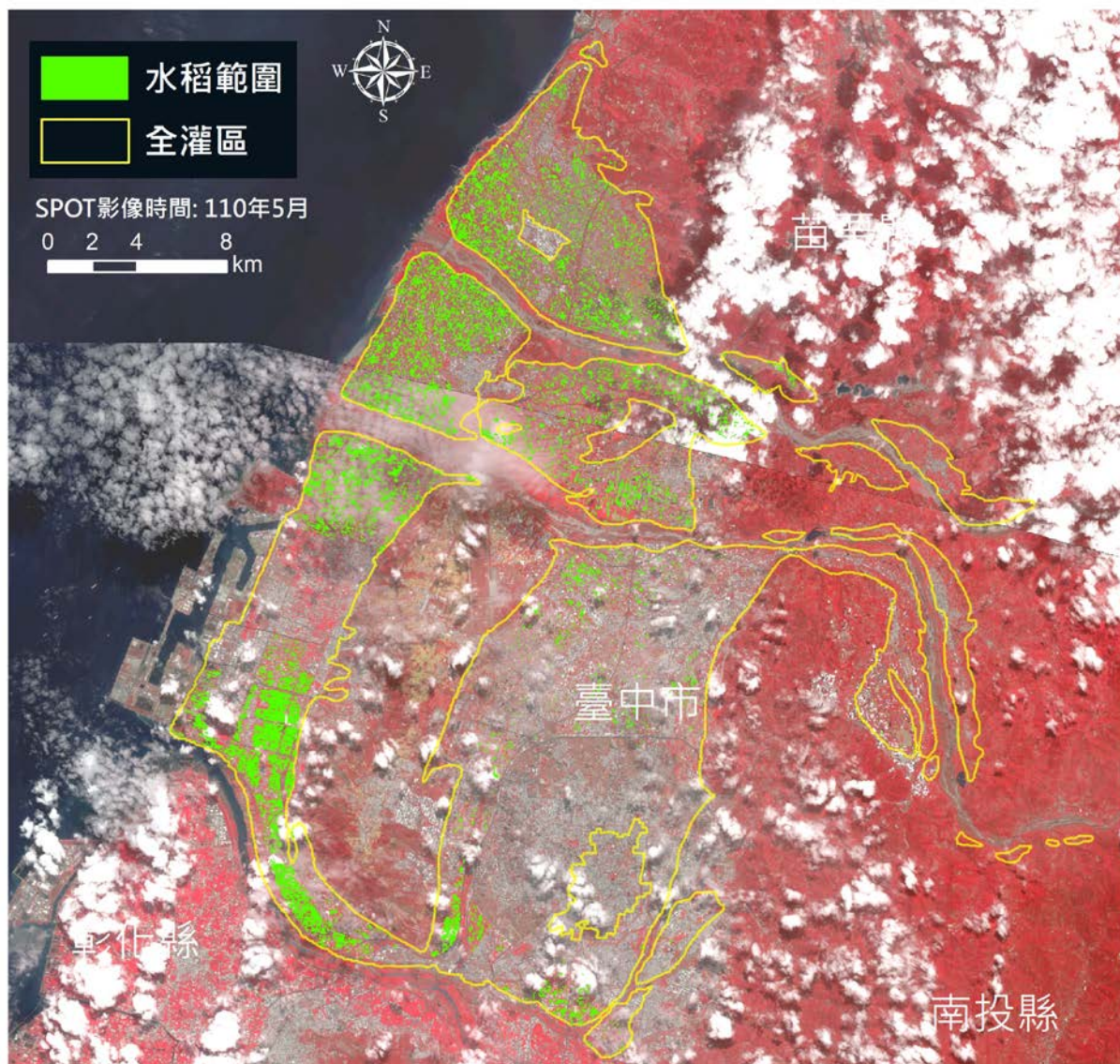

區域	水稻面積(公頃)
全灌區	5,571

嘉南水利會灌區110年一期稻作面積分布範圍圖 (5月)

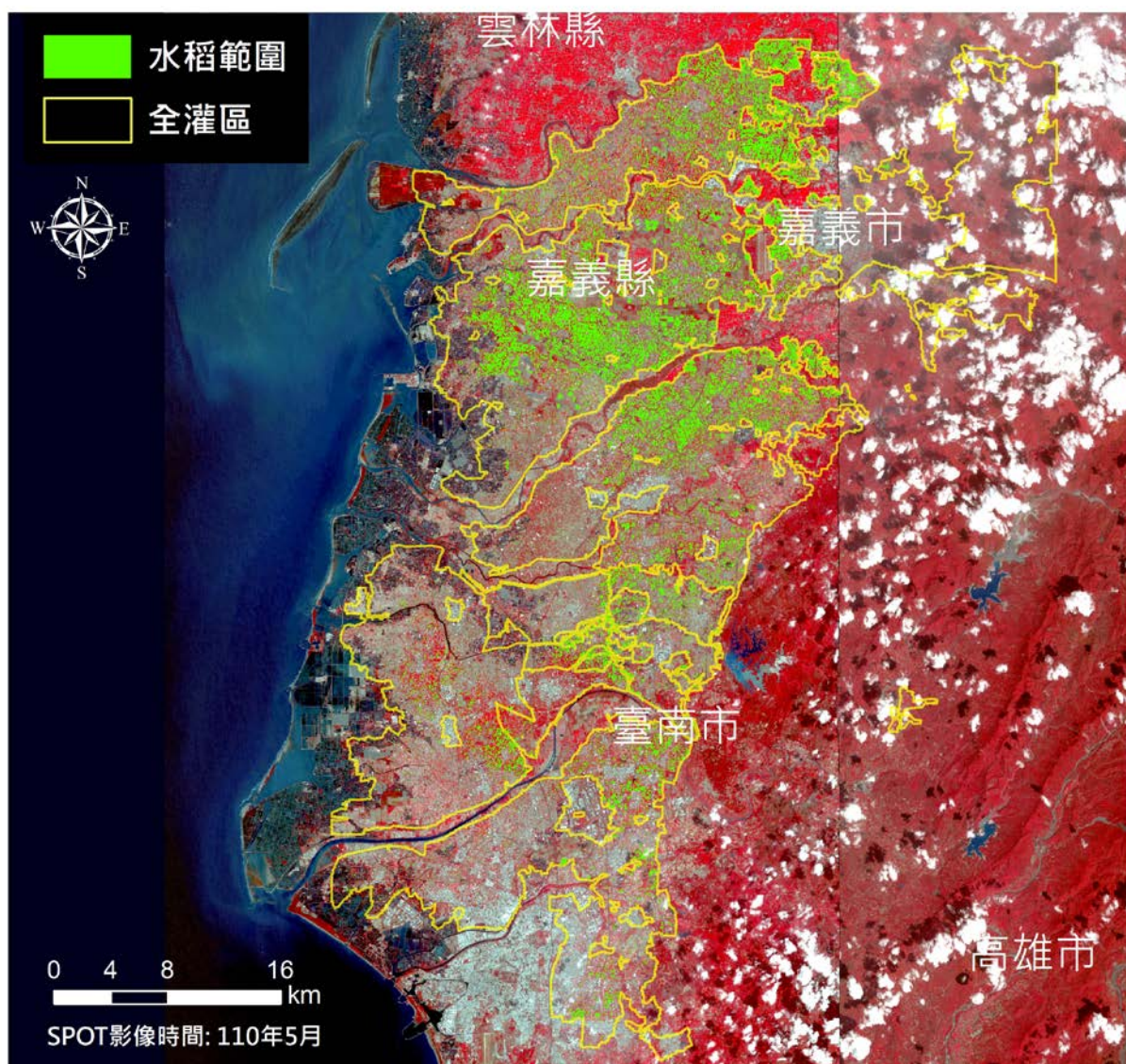

區域	水稻面積(公頃)
全灌區	17,866

110 年 6 月水稻面積估算成果

桃園水利會灌區110年一期稻作面積分布範圍圖 (6月)

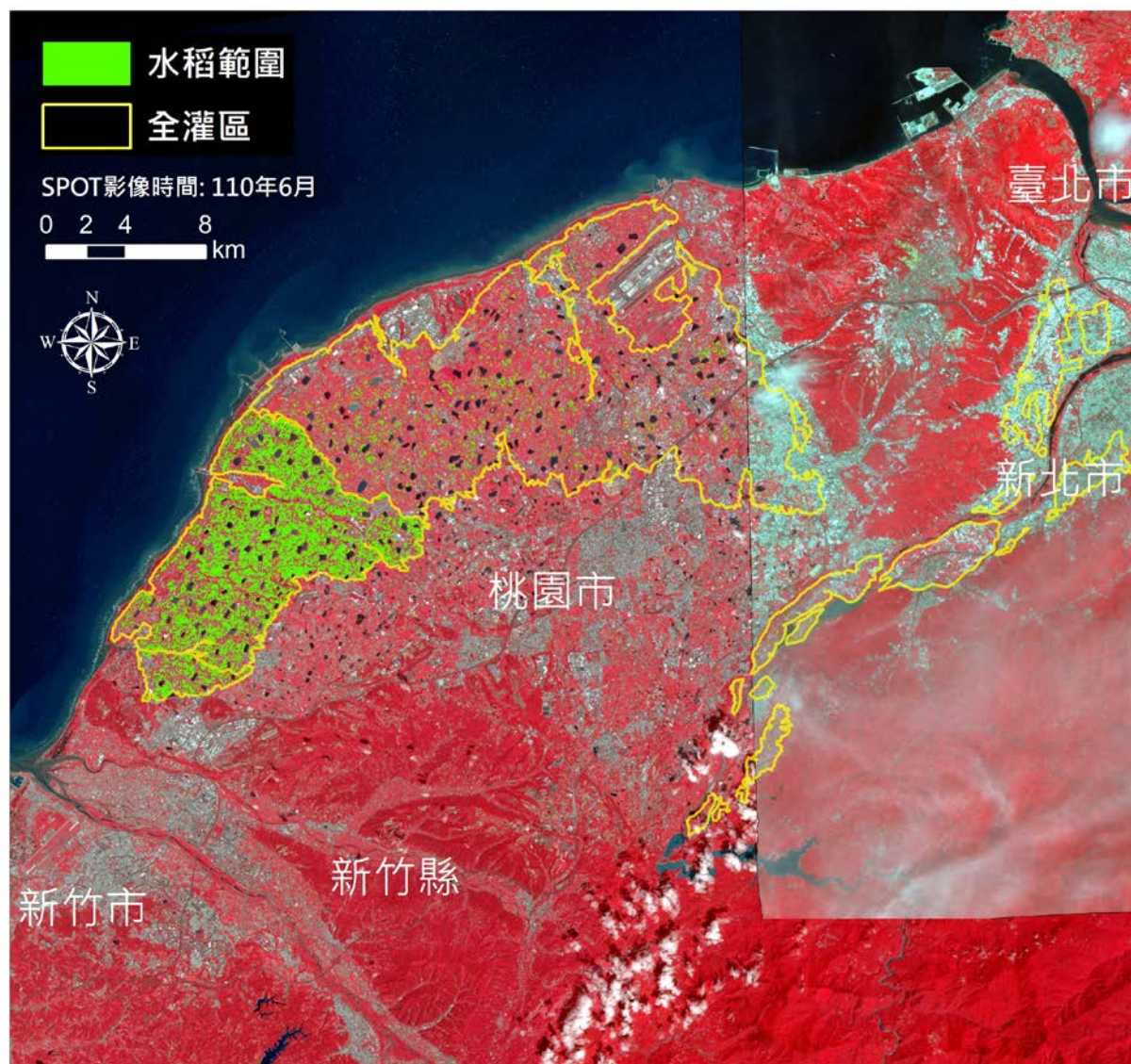

區域	水稻面積(公頃)
全灌區	5,010

石門水利會灌區110年一期稻作面積分布範圍圖 (6月)

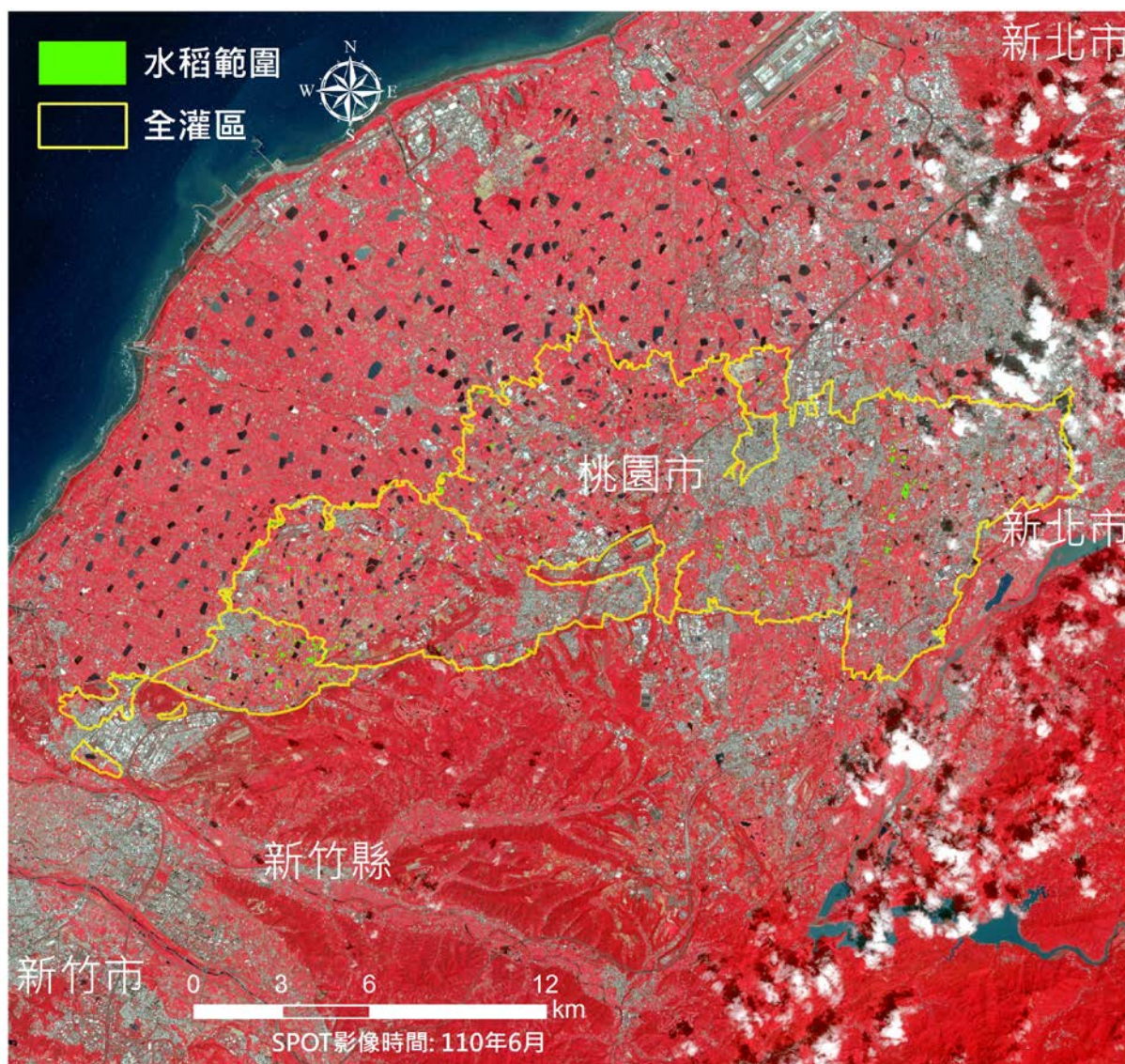

區域	水稻面積(公頃)
全灌區	429

新竹水利會灌區110年一期稻作面積分布範圍圖 (6月)



區域	水稻面積(公頃)
全灌區	650

苗栗水利會明德灌區110年一期稻作面積分布範圍圖 (6月)

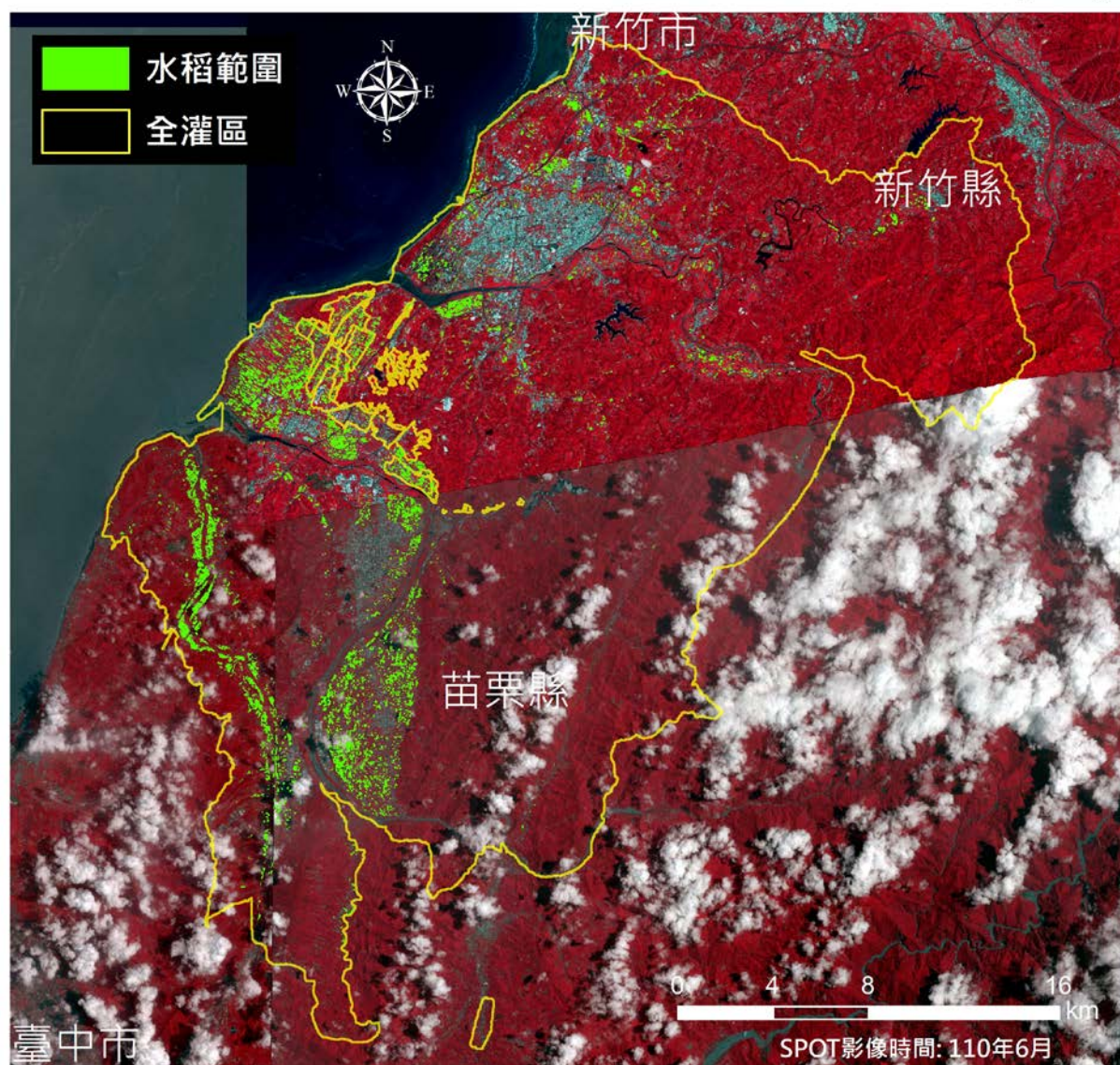

區域	水稻面積(公頃)
全灌區	2,901

臺中水利會鯉魚潭灌區110年一期稻作面積分布範圍圖(6月)

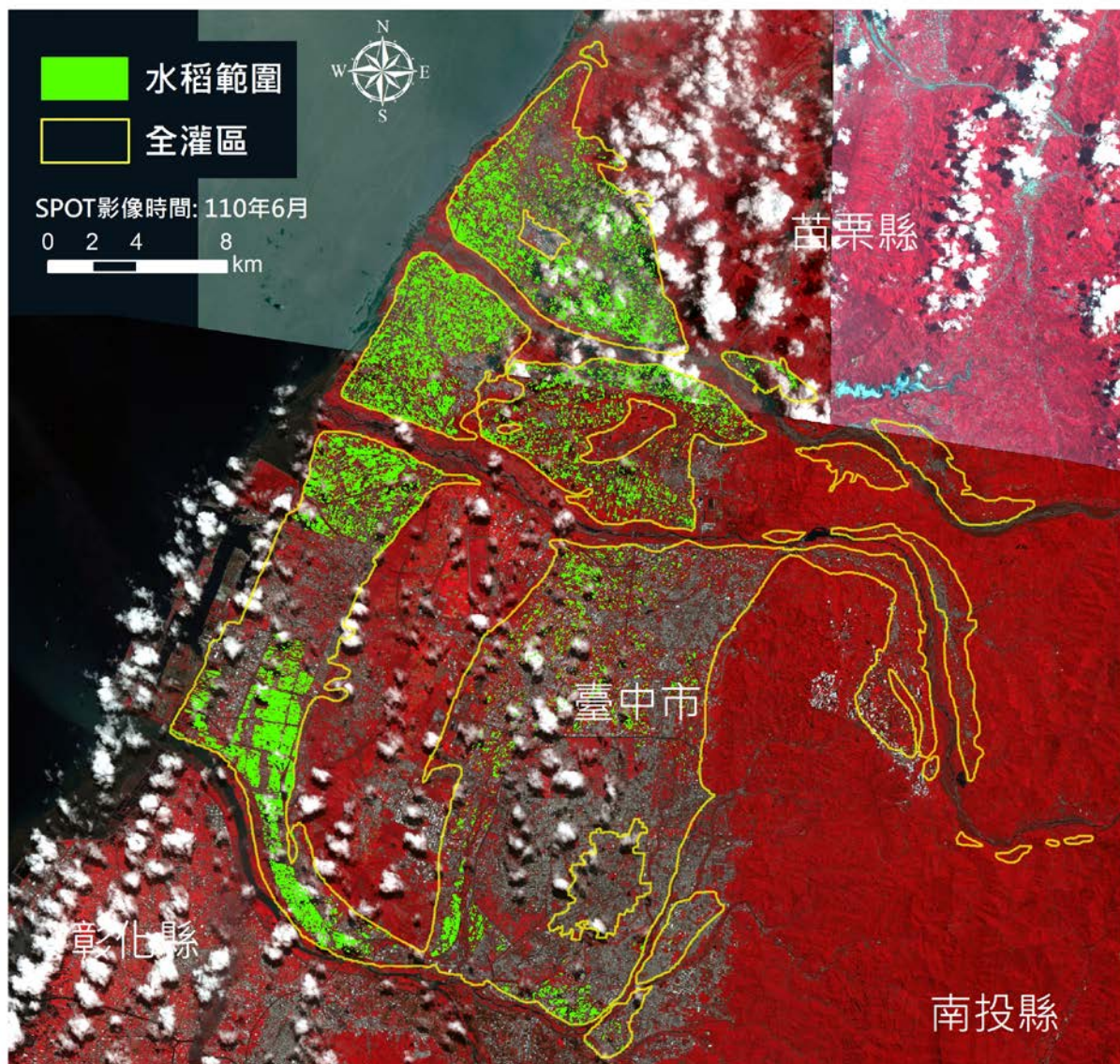

區域	水稻面積(公頃)
全灌區	7,740

嘉南水利會灌區110年一期稻作面積分布範圍圖 (6月)

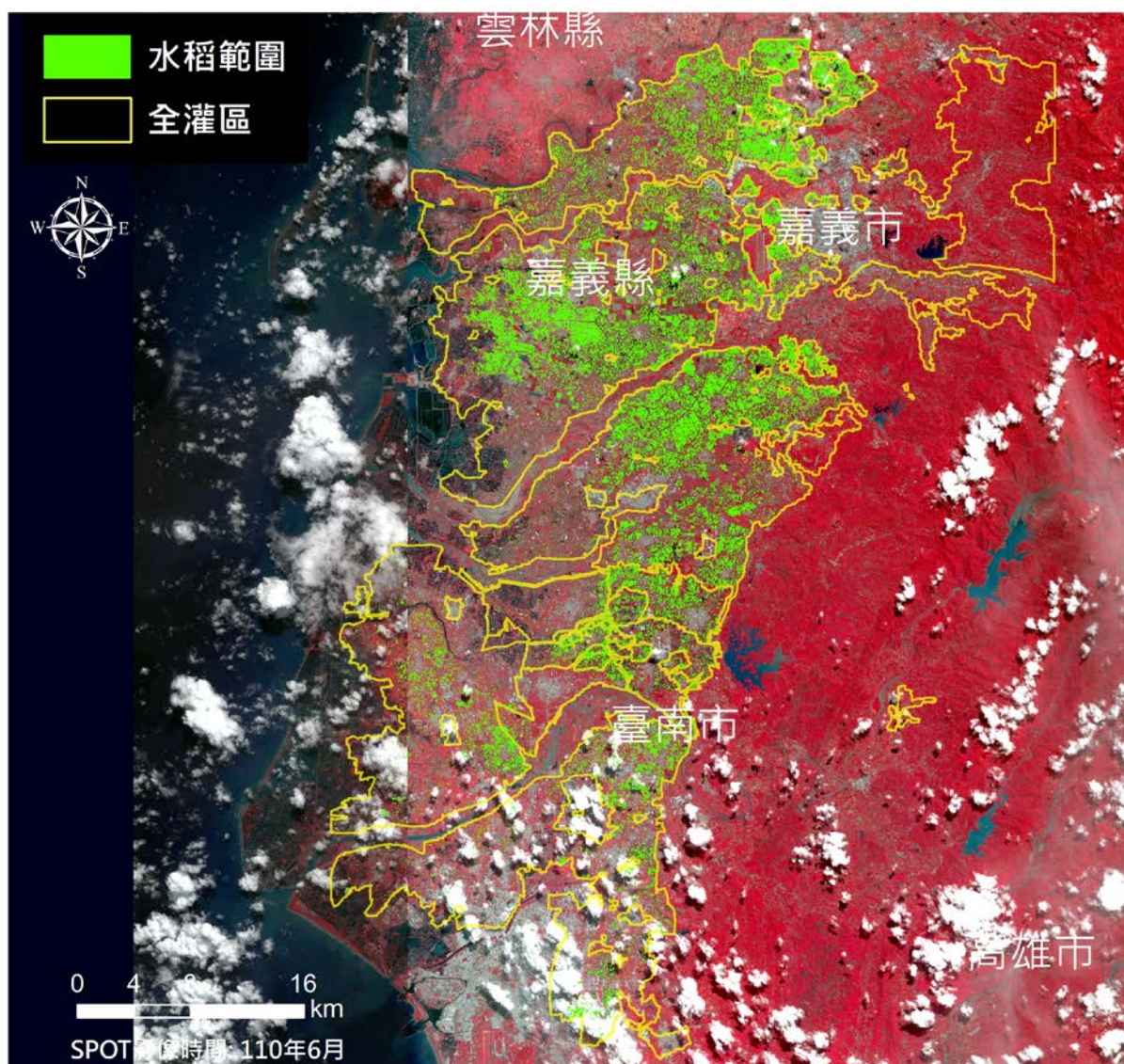

區域	水稻面積(公頃)
全灌區	22,265

110 年 7 月水稻面積估算成果

桃園水利會灌區110年一期稻作面積分布範圍圖 (7月)

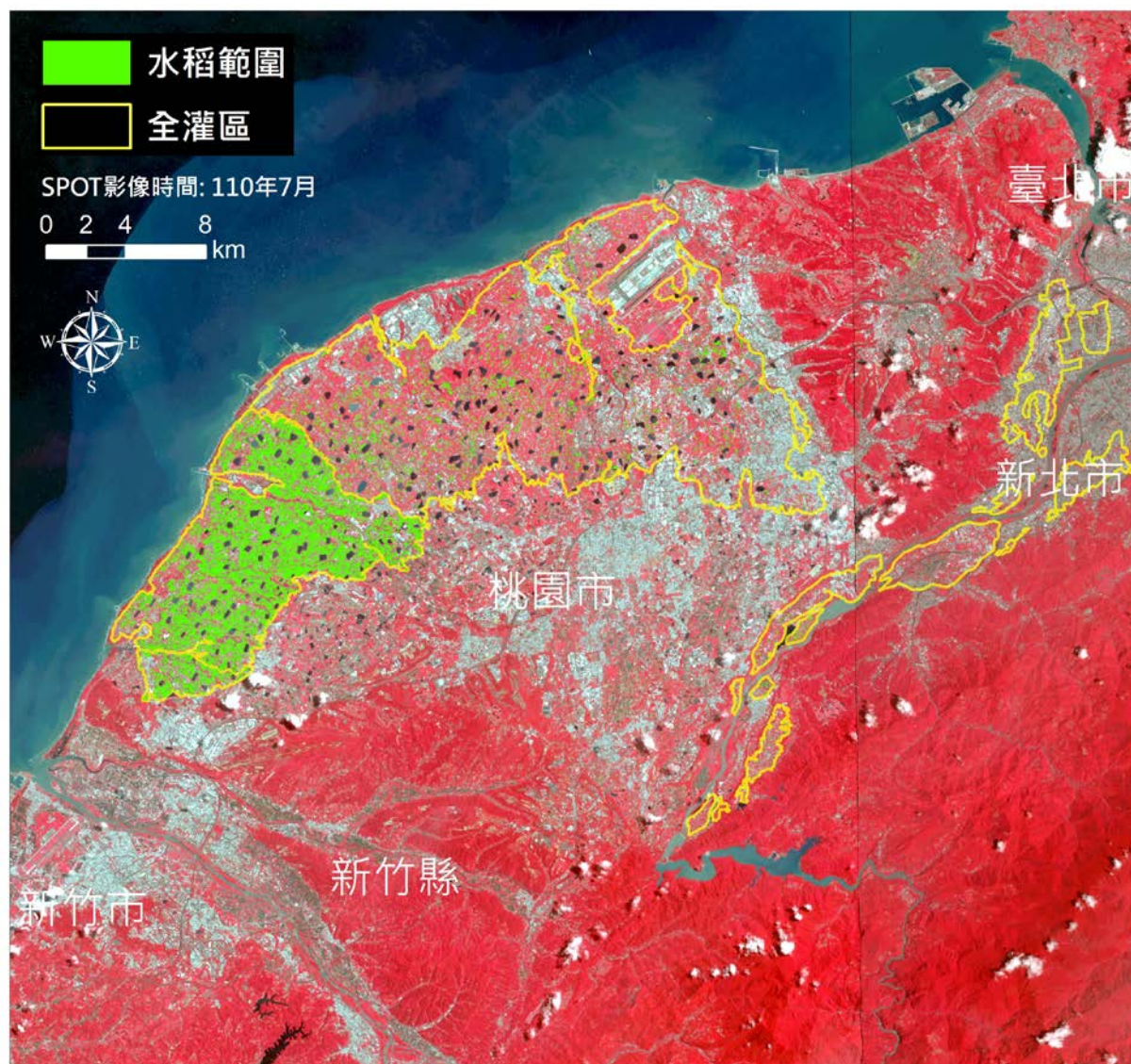

區域	水稻面積(公頃)
全灌區	5,380

石門水利會灌區110年一期稻作面積分布範圍圖 (7月)

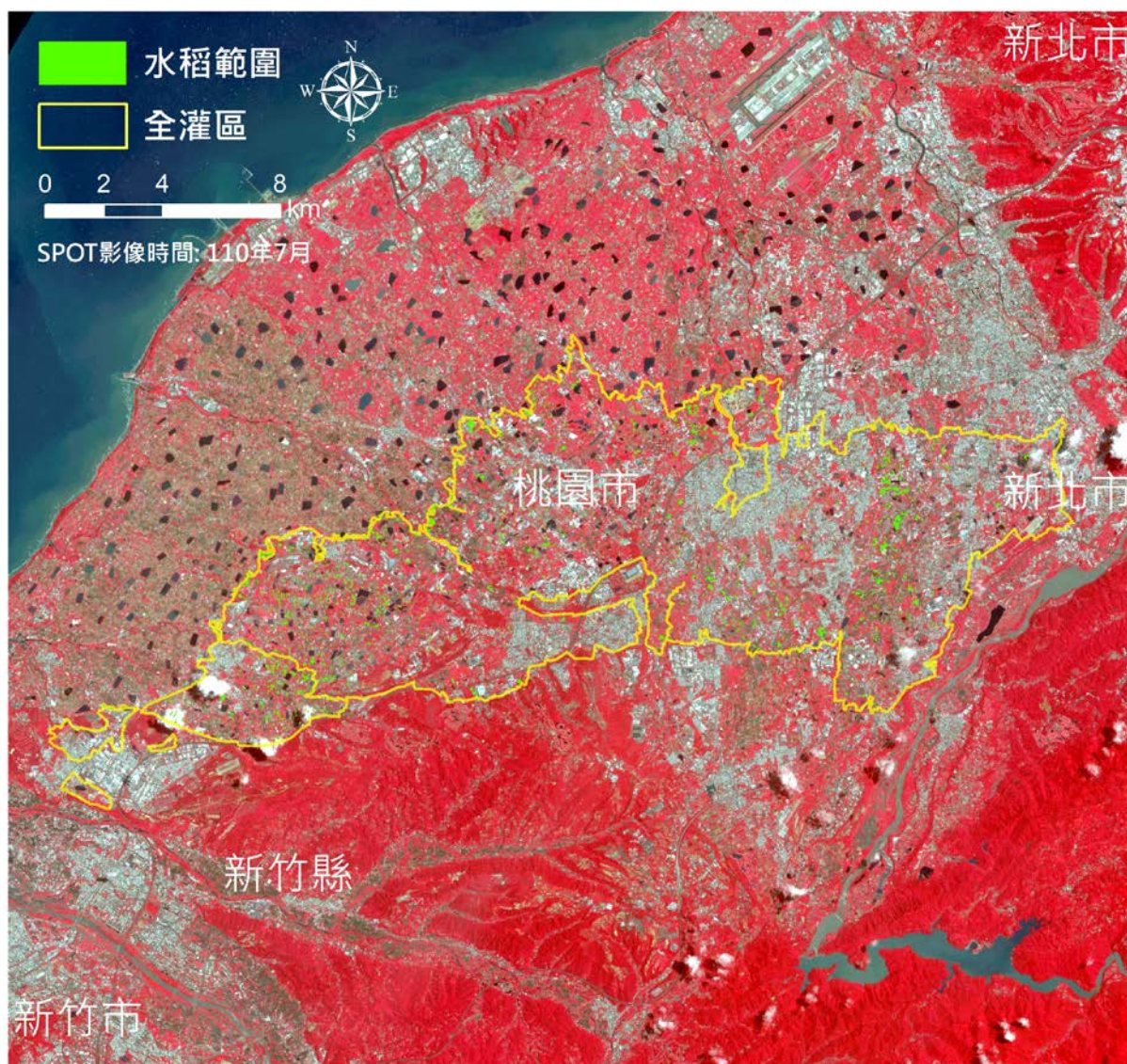

區域	水稻面積(公頃)
全灌區	475

新竹水利會灌區110年一期稻作面積分布範圍圖 (7月)

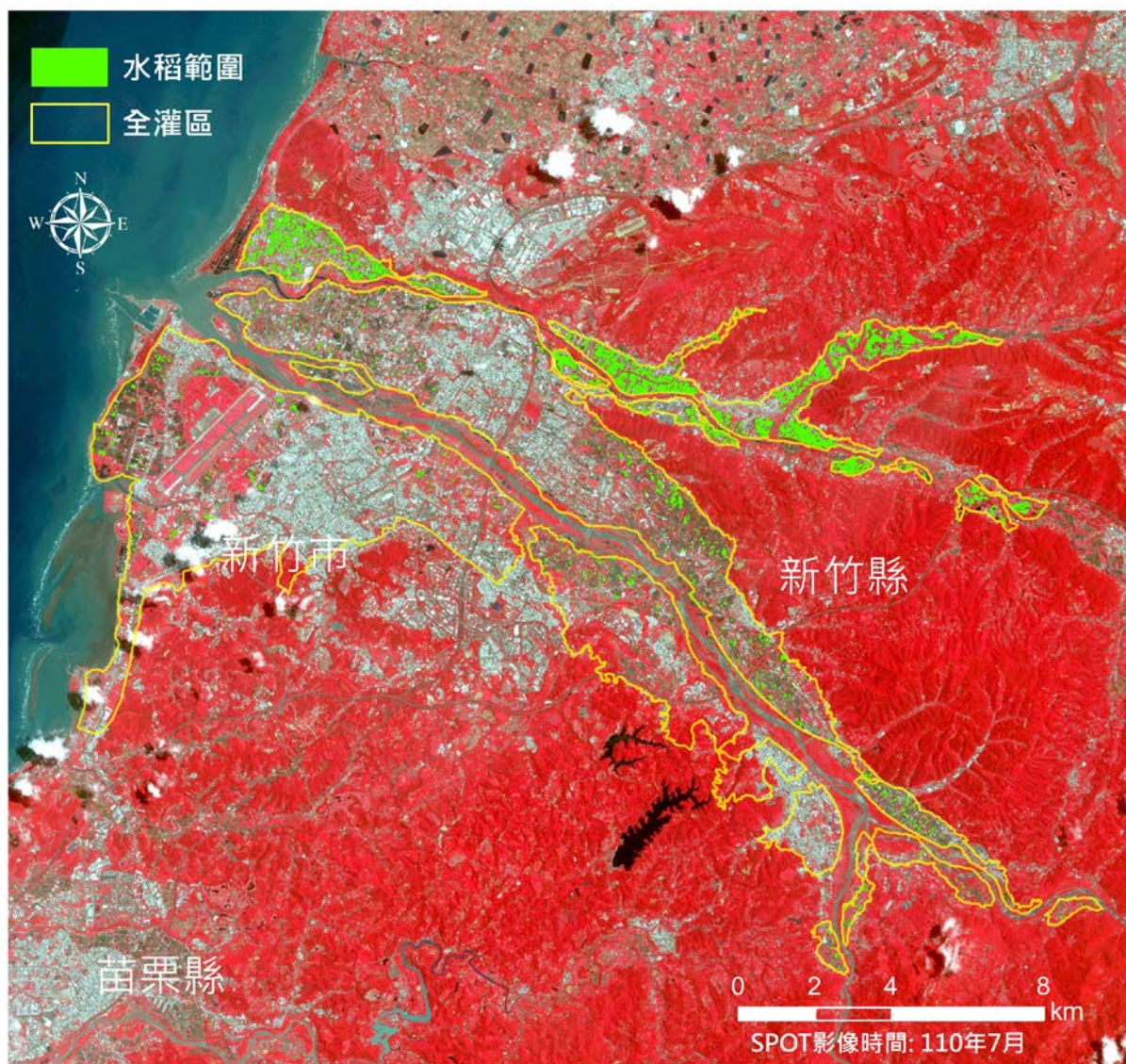

區域	水稻面積(公頃)
全灌區	803

苗栗水利會明德灌區110年一期稻作面積分布範圍圖 (7月)

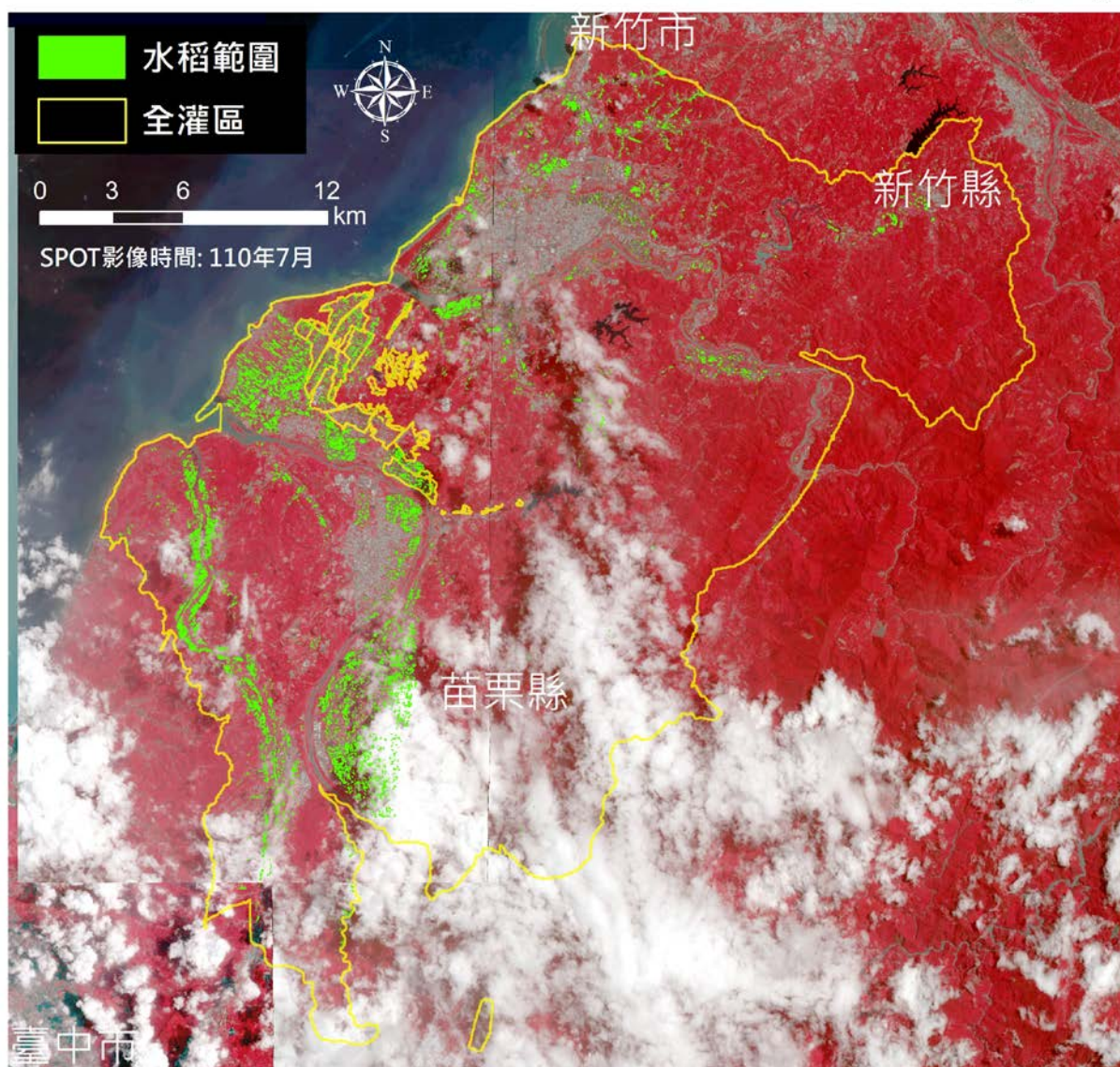

區域	水稻面積(公頃)
全灌區	3,037

臺中水利會鯉魚潭灌區110年一期稻作面積分布範圍圖(7月)

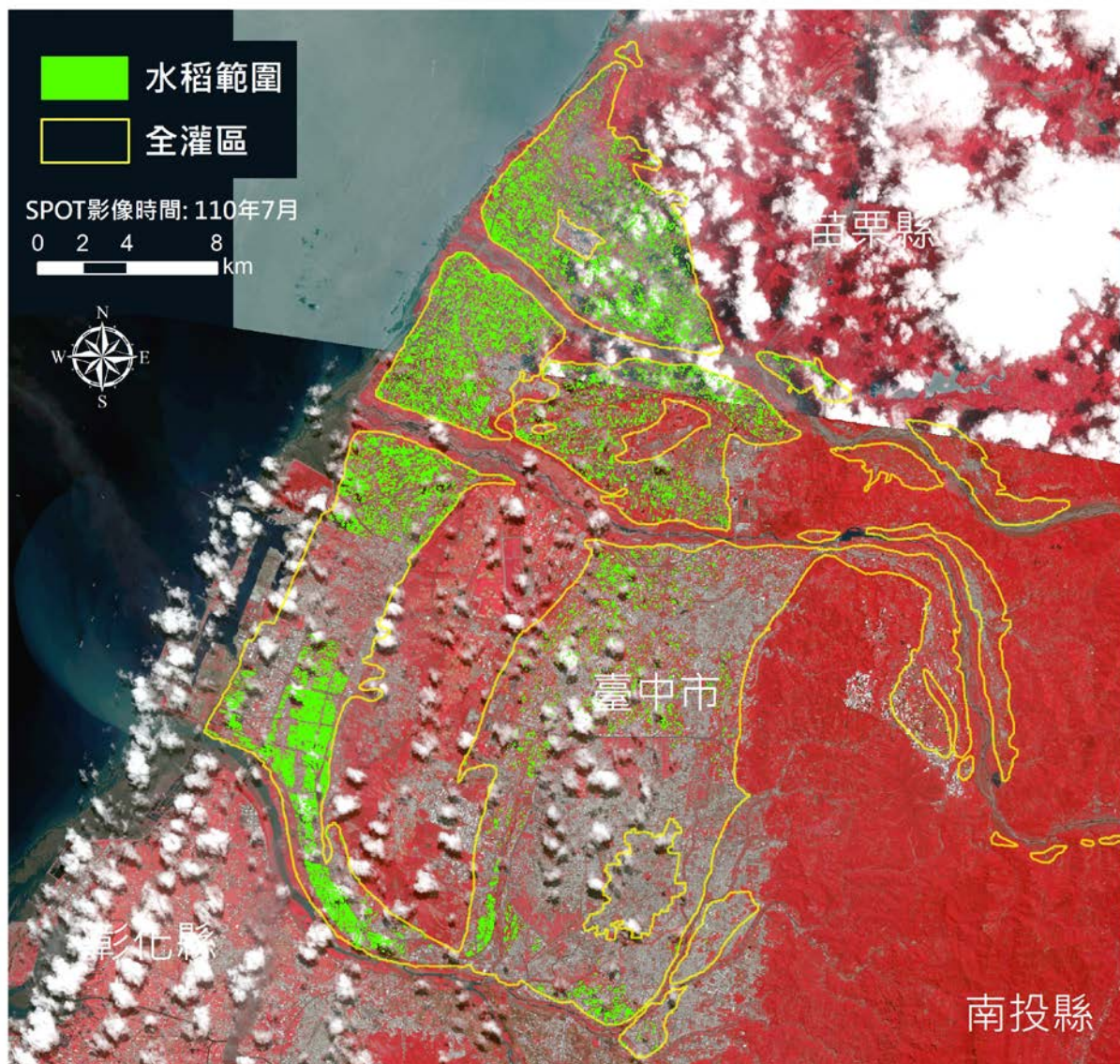

區域	水稻面積(公頃)
全灌區	7,815

嘉南水利會灌區110年一期稻作面積分布範圍圖 (7月)

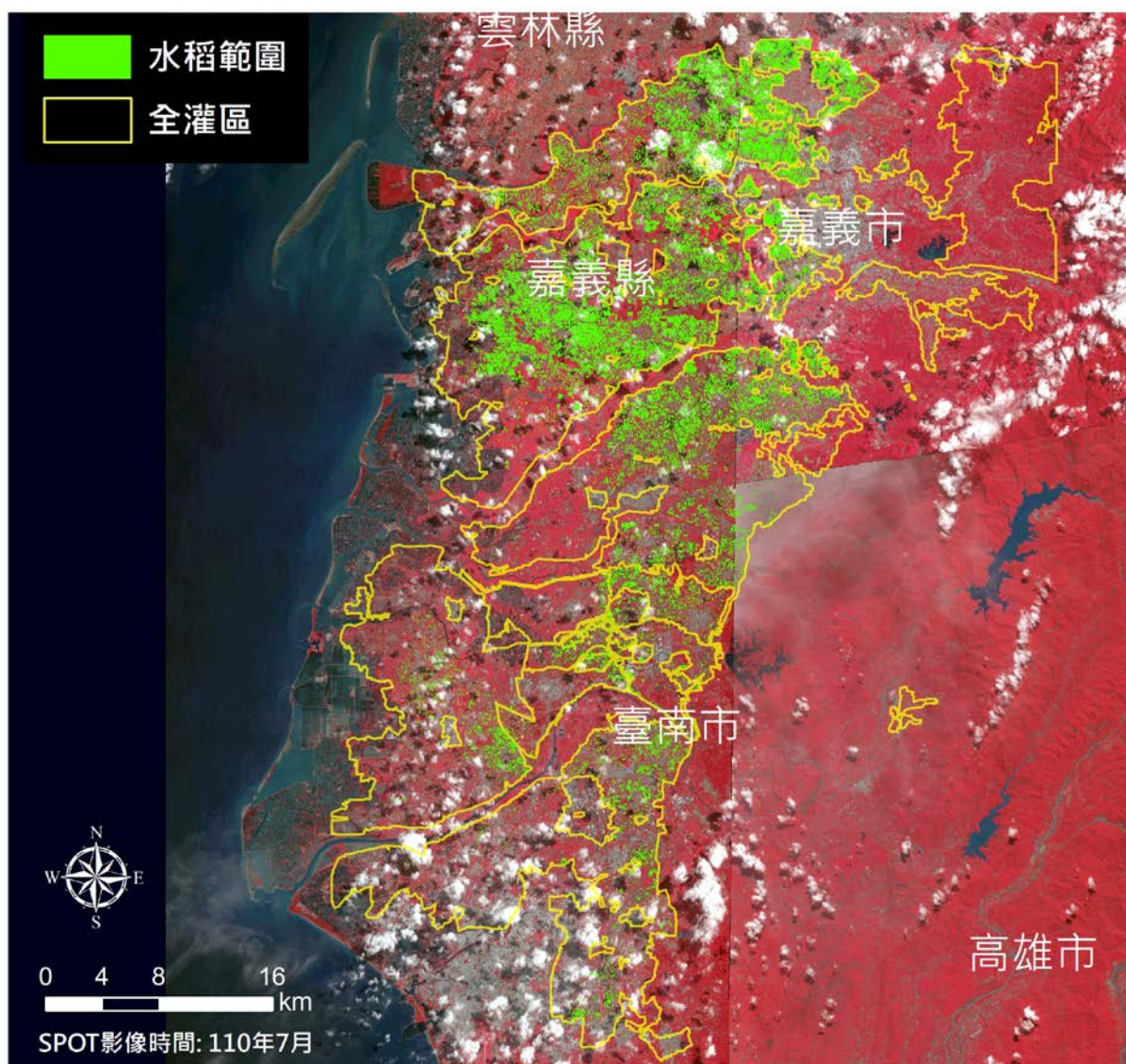

區域	水稻面積(公頃)
全灌區	19,588

110 年 8 月水稻面積估算成果

桃園水利會灌區110年一期稻作面積分布範圍圖 (8月)

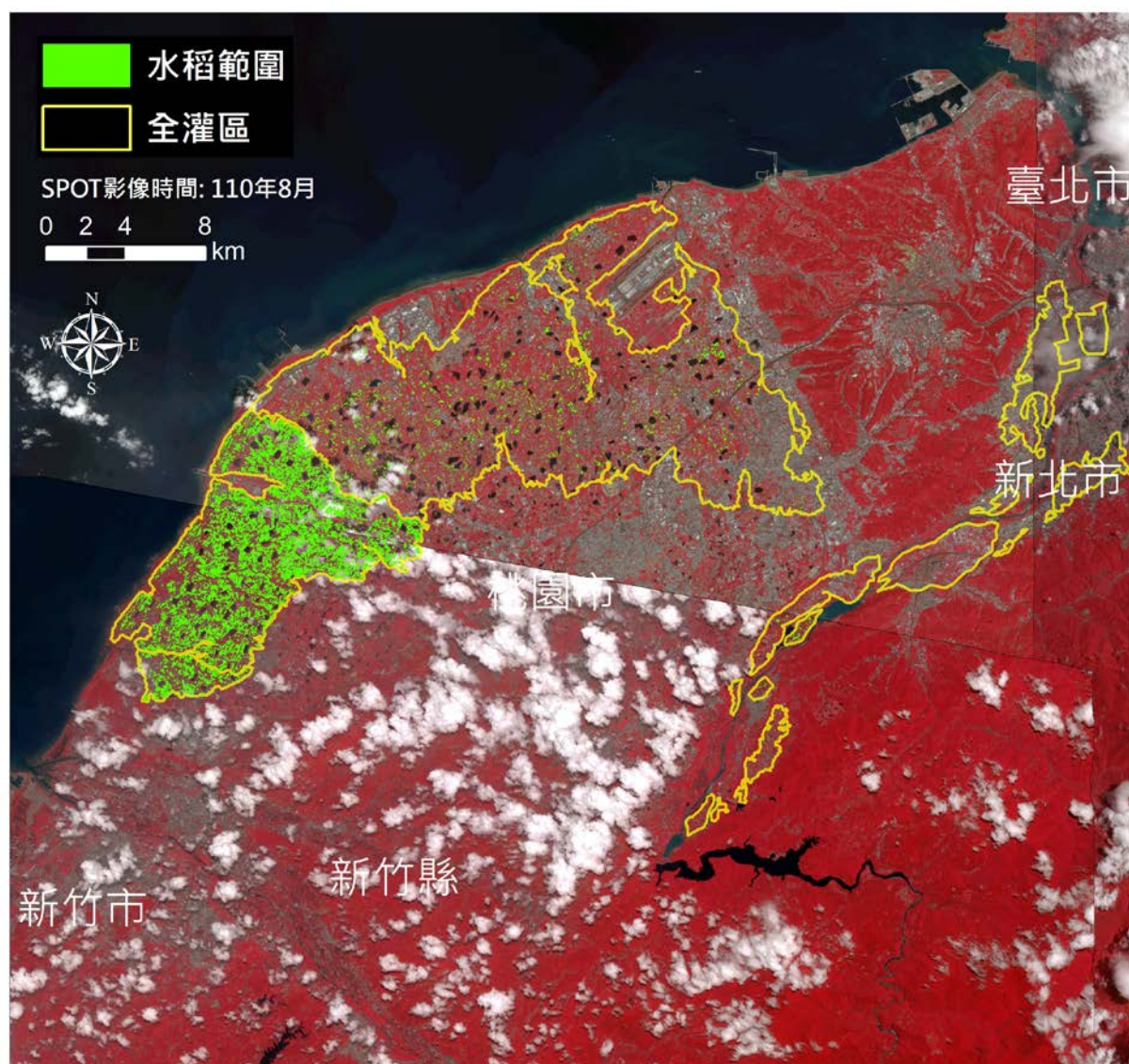

區域	水稻面積(公頃)
全灌區	4,892

石門水利會灌區110年一期稻作面積分布範圍圖 (8月)

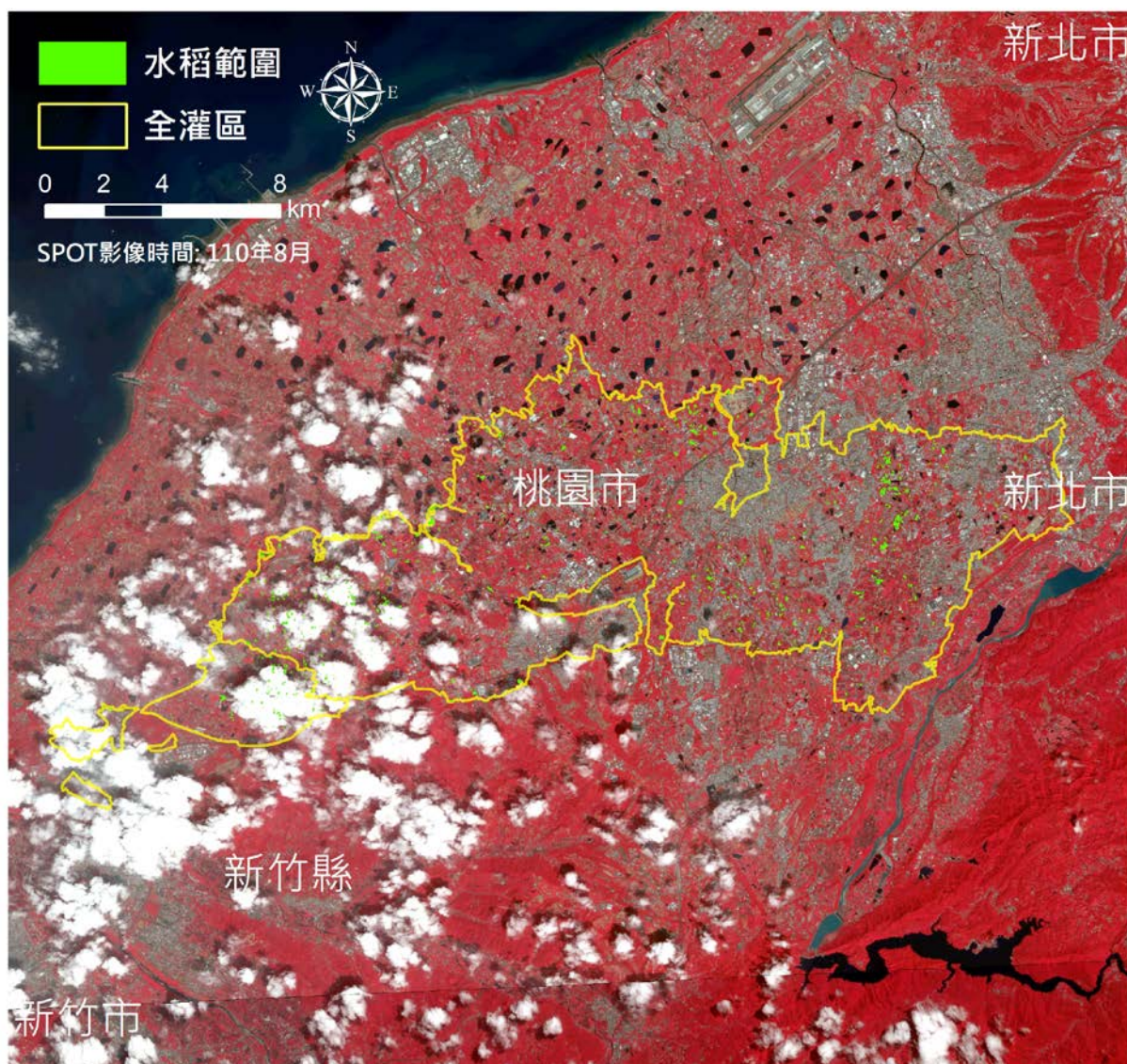

區域	水稻面積(公頃)
全灌區	319

新竹水利會灌區110年一期稻作面積分布範圍圖 (8月)

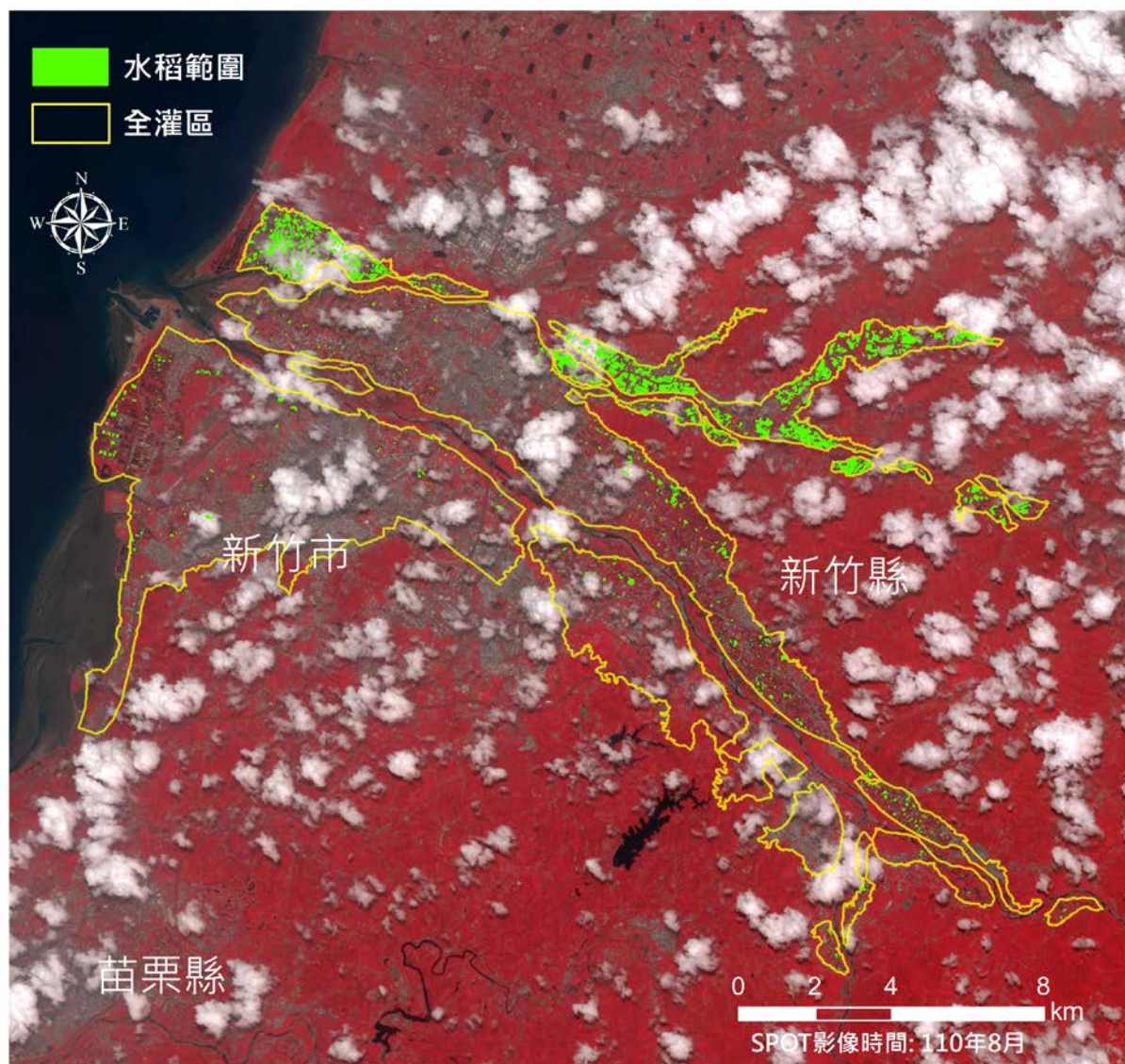

區域	水稻面積(公頃)
全灌區	665

苗栗水利會明德灌區110年一期稻作面積分布範圍圖 (8月)

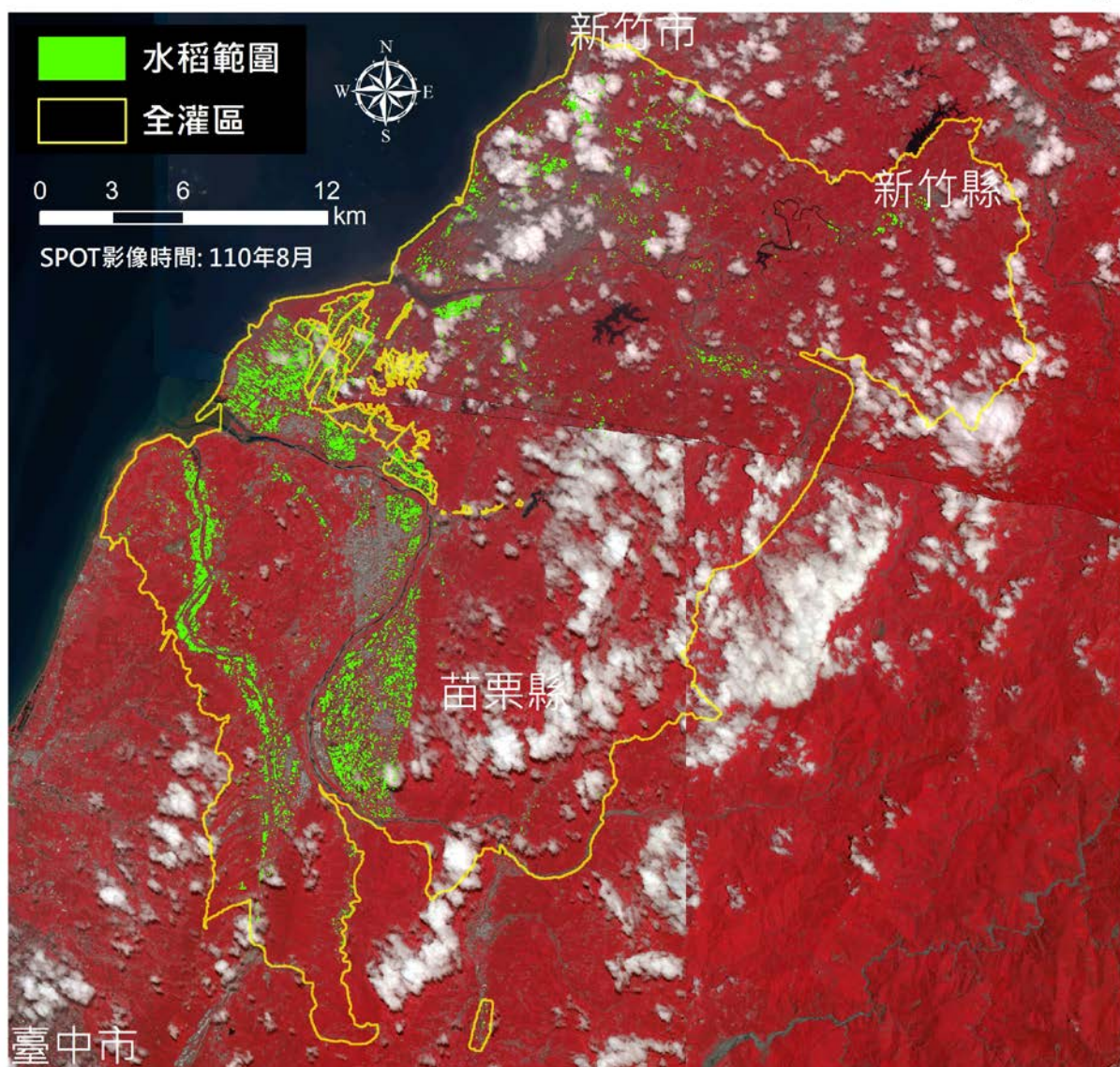

區域	水稻面積(公頃)
全灌區	3,047

臺中水利會鯉魚潭灌區110年一期稻作面積分布範圍圖(8月)

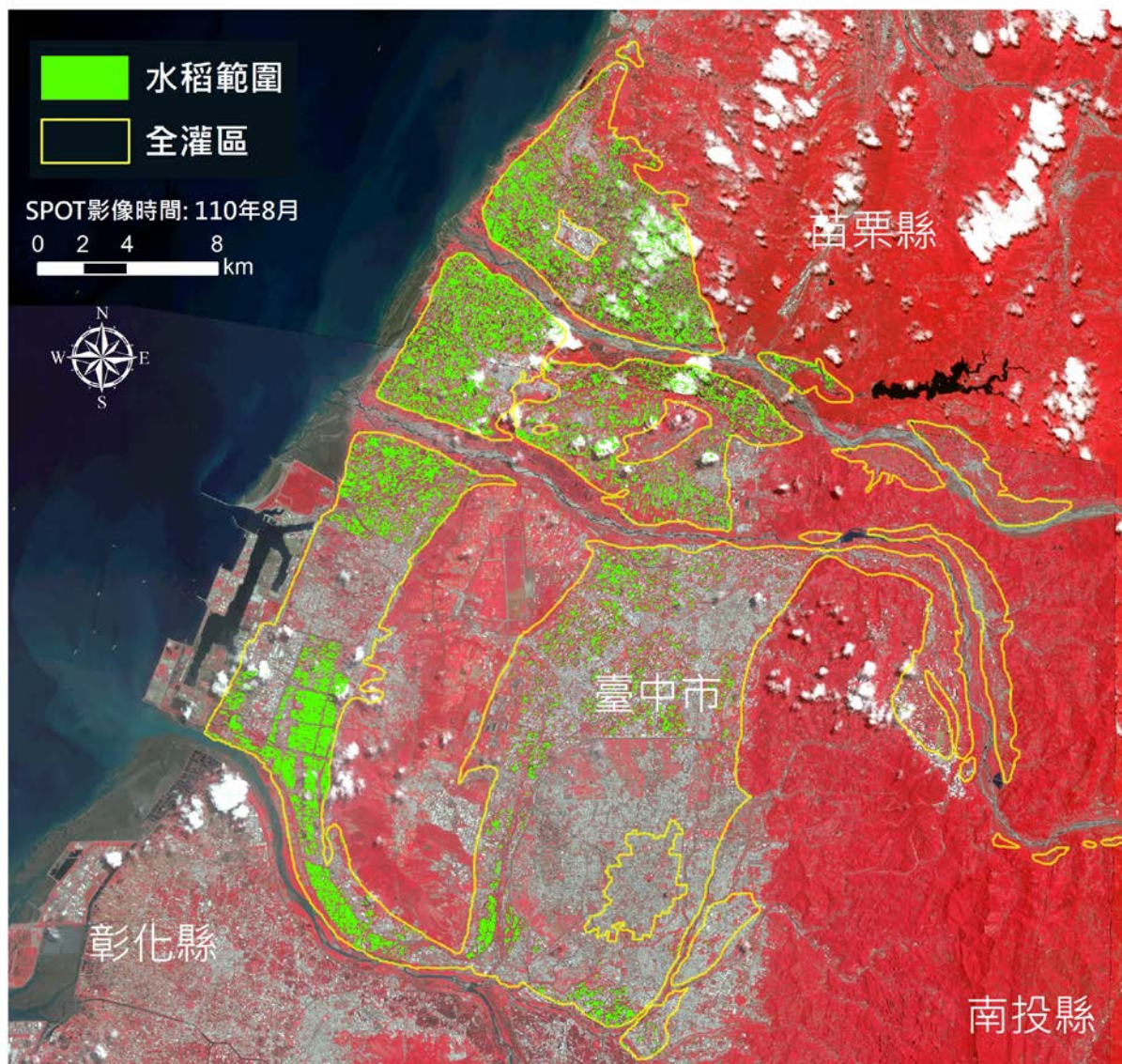

區域	水稻面積(公頃)
全灌區	7,592

嘉南水利會灌區110年二期稻作面積分布範圍圖 (8月)

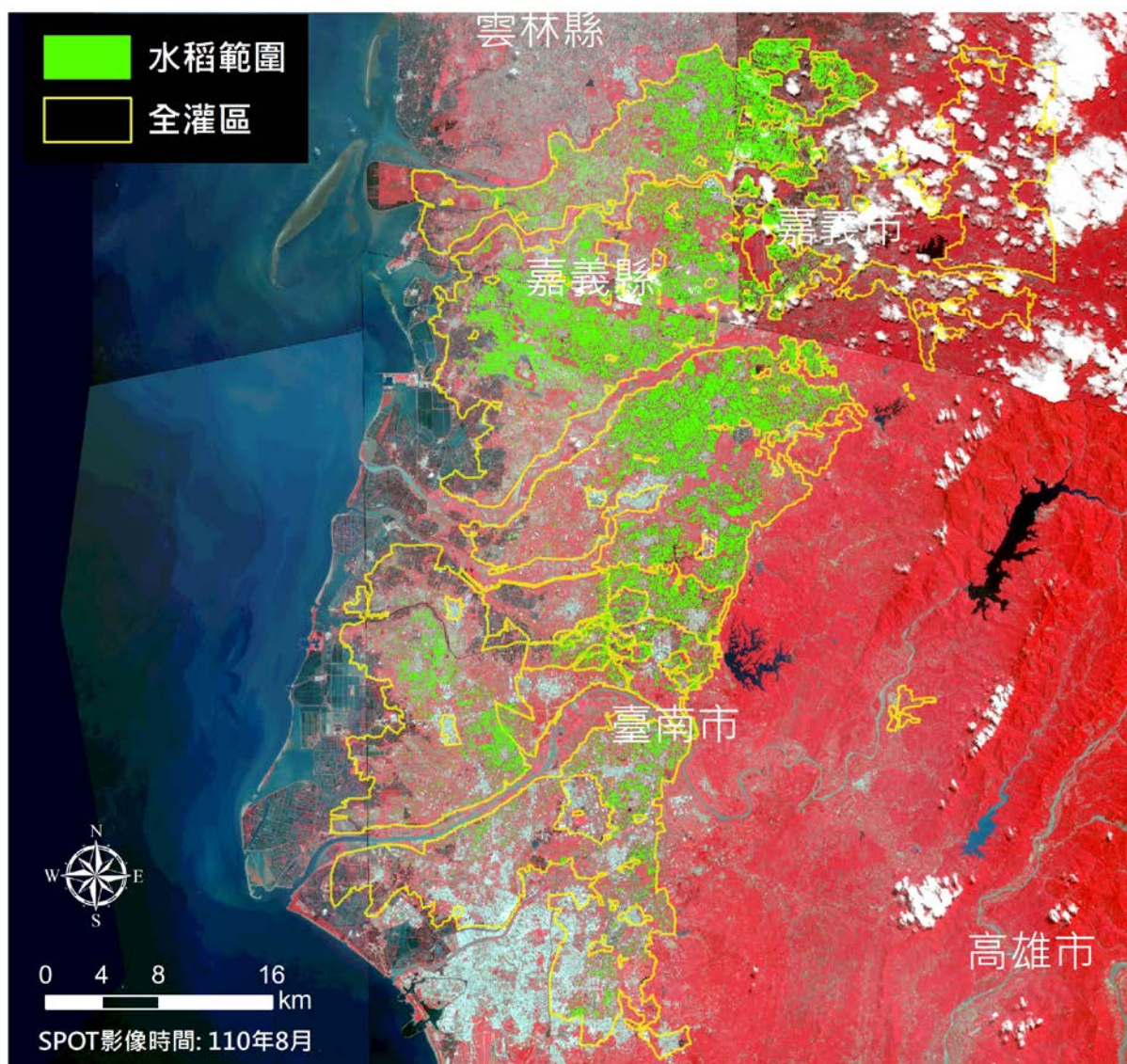

區域	水稻面積(公頃)
全灌區	24,658

110 年 9 月水稻面積估算成果

桃園水利會灌區110年二期稻作面積分布範圍圖 (9月)

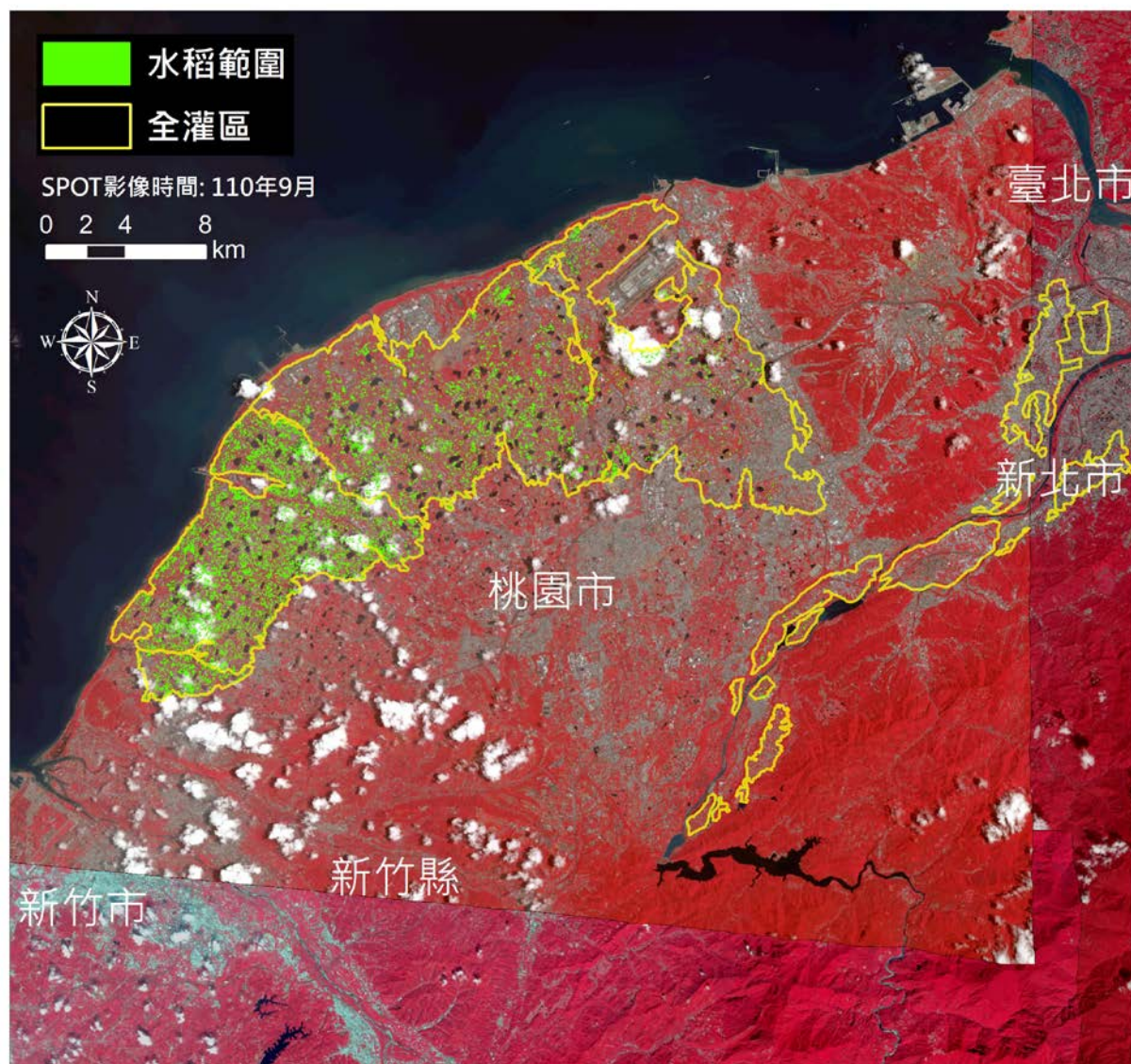

區域	水稻面積(公頃)
全灌區	4,157

石門水利會灌區110年二期稻作面積分布範圍圖 (9月)

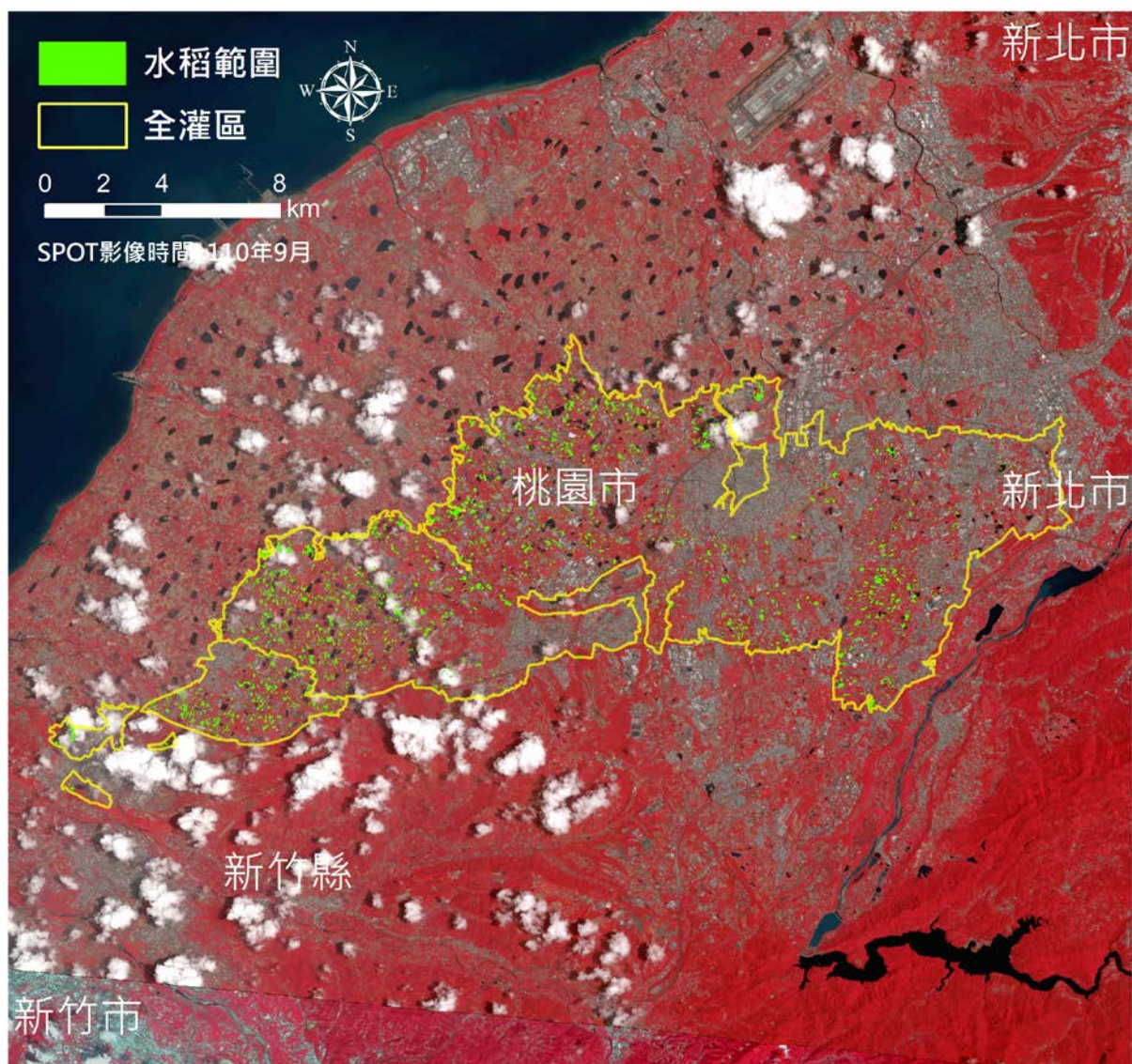

區域	水稻面積(公頃)
全灌區	983

新竹水利會灌區110年二期稻作面積分布範圍圖 (9月)

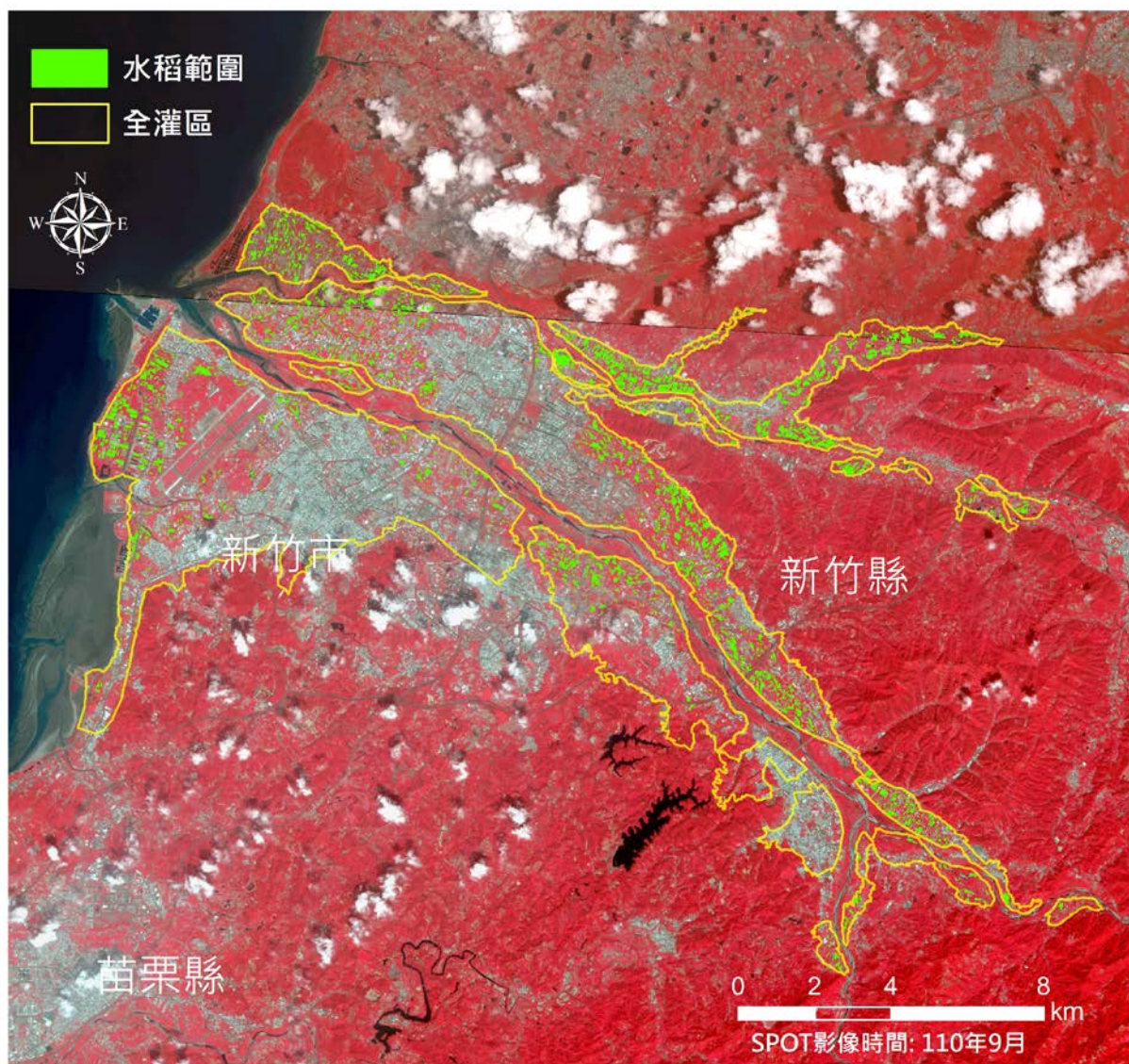

區域	水稻面積(公頃)
全灌區	1,073

苗栗水利會明德灌區110年二期稻作面積分布範圍圖 (9月)

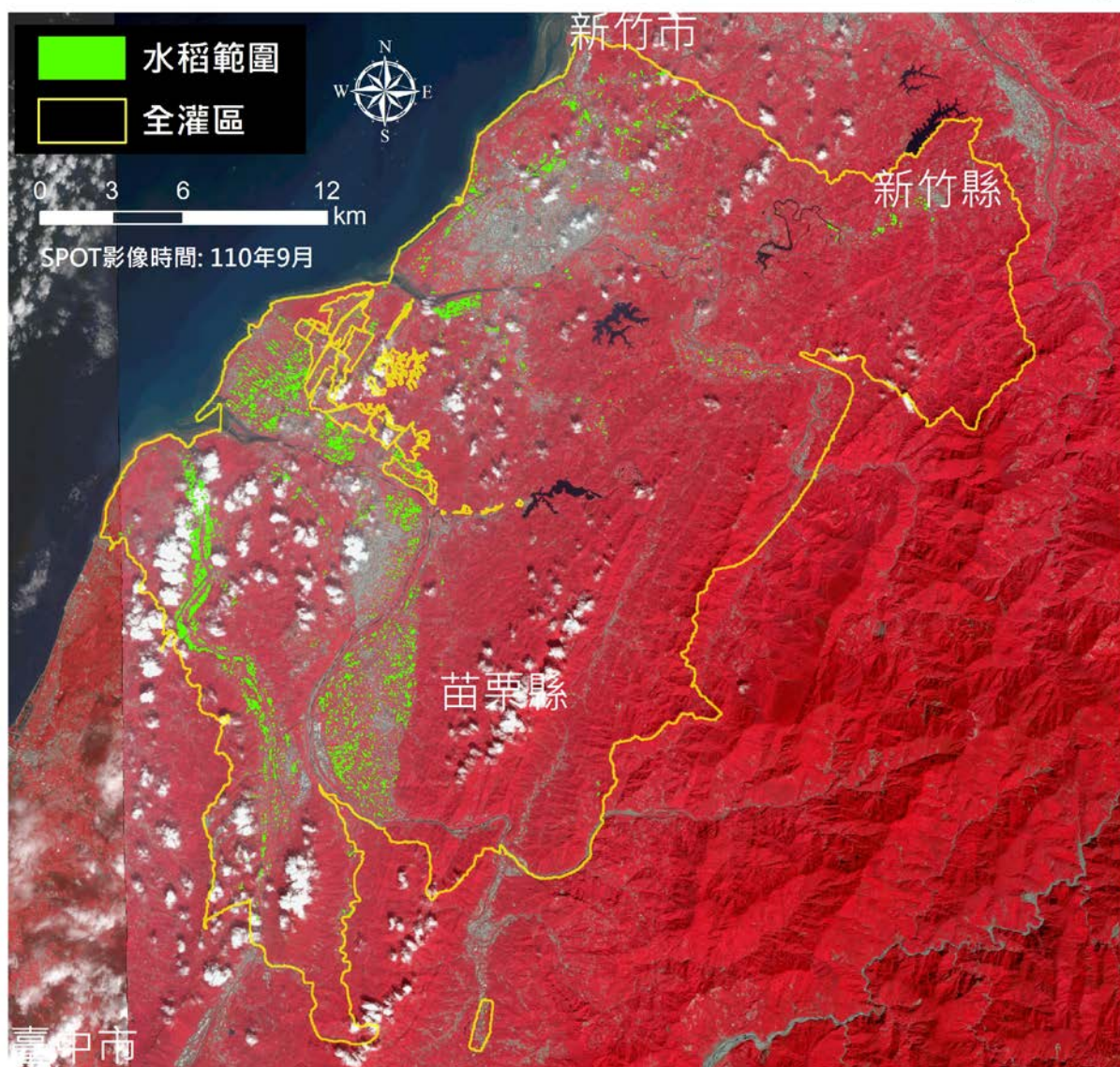

區域	水稻面積(公頃)
全灌區	7,196

臺中水利會鯉魚潭灌區110年二期稻作面積分布範圍圖(9月)

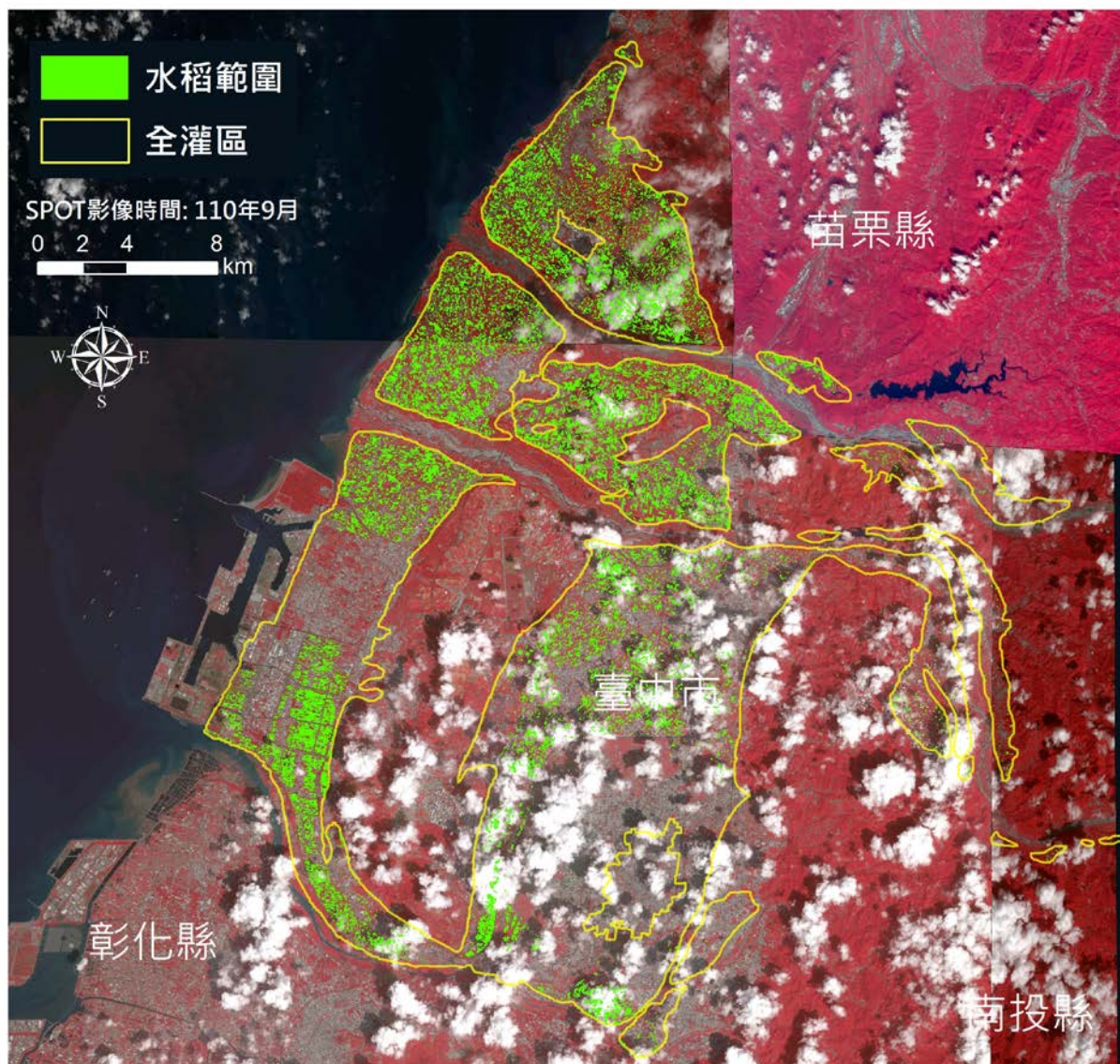

區域	水稻面積(公頃)
全灌區	8,442

嘉南水利會灌區110年二期稻作面積分布範圍圖 (9月)

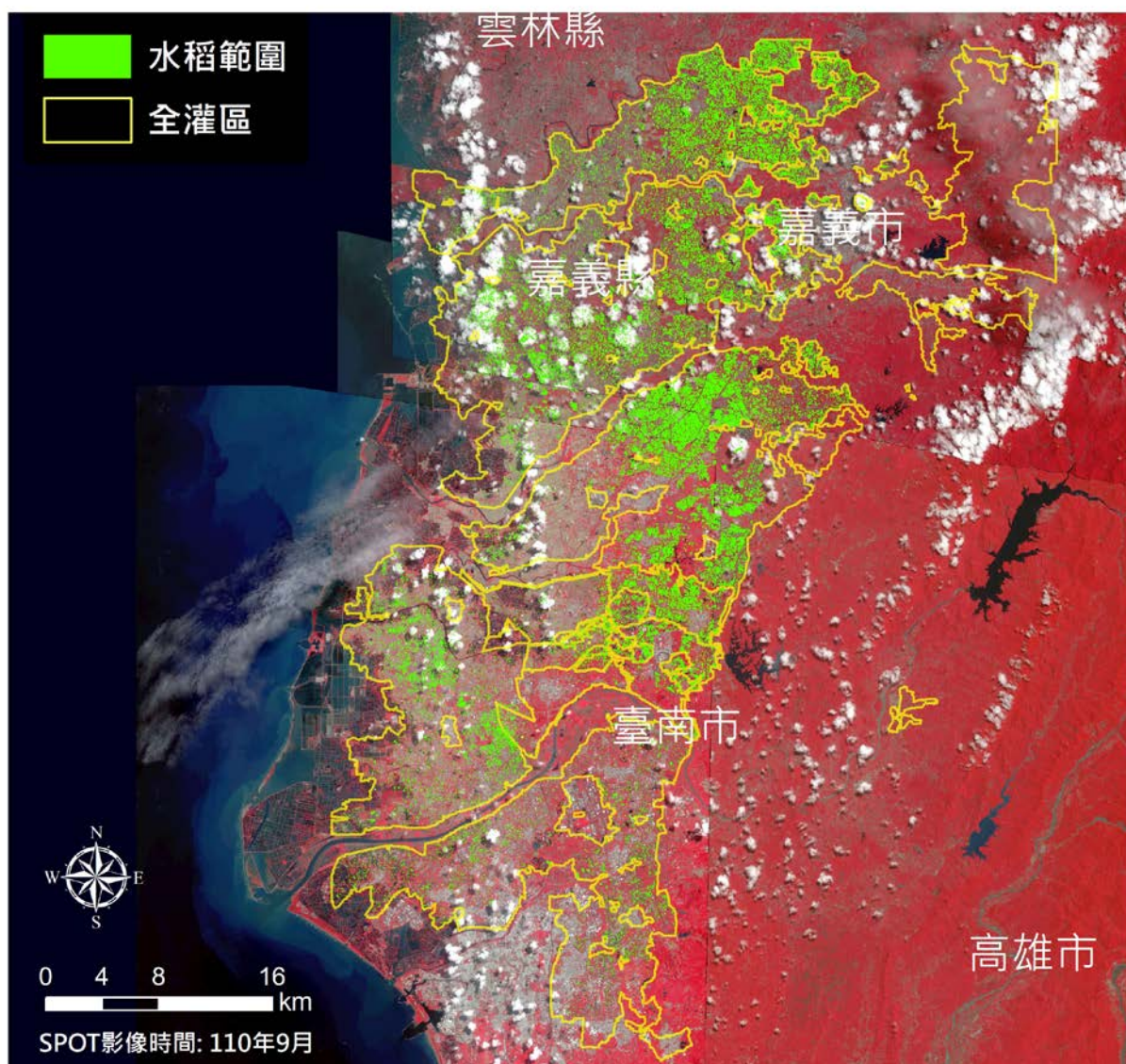

區域	水稻面積(公頃)
全灌區	21,589

110 年 10 月水稻面積估算成果

桃園水利會灌區110年二期稻作面積分布範圍圖 (10月)

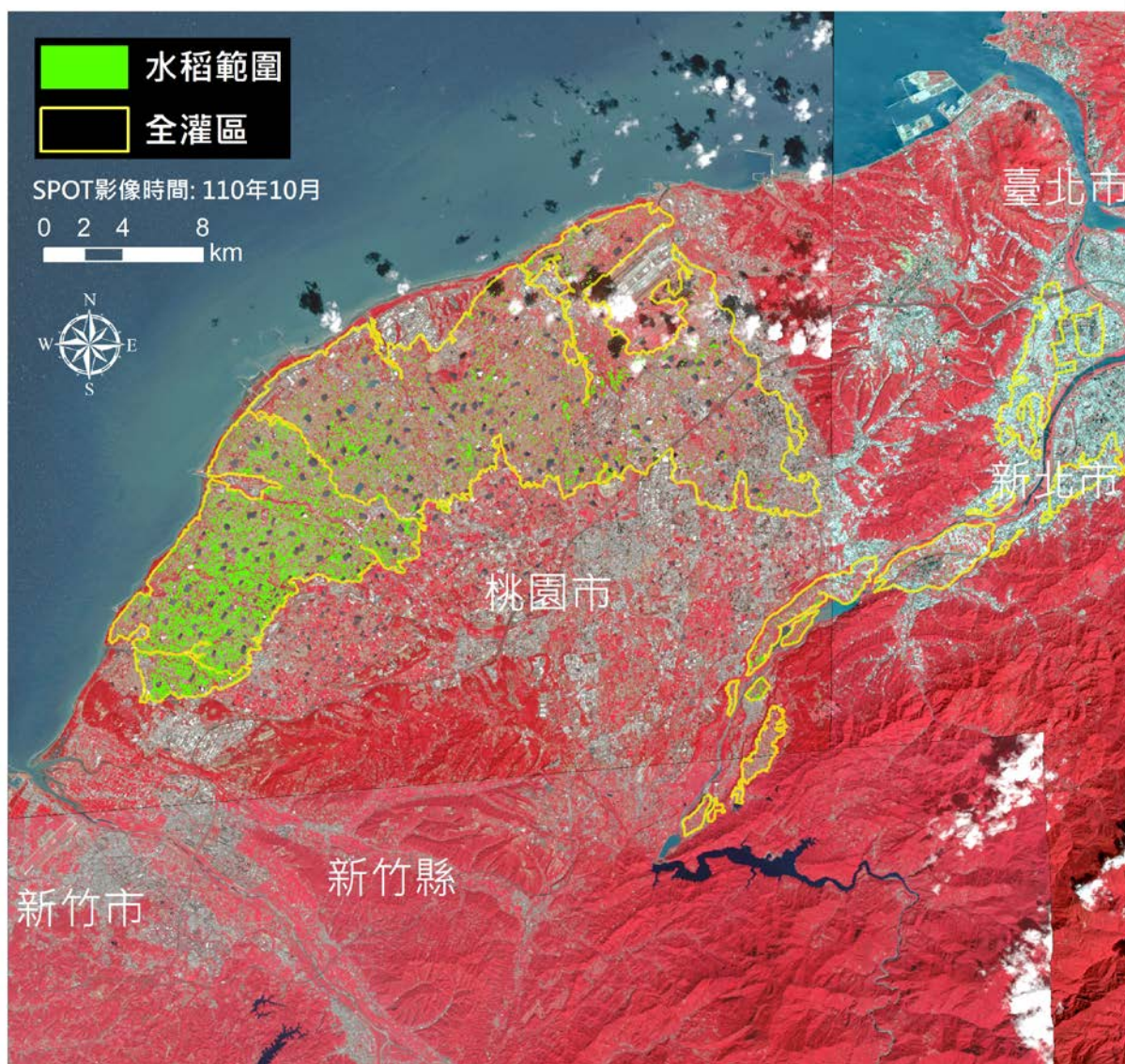

區域	水稻面積(公頃)
全灌區	4,481

石門水利會灌區110年二期稻作面積分布範圍圖 (10月)

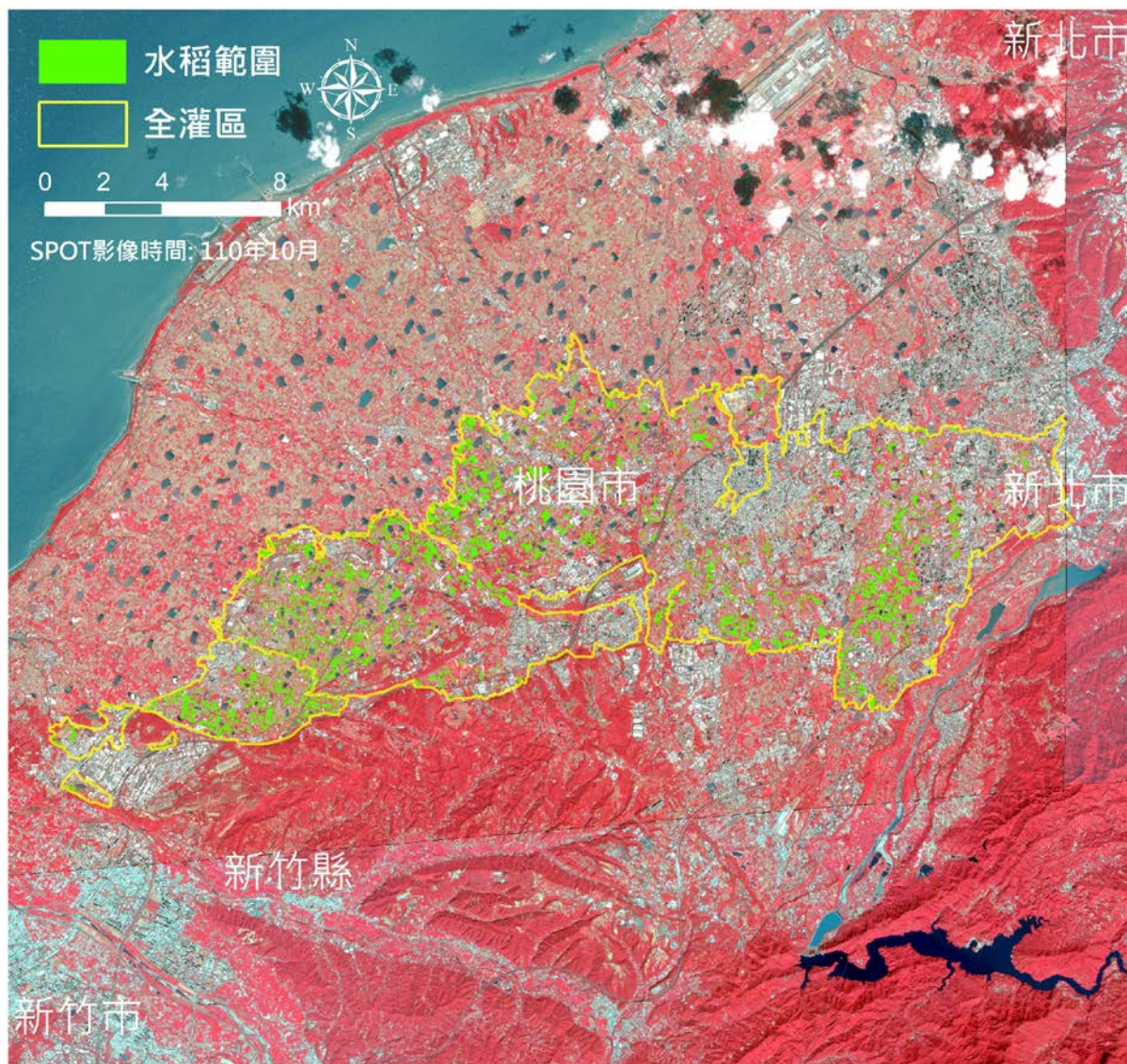

區域	水稻面積(公頃)
全灌區	2,008

新竹水利會灌區110年二期稻作面積分布範圍圖 (10月)

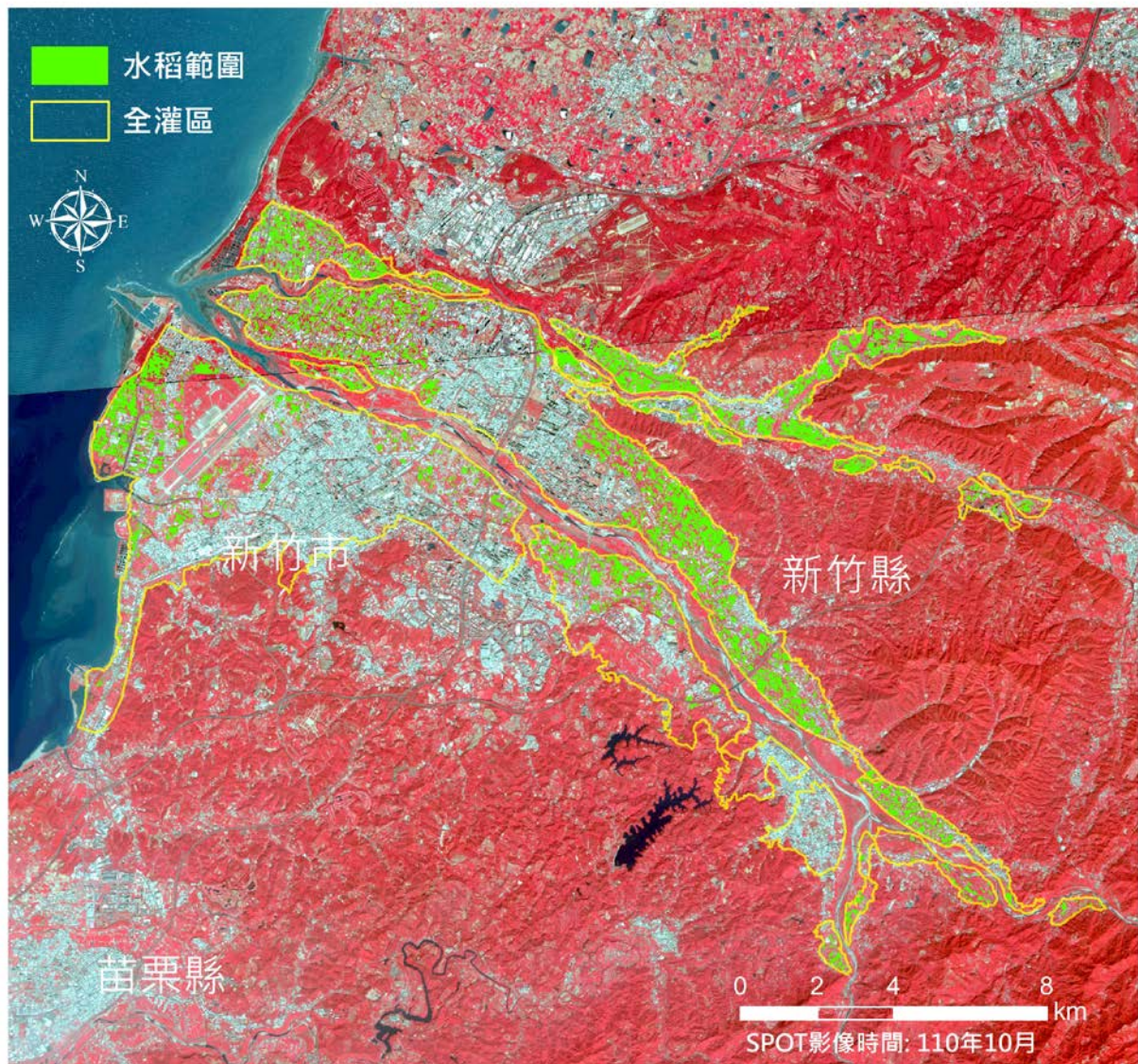

區域	水稻面積(公頃)
全灌區	2,030

苗栗水利會明德灌區110年二期稻作面積分布範圍圖 (10月)

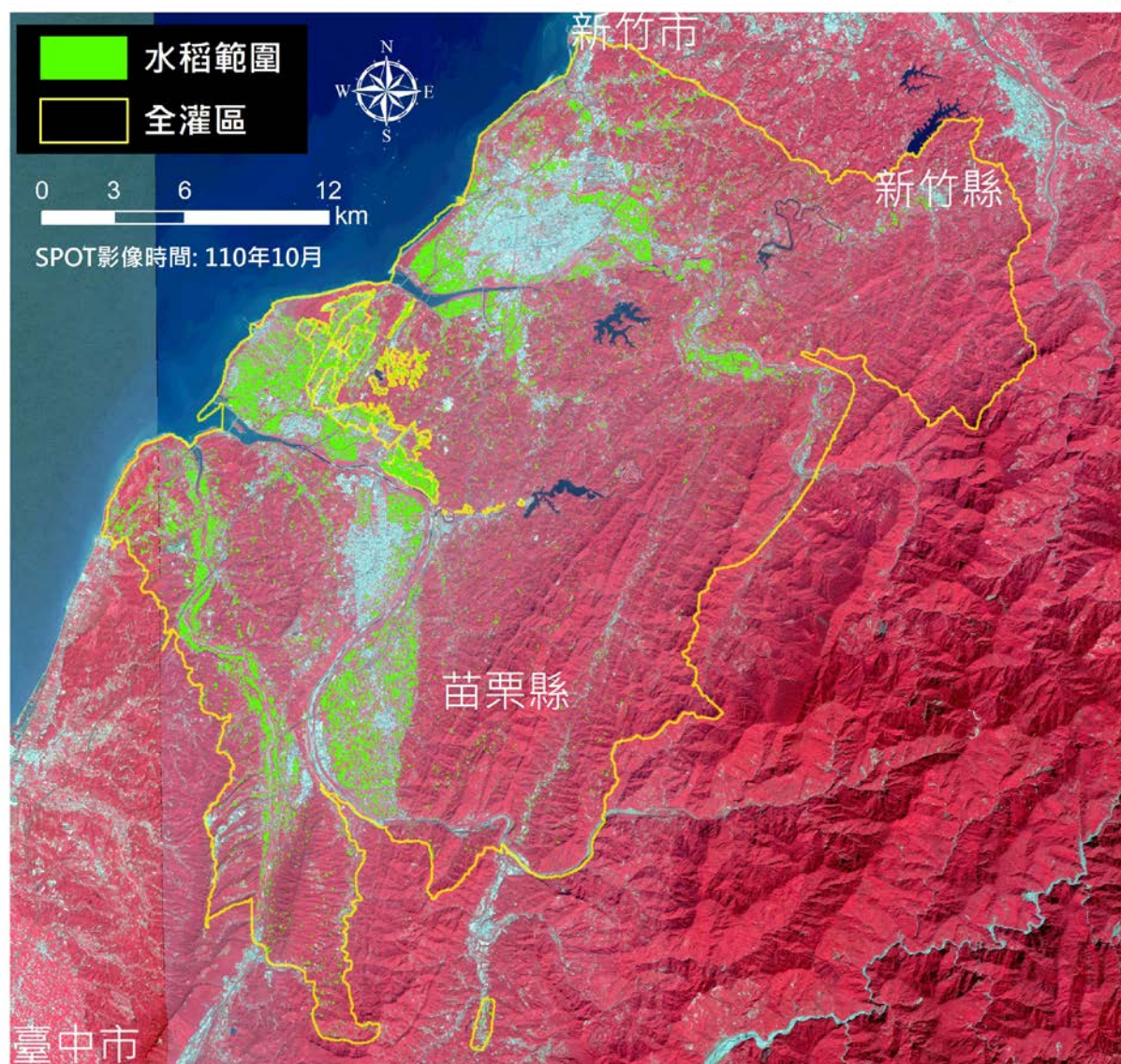

區域	水稻面積(公頃)
全灌區	5,461

臺中水利會鯉魚潭灌區110年二期稻作面積分布範圍圖(10月)

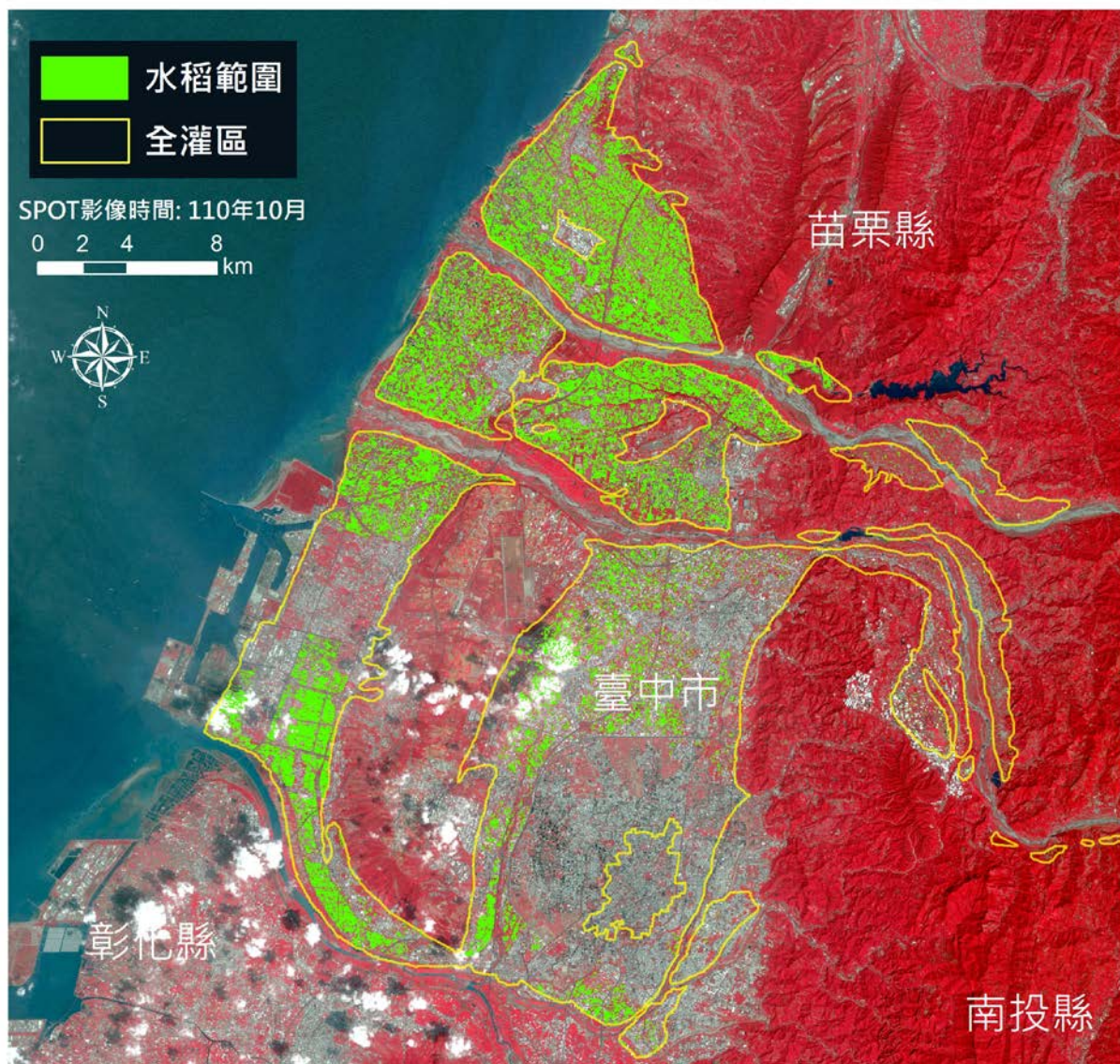

區域	水稻面積(公頃)
全灌區	10,700

嘉南水利會灌區110年二期稻作面積分布範圍圖 (10月)

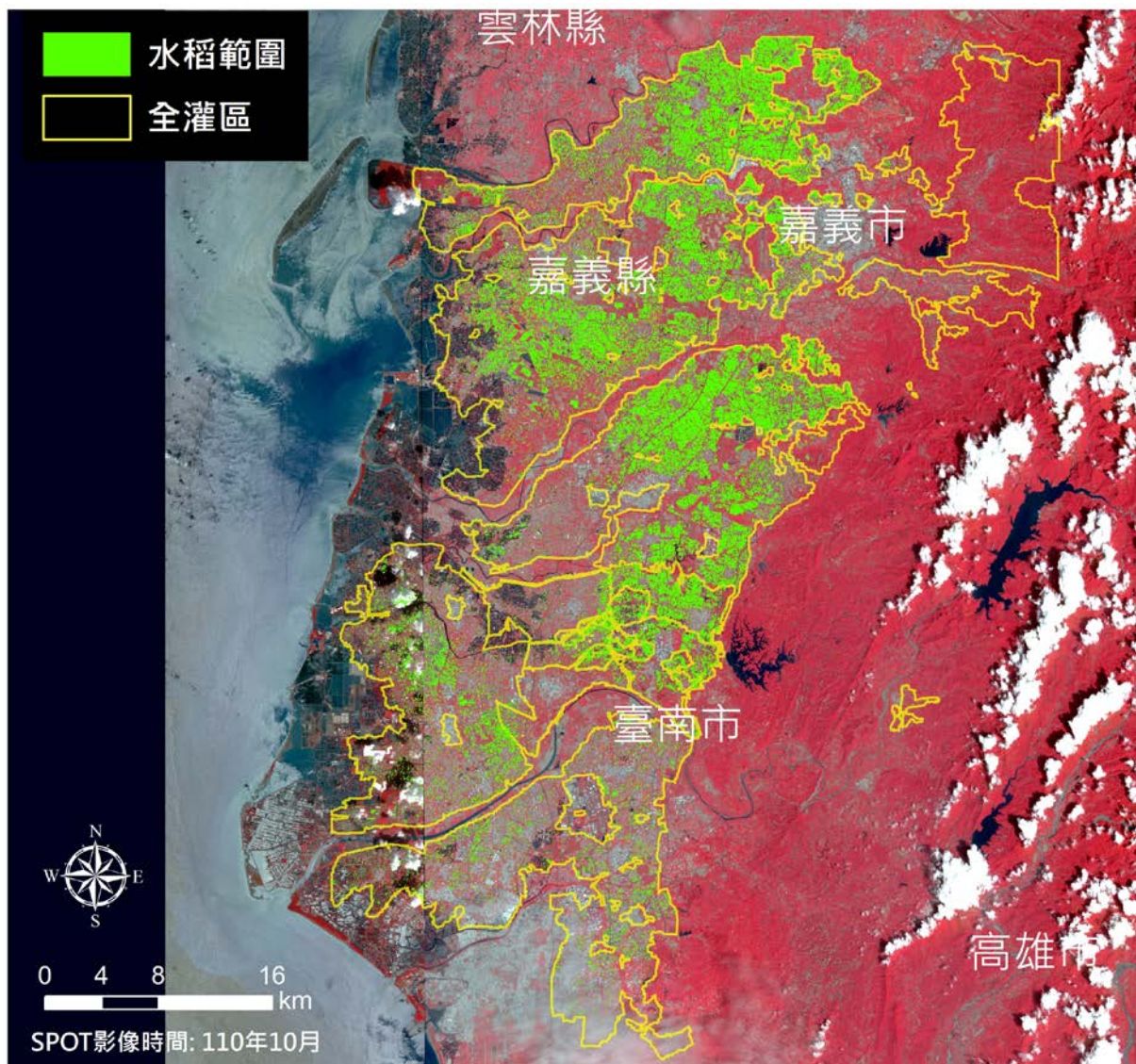

區域	水稻面積(公頃)
全灌區	27,449

110 年 11 月水稻面積估算成果

桃園水利會灌區110年二期稻作面積分布範圍圖 (11月)

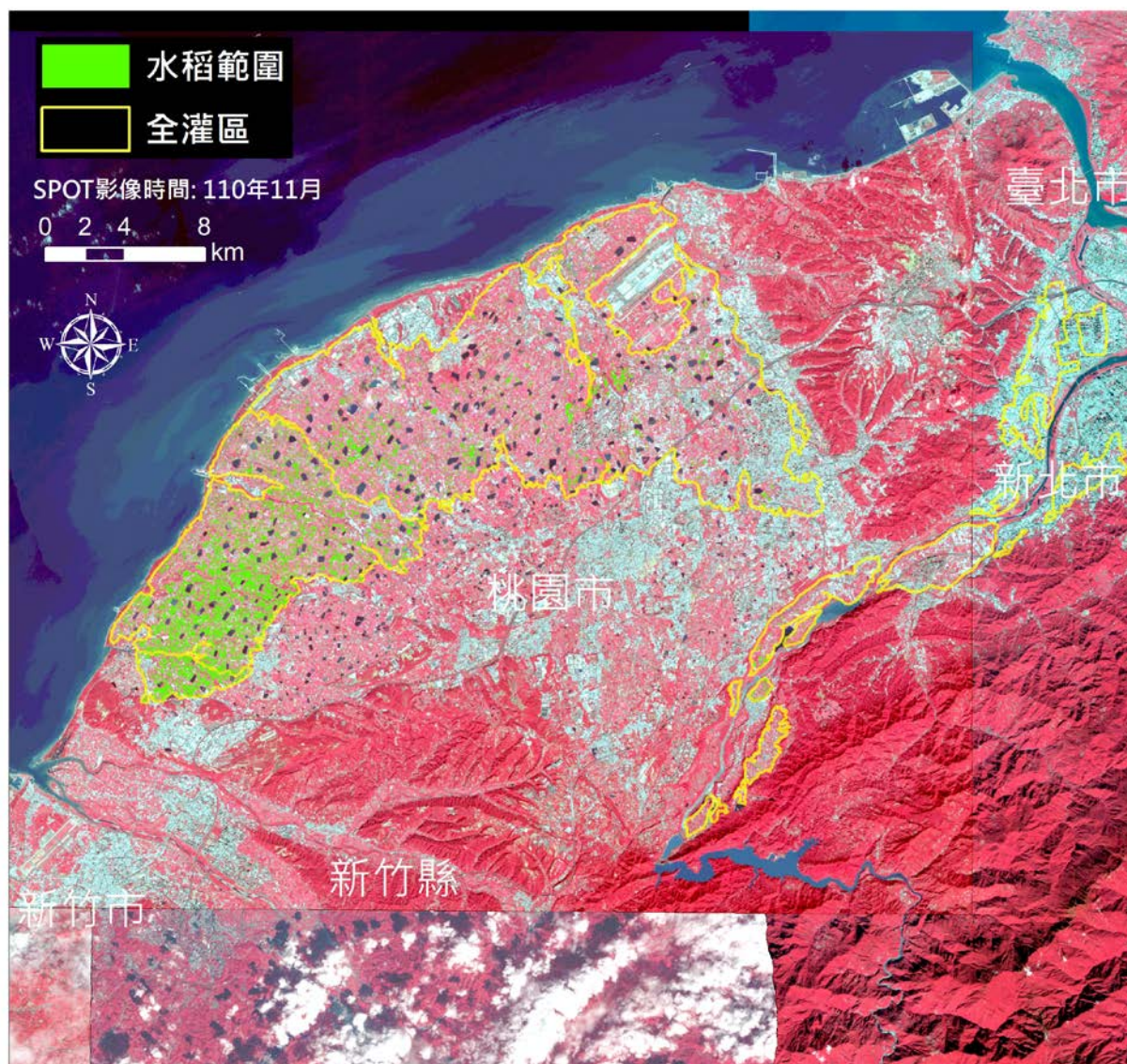

區域	水稻面積(公頃)
全灌區	3,275

石門水利會灌區110年二期稻作面積分布範圍圖 (11月)

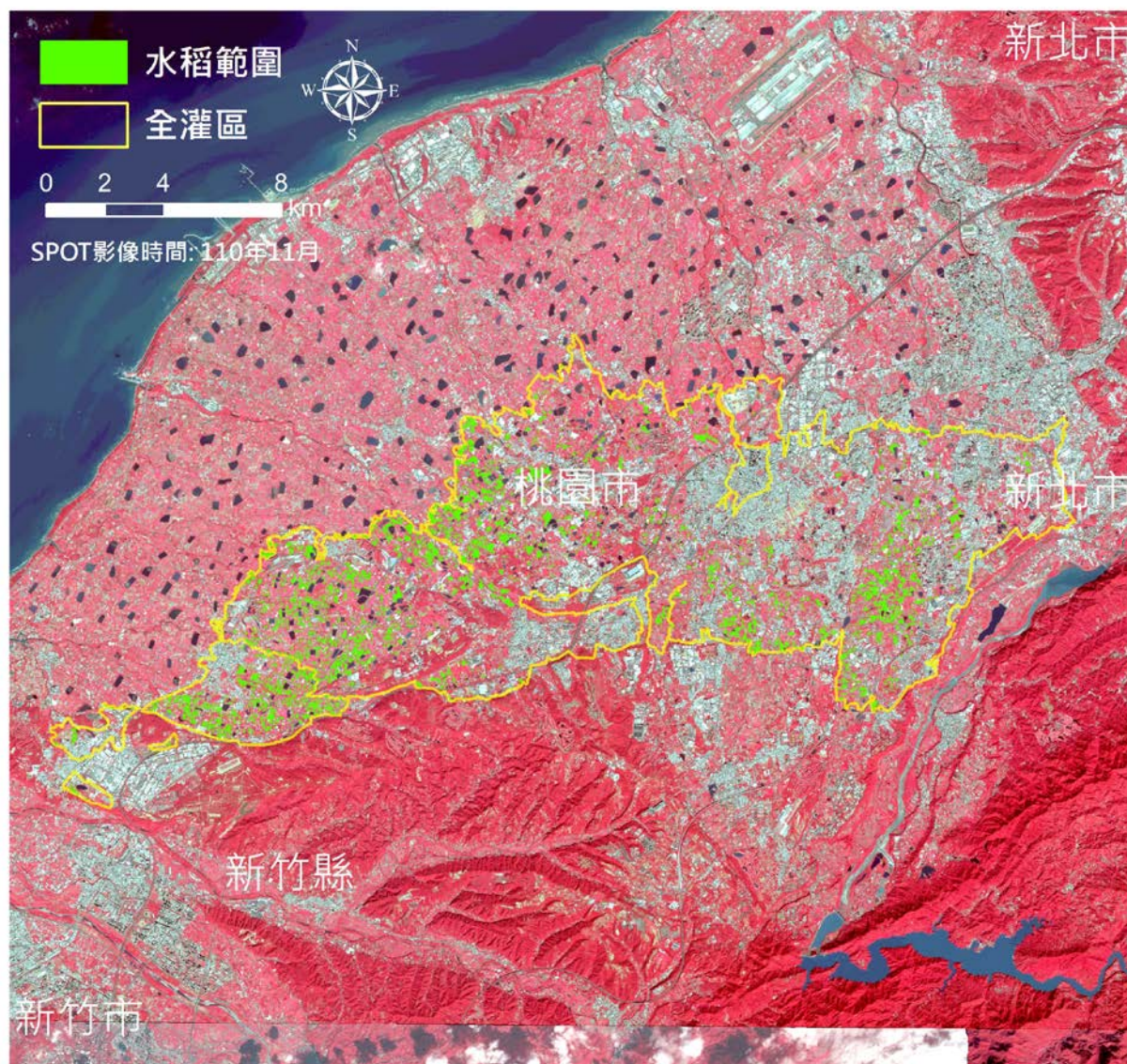

區域	水稻面積(公頃)
全灌區	1,727

新竹水利會灌區110年二期稻作面積分布範圍圖 (11月)

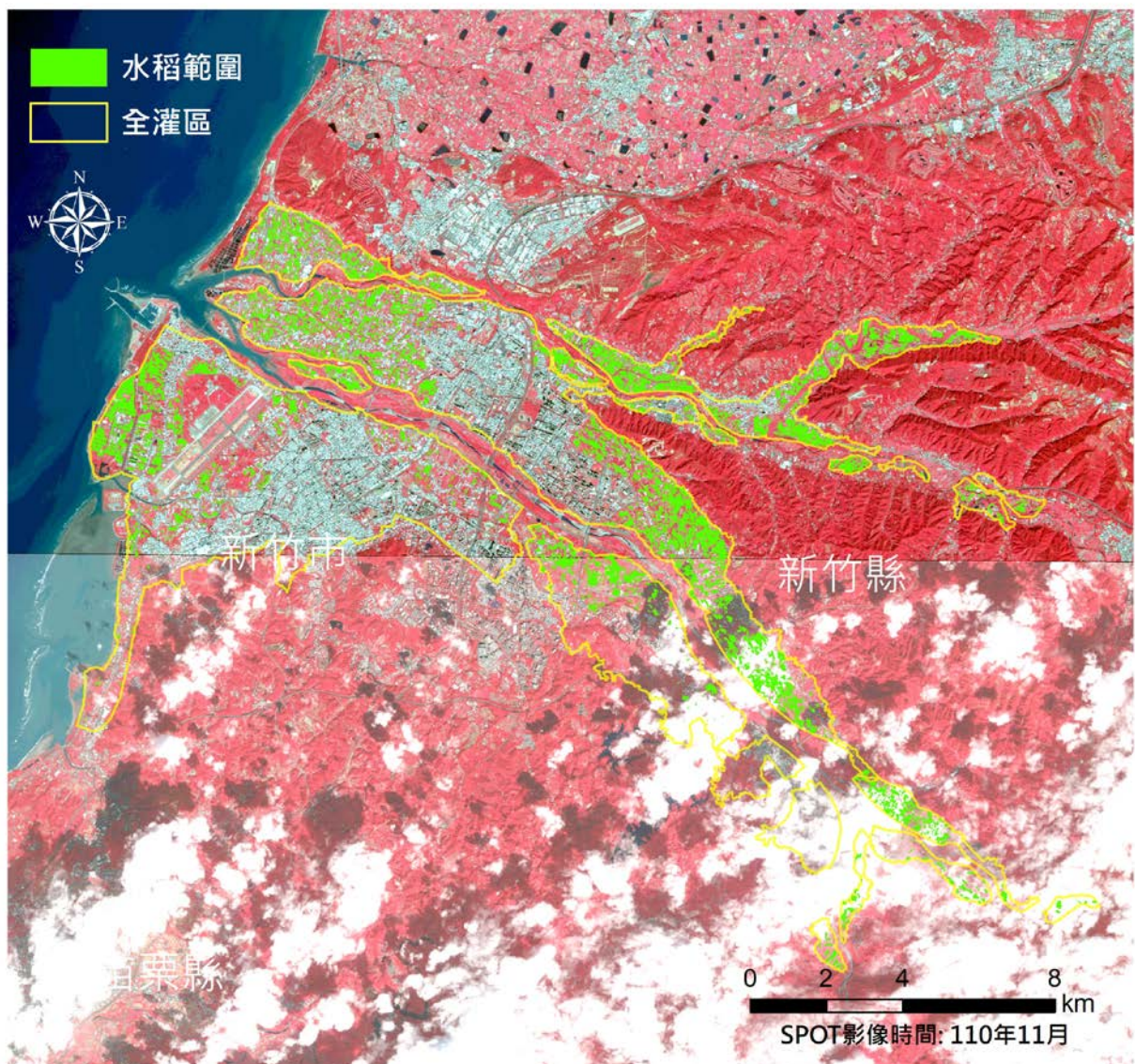

區域	水稻面積(公頃)
全灌區	1,964

苗栗水利會明德灌區110年二期稻作面積分布範圍圖 (11月)

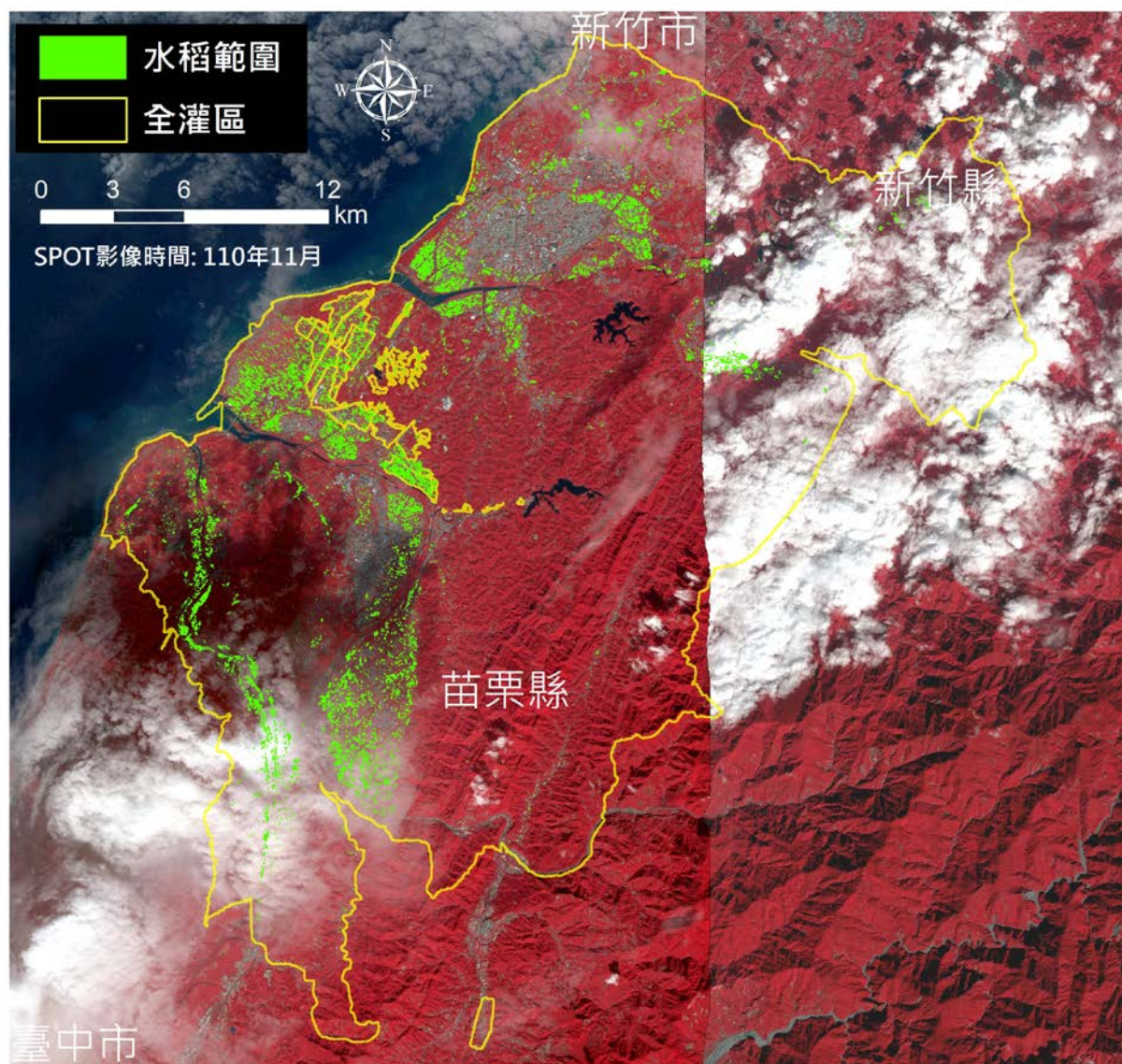

區域	水稻面積(公頃)
全灌區	3,500

臺中水利會鯉魚潭灌區110年二期稻作面積分布範圍圖(11月)

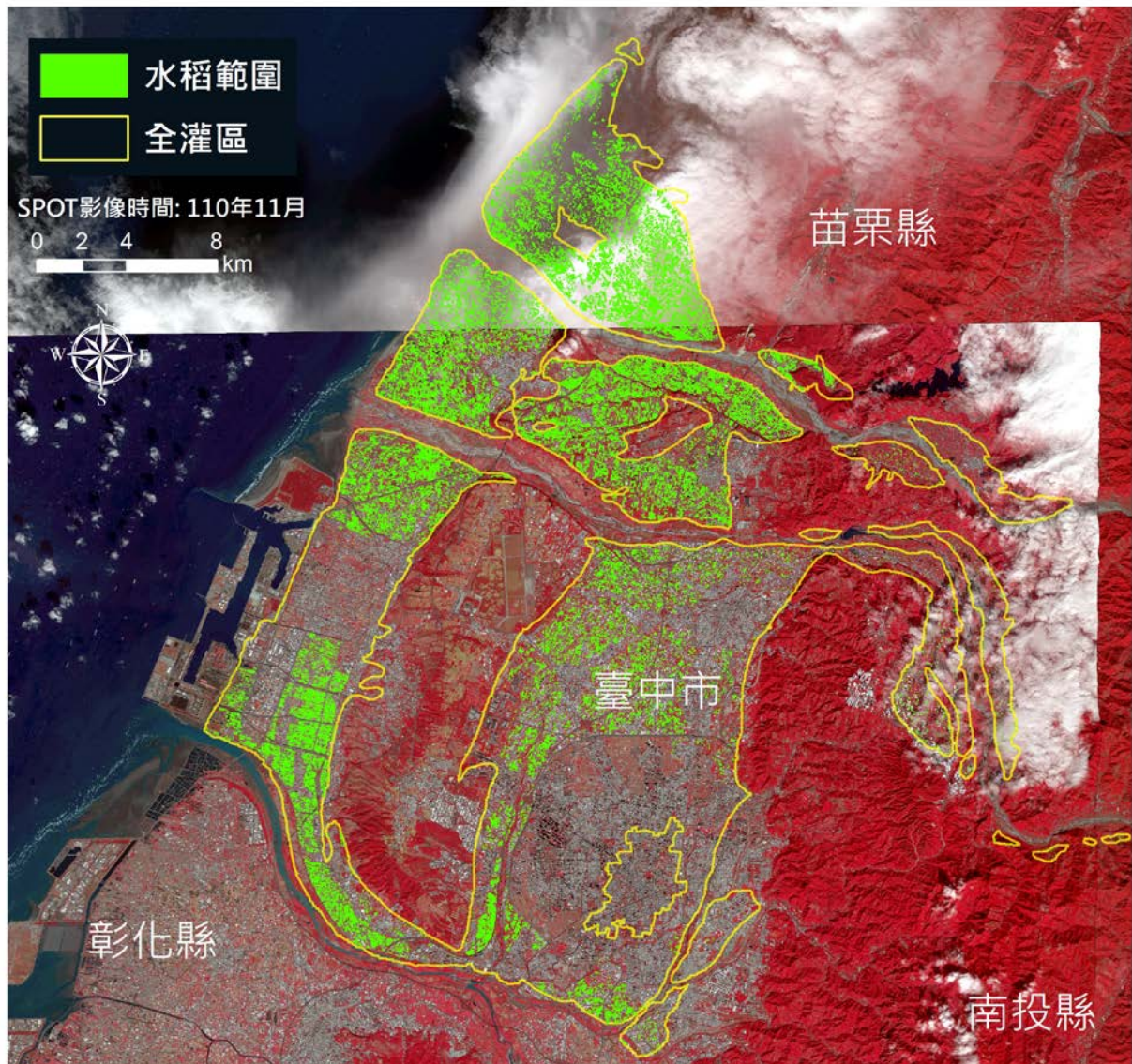

區域	水稻面積(公頃)
全灌區	10,672

嘉南水利會灌區110年二期稻作面積分布範圍圖 (11月)

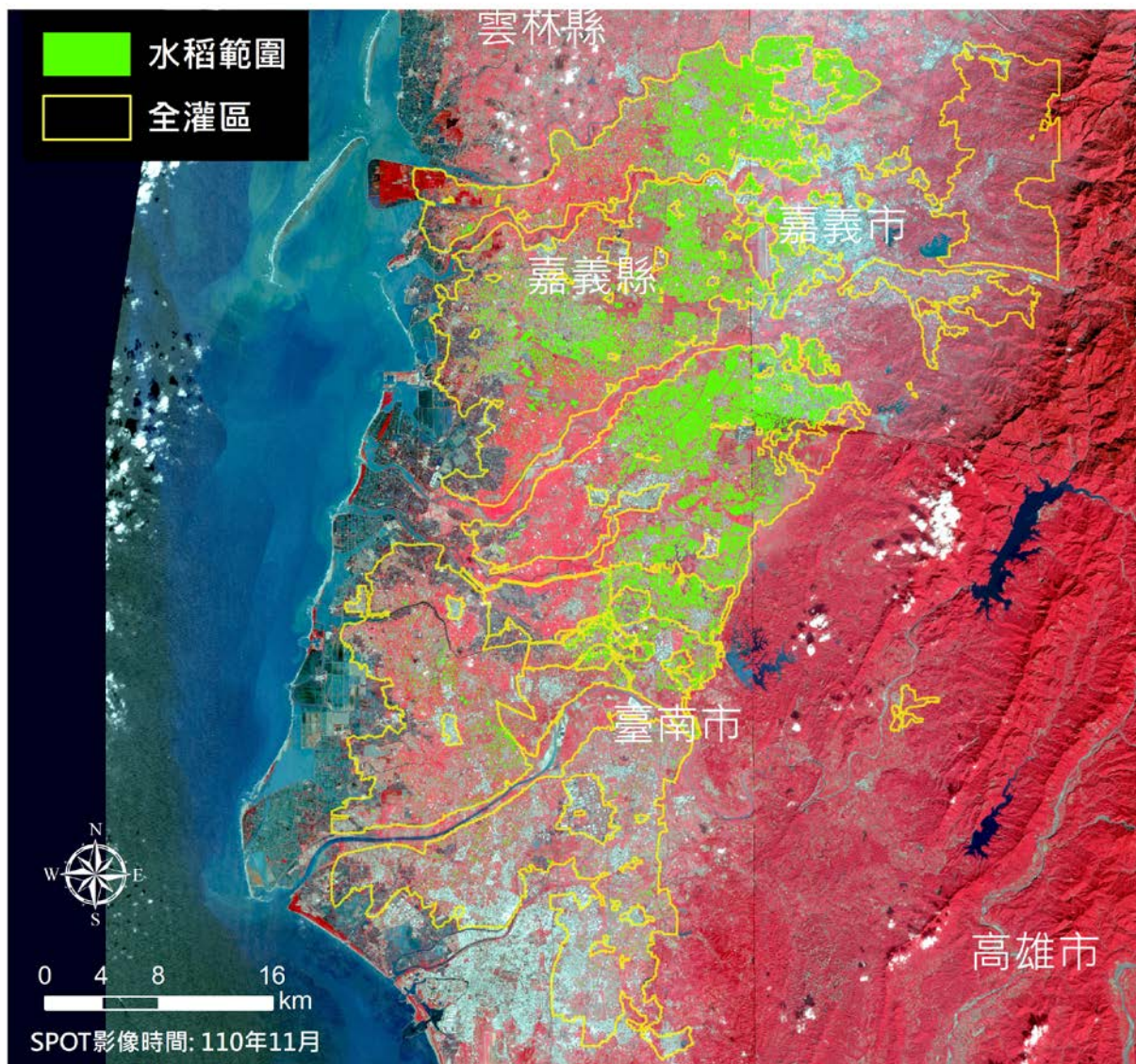

區域	水稻面積(公頃)
全灌區	20,202

110 年 12 月水稻面積估算成果

桃園水利會灌區110年二期稻作面積分布範圍圖 (12月)

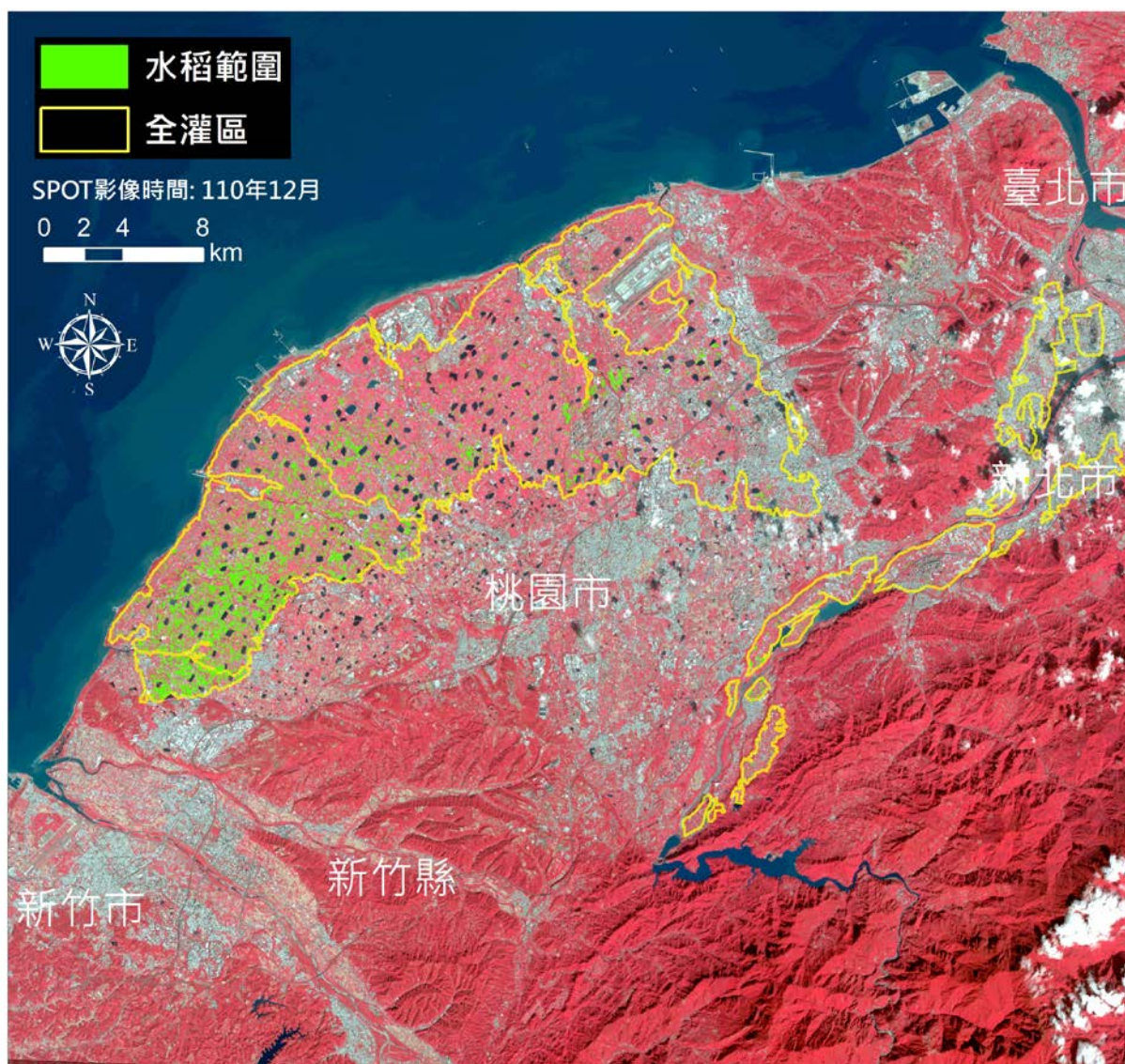

區域	水稻面積(公頃)
全灌區	2,875

石門水利會灌區110年二期稻作面積分布範圍圖 (12月)

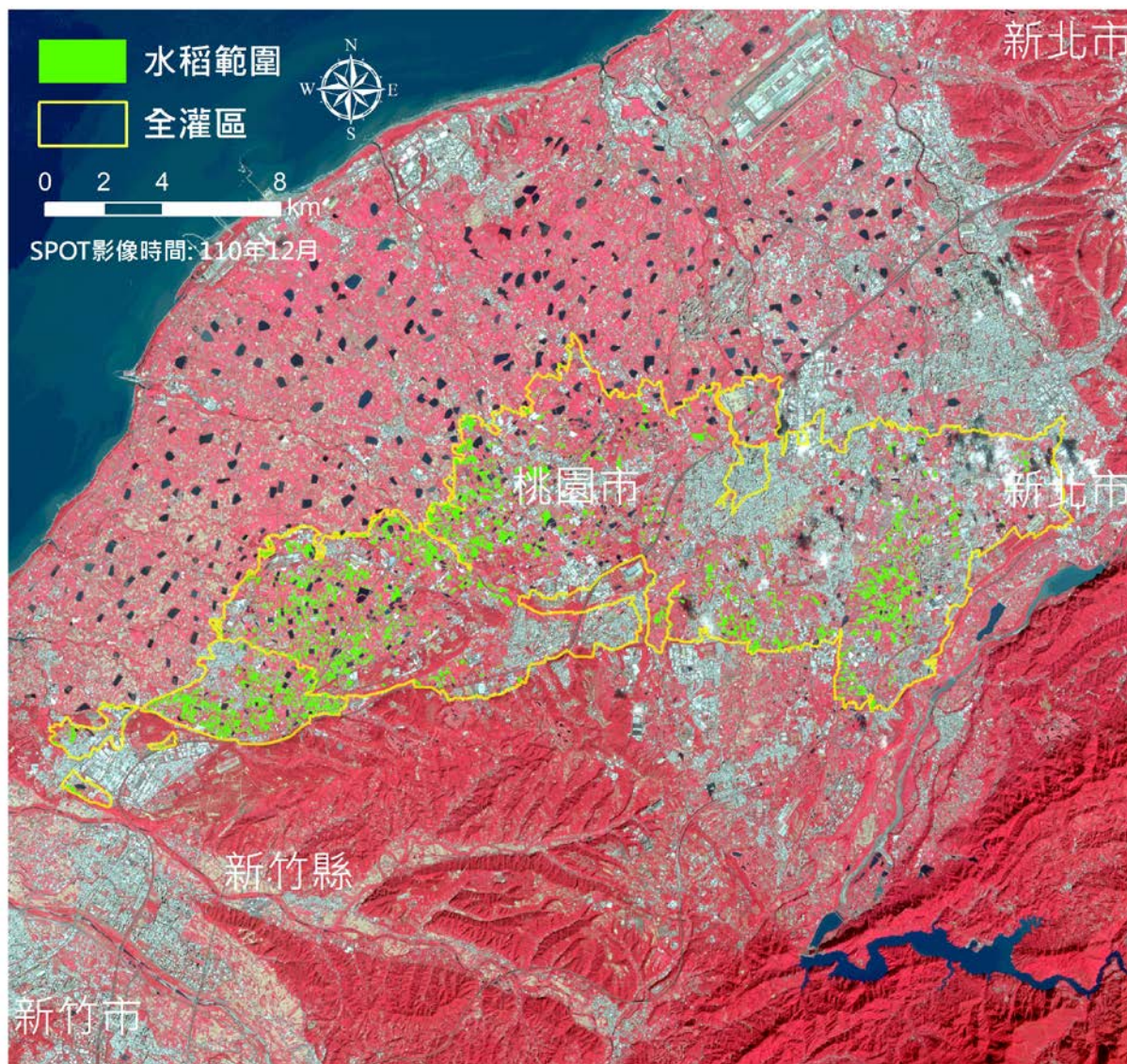

區域	水稻面積(公頃)
全灌區	1,709

新竹水利會灌區110年二期稻作面積分布範圍圖 (12月)



區域	水稻面積(公頃)
全灌區	2,194

苗栗水利會明德灌區110年二期稻作面積分布範圍圖 (12月)

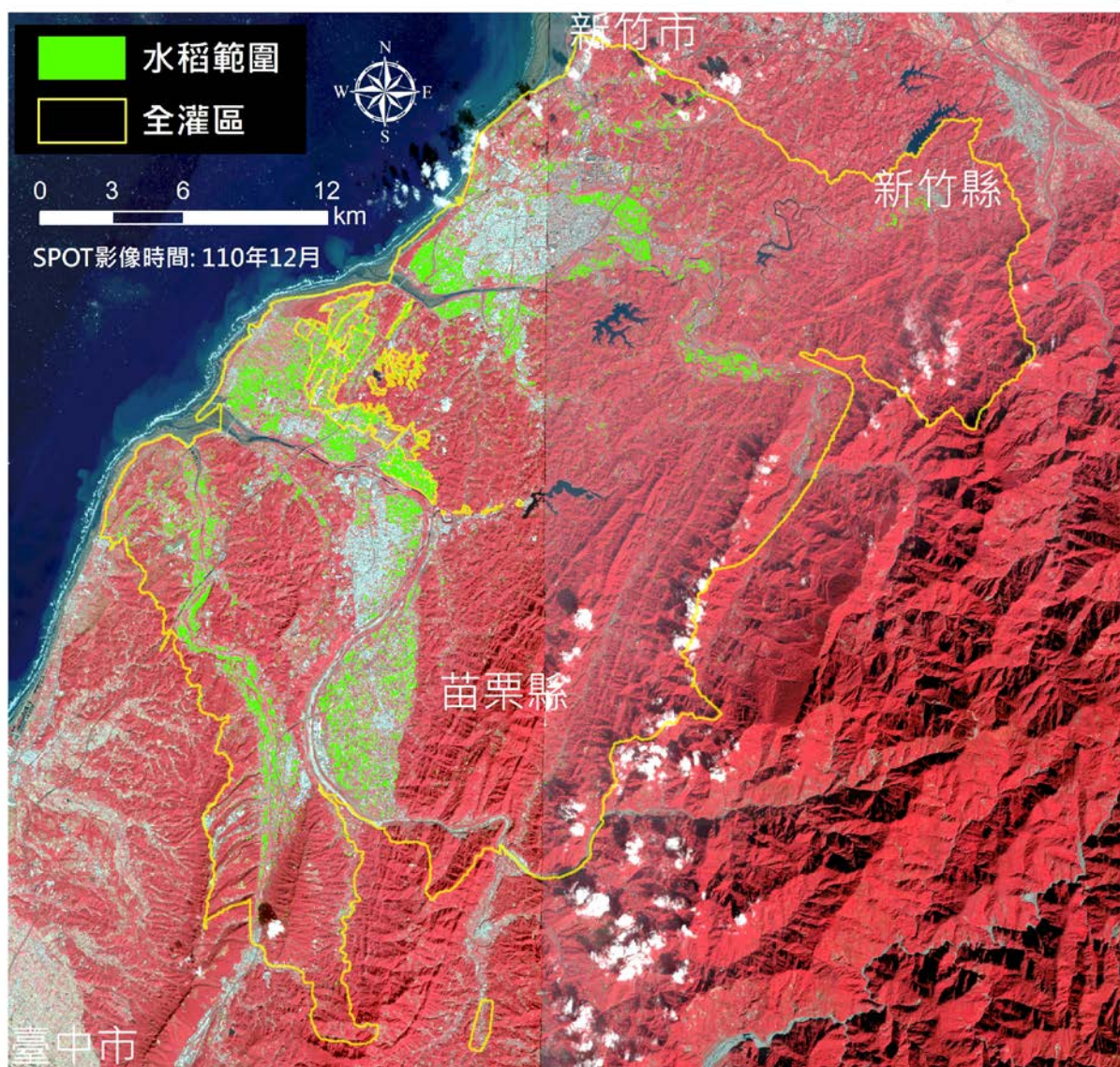

區域	水稻面積(公頃)
全灌區	4,036

臺中水利會鯉魚潭灌區110年二期稻作面積分布範圍圖(12月)

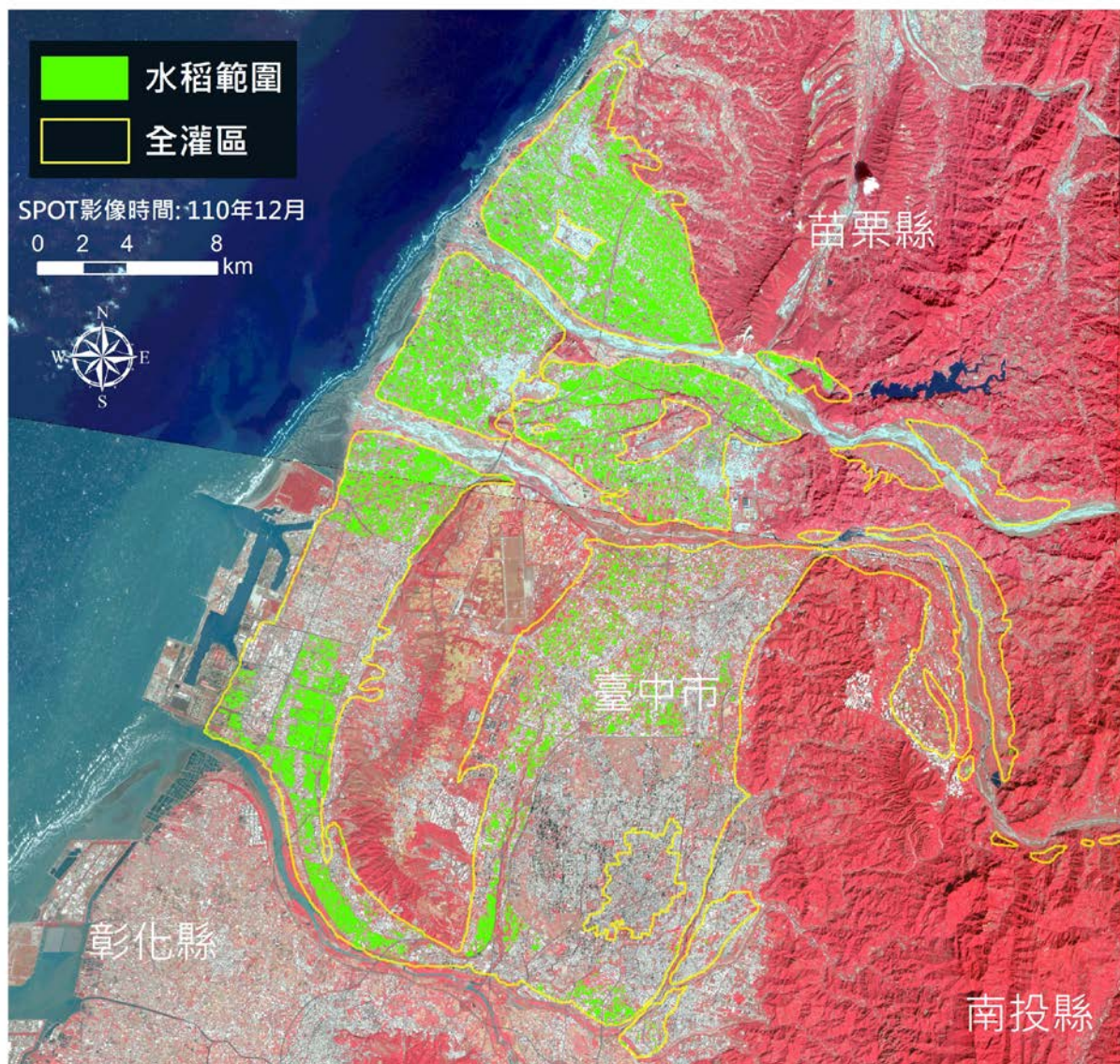

區域	水稻面積(公頃)
全灌區	10,599

嘉南水利會灌區110年二期稻作面積分布範圍圖 (12月)

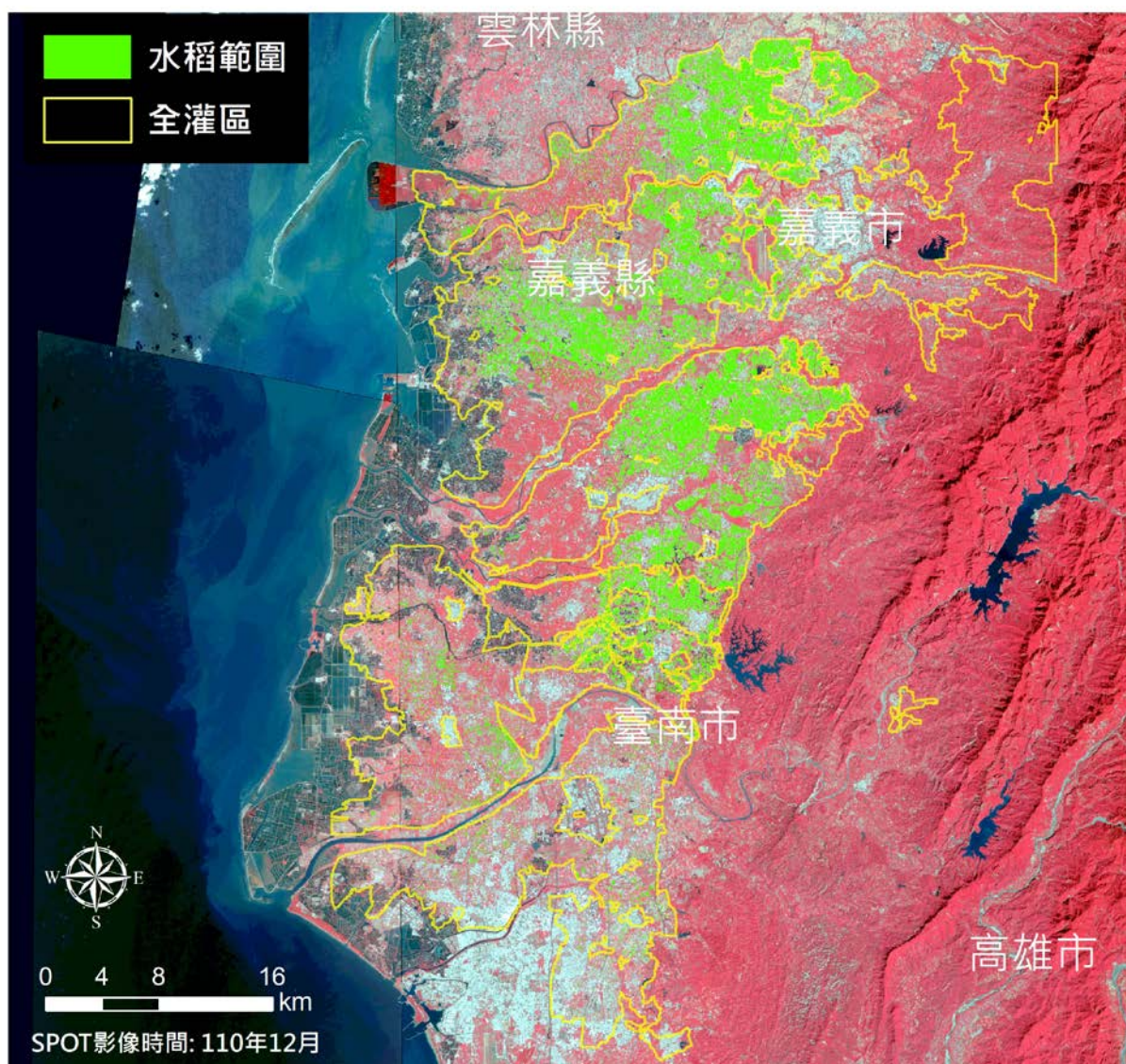

區域	水稻面積(公頃)
全灌區	26,705