

111 年度國土利用監測整合作業委託專業服務案
辦理監測加值應用

水利署

估算指定區域水稻面積

目錄

111 年 1 月水稻面積估算成果	1
111 年 2 月水稻面積估算成果	8
111 年 3 月水稻面積估算成果	15
111 年 4 月水稻面積估算成果	22
111 年 5 月水稻面積估算成果	29
111 年 6 月水稻面積估算成果	36
111 年 7 月水稻面積估算成果	43
111 年 8 月水稻面積估算成果	50
111 年 9 月水稻面積估算成果	57
111 年 10 月水稻面積估算成果.....	64
111 年 11 月水稻面積估算成果.....	71
111 年 12 月水稻面積估算成果.....	78

111 年 1 月水稻面積估算成果

桃園管理處灌區111年一期稻作面積分布範圍圖 (1月)

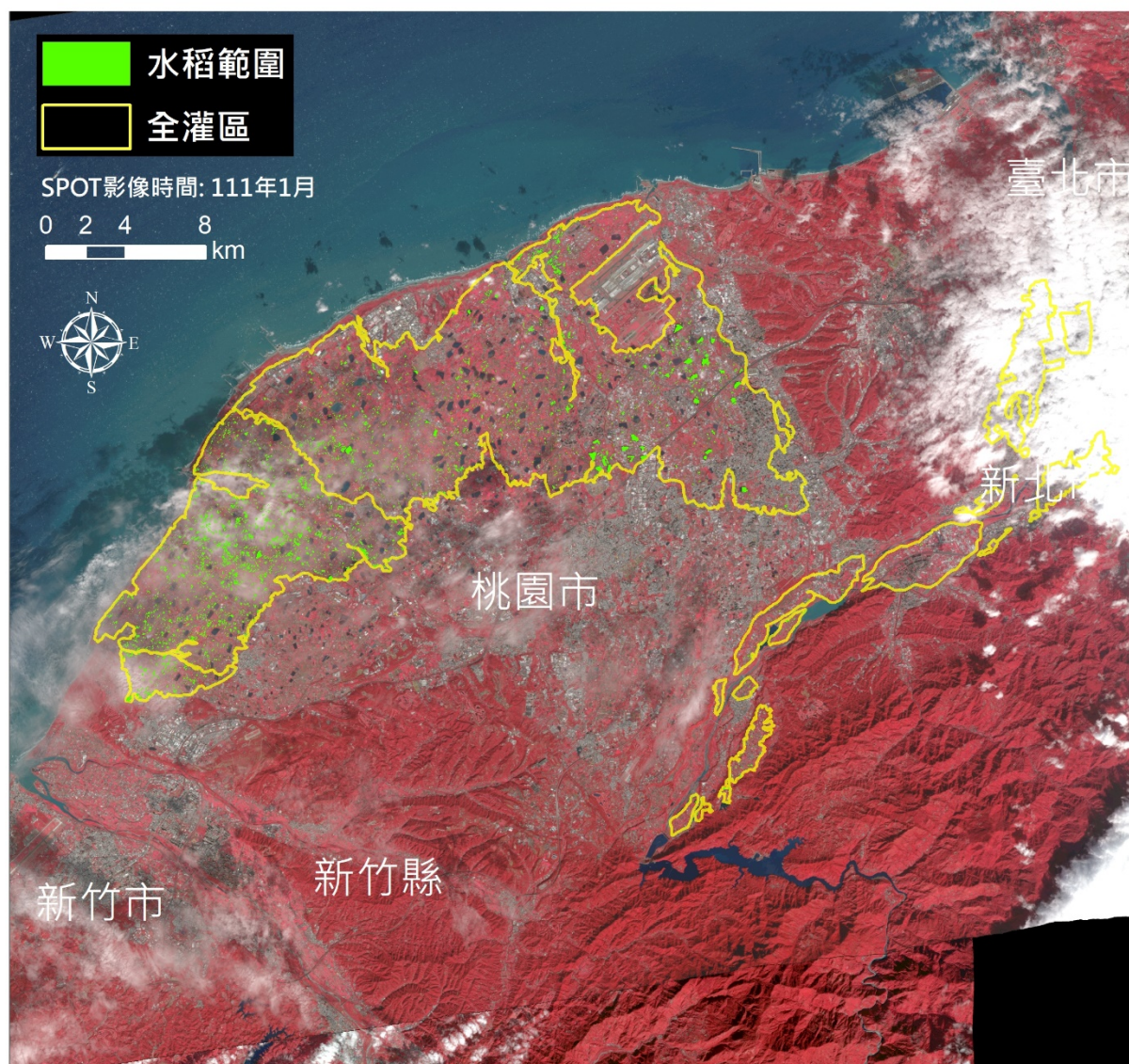

水稻面積(公頃)
1,580

石門管理處灌區111年一期稻作面積分布範圍圖 (1月)

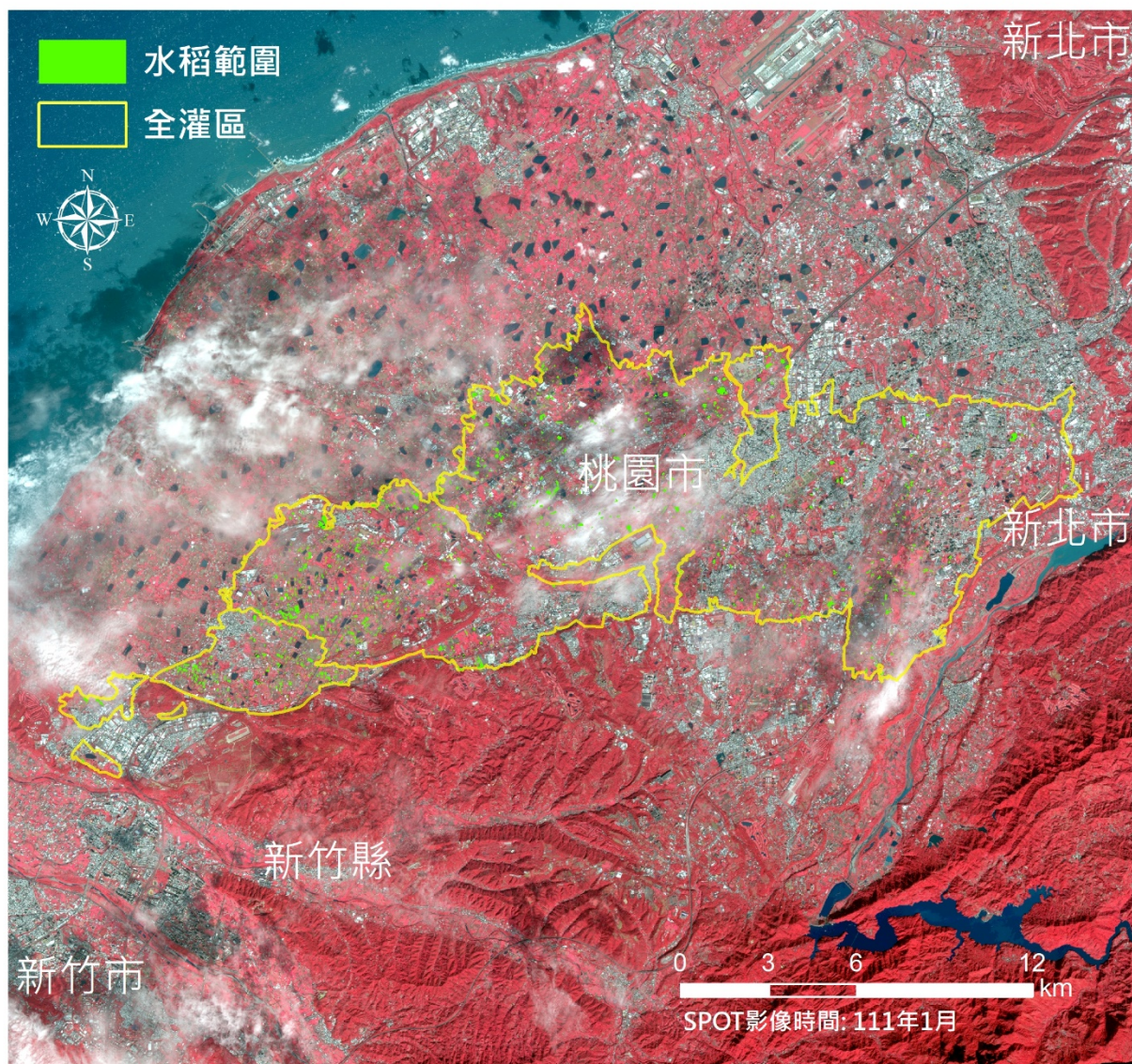

水稻面積(公頃)
497

新竹管理處灌區111年一期稻作面積分布範圍圖 (1月)

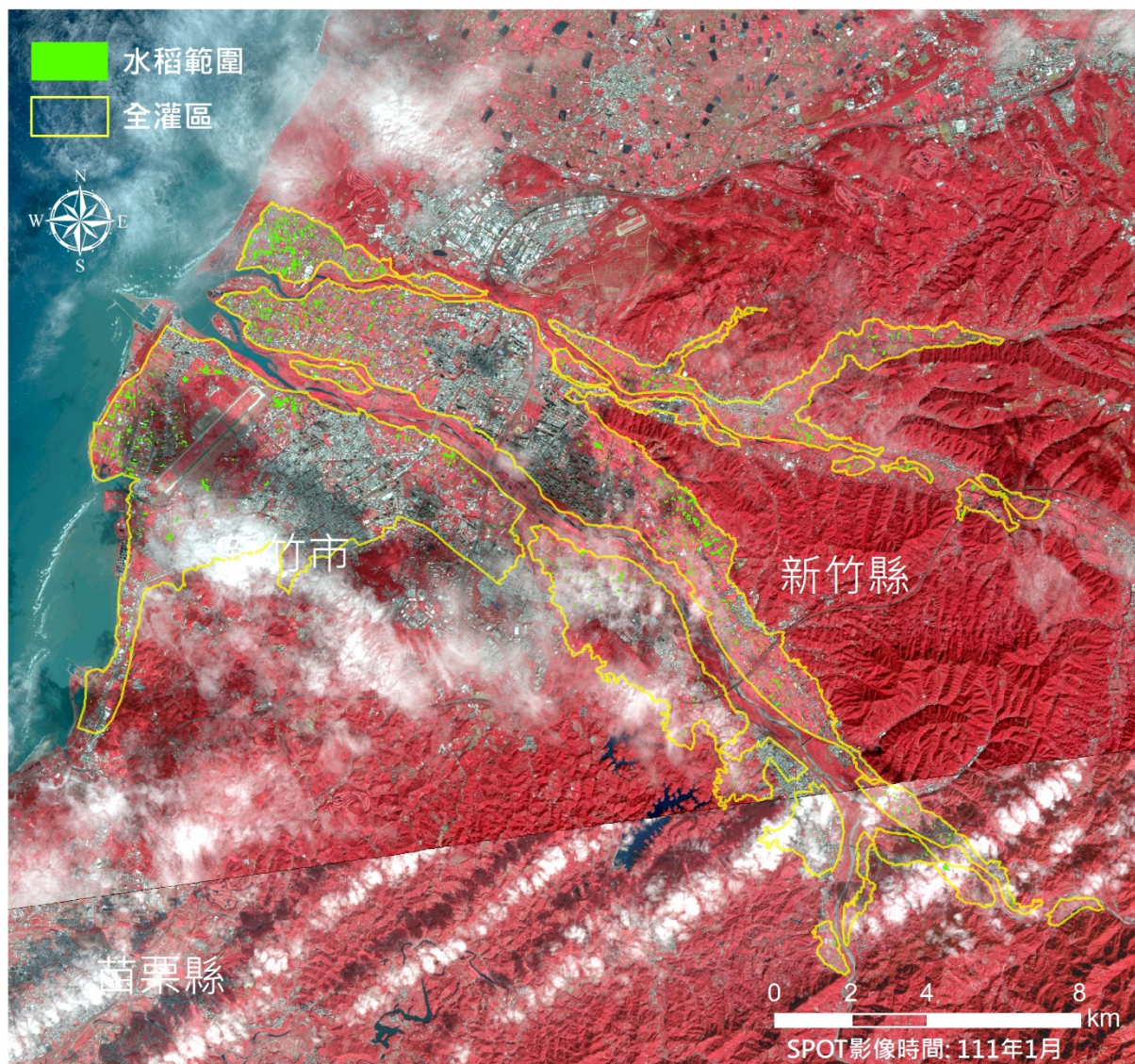

水稻面積(公頃)
452

苗栗管理處明德灌區111年一期稻作面積分布範圍圖 (1月)

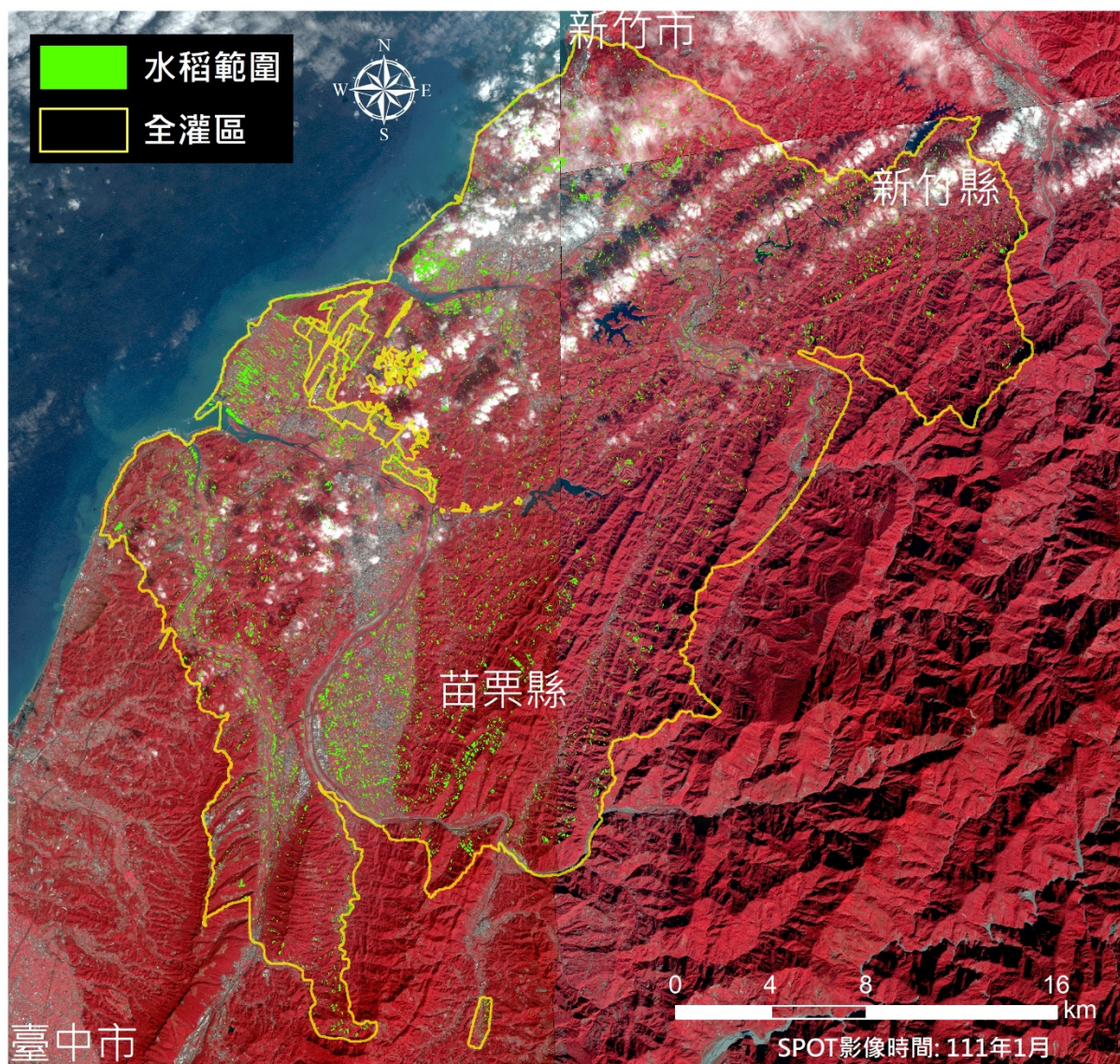

水稻面積(公頃)
3,129

臺中管理處鯉魚潭及石岡壩灌區111年一期稻作面積分布範圍圖(1月)



水稻面積(公頃)
5,487

嘉南管理處灌區111年一期稻作面積分布範圍圖 (1月)

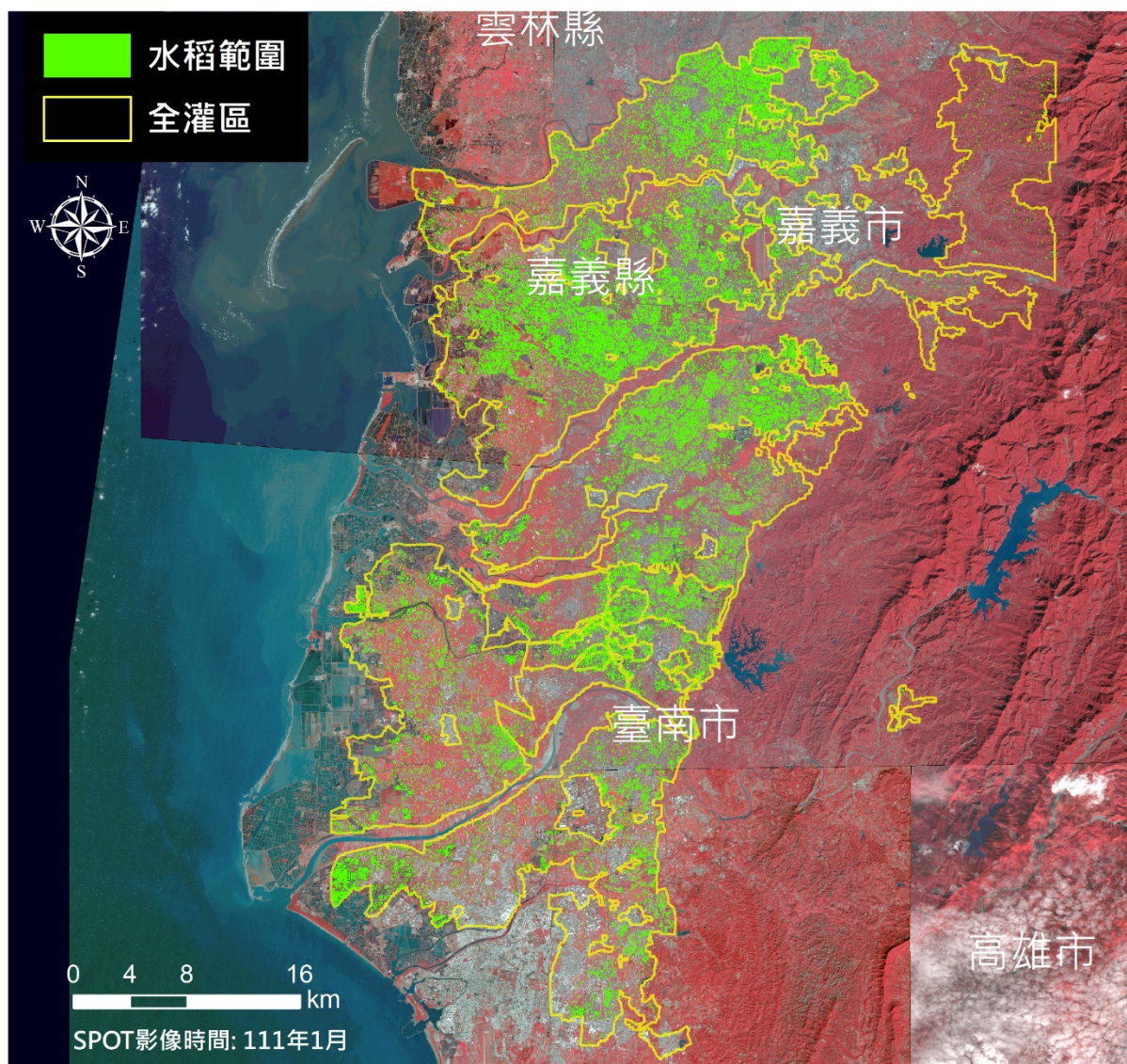

水稻面積(公頃)	
嘉義縣市	臺南市
13,498	13,482
總計 26,908	

111 年 2 月水稻面積估算成果

桃園管理處灌區111年一期稻作面積分布範圍圖 (2月)

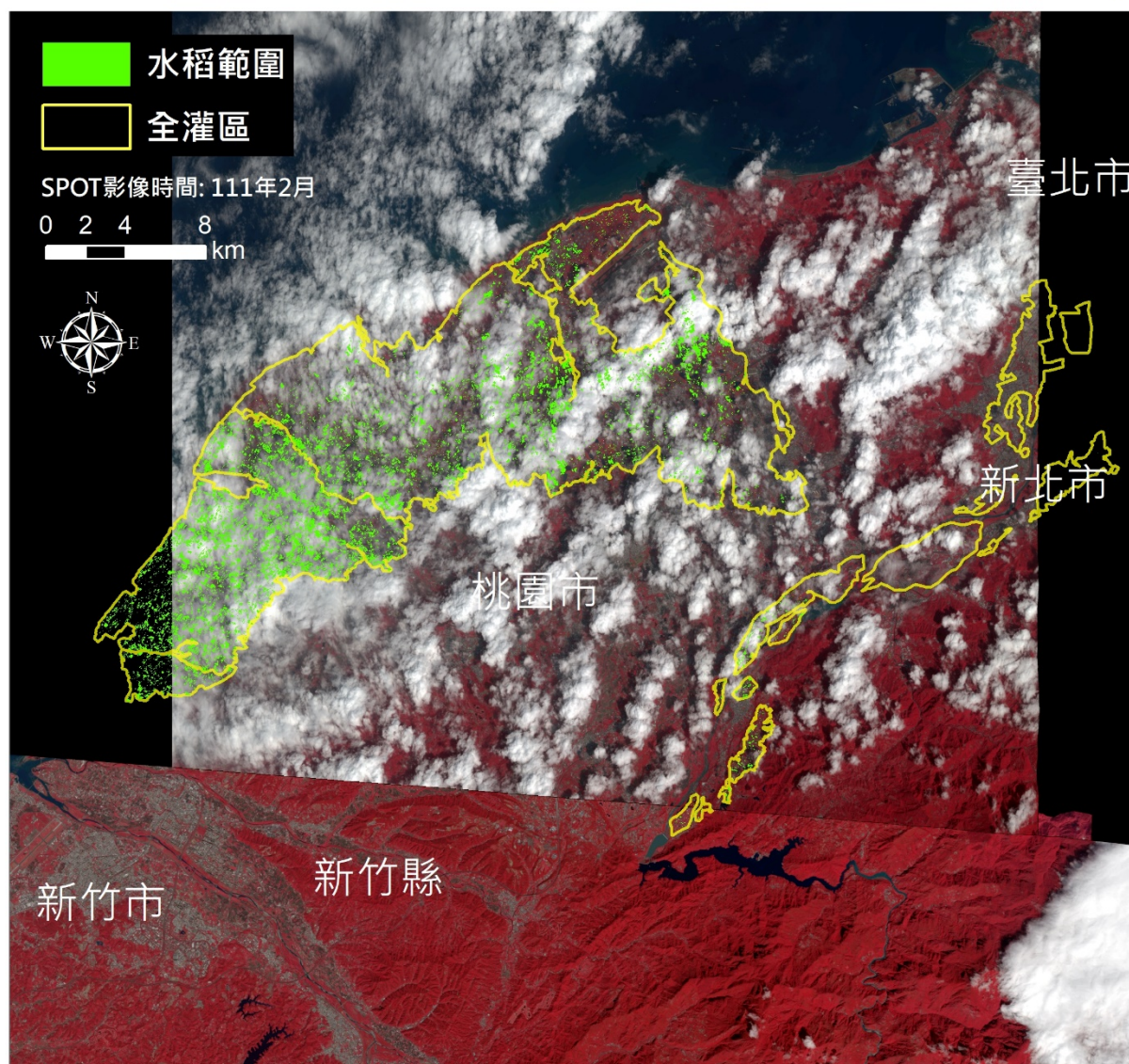

水稻面積(公頃)
4,048

*因氣候因素部分區域 SPOT 影像無拍攝

石門管理處灌區111年一期稻作面積分布範圍圖 (2月)

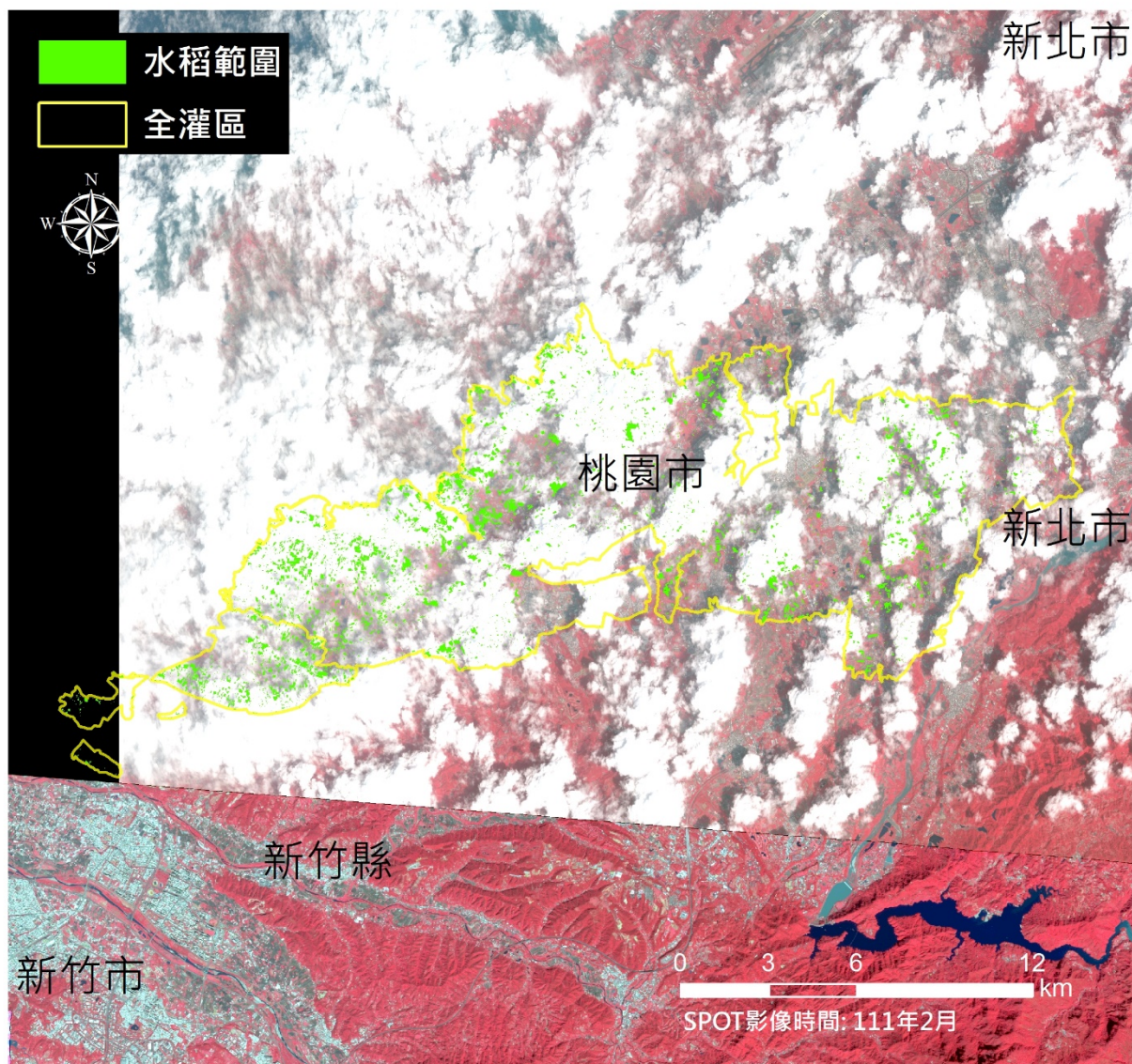

水稻面積(公頃)
1,307

*因氣候因素部分區域 SPOT 影像無拍攝

新竹水利會灌區111年一期稻作面積分布範圍圖 (2月)

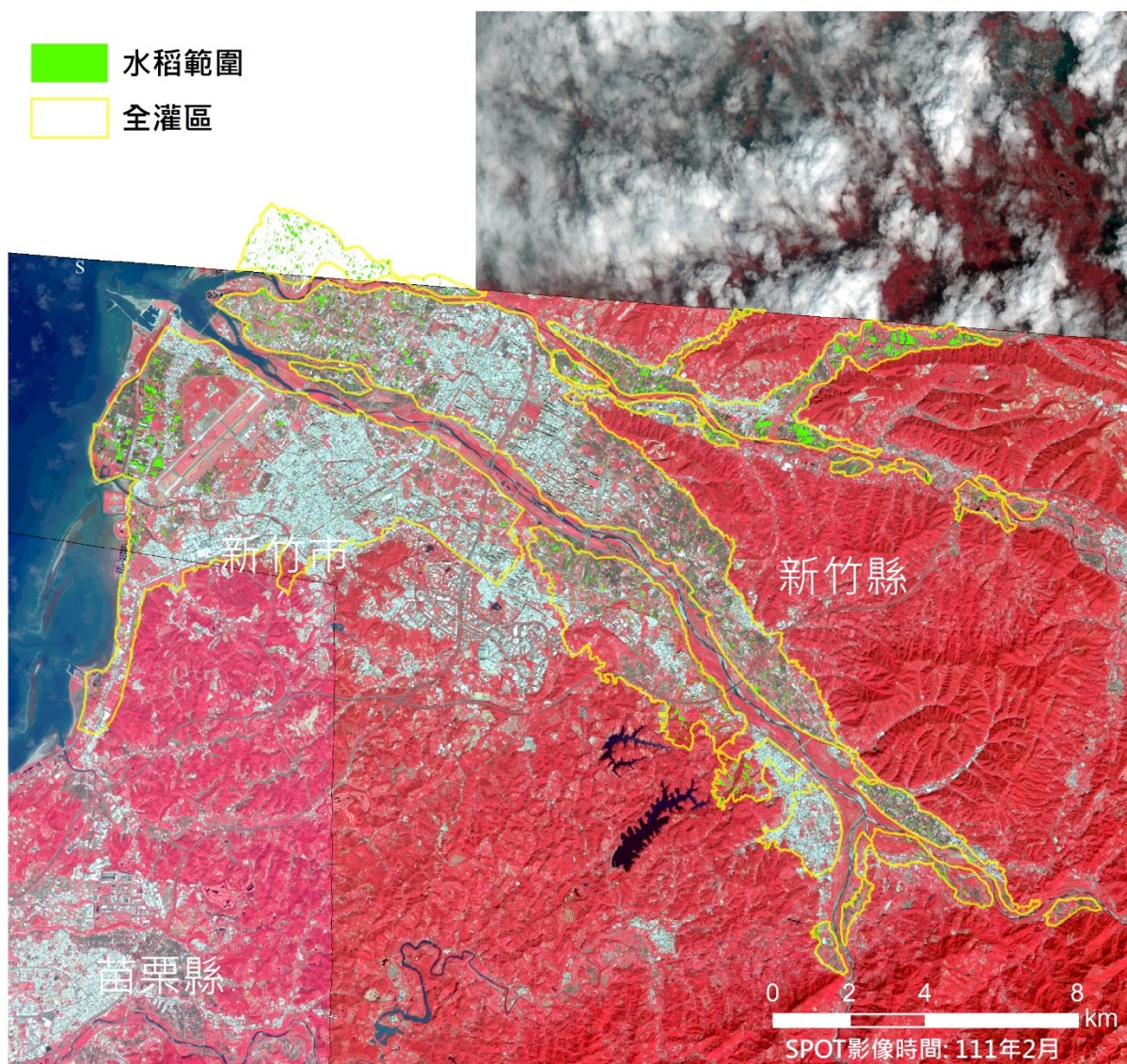

水稻面積(公頃)
484

*因氣候因素部分區域 SPOT 影像無拍攝

苗栗管理處明德灌區111年一期稻作面積分布範圍圖 (2月)

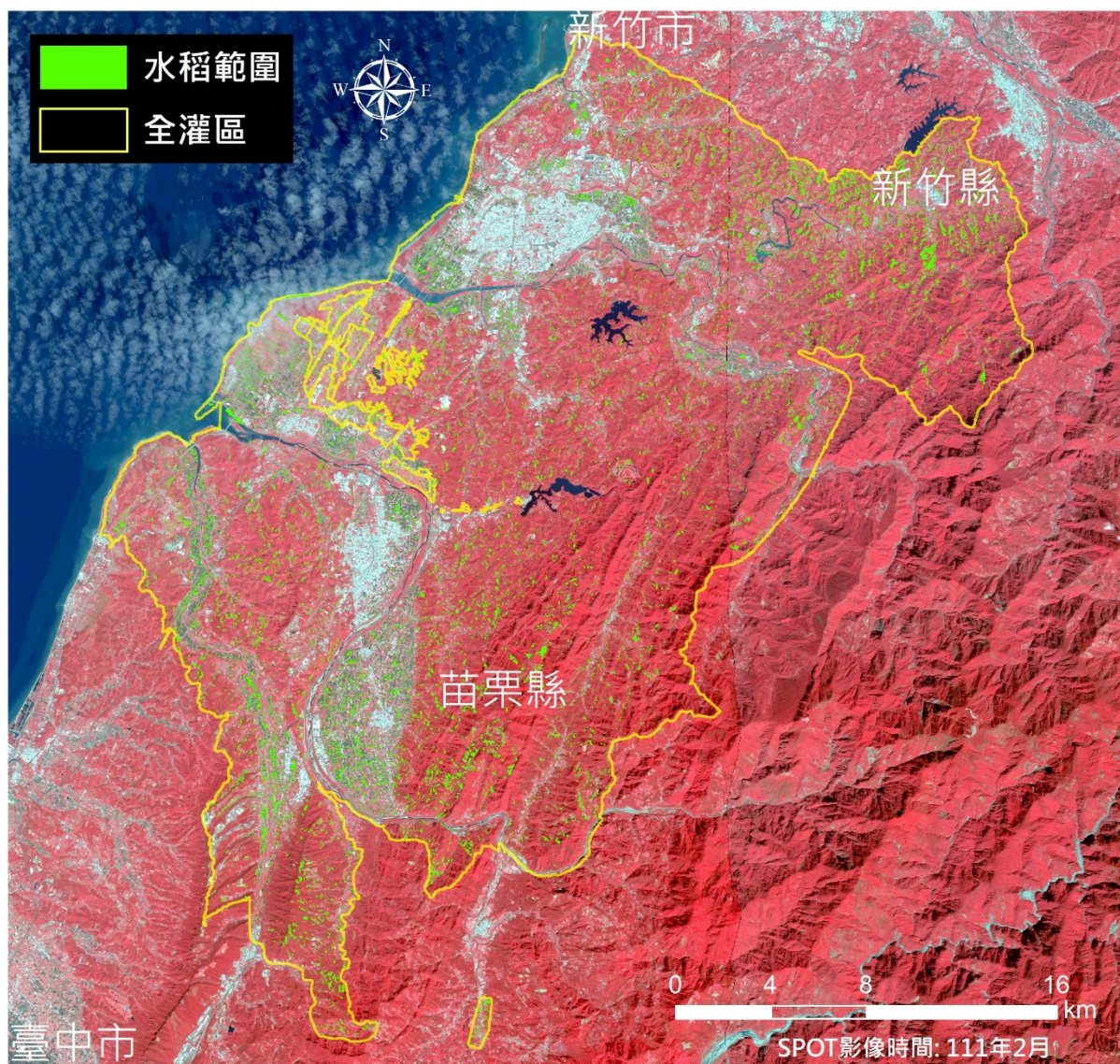

水稻面積(公頃)
4,637

臺中管理處鯉魚潭及石岡壩灌區111年一期稻作面積分布範圍圖(2月)

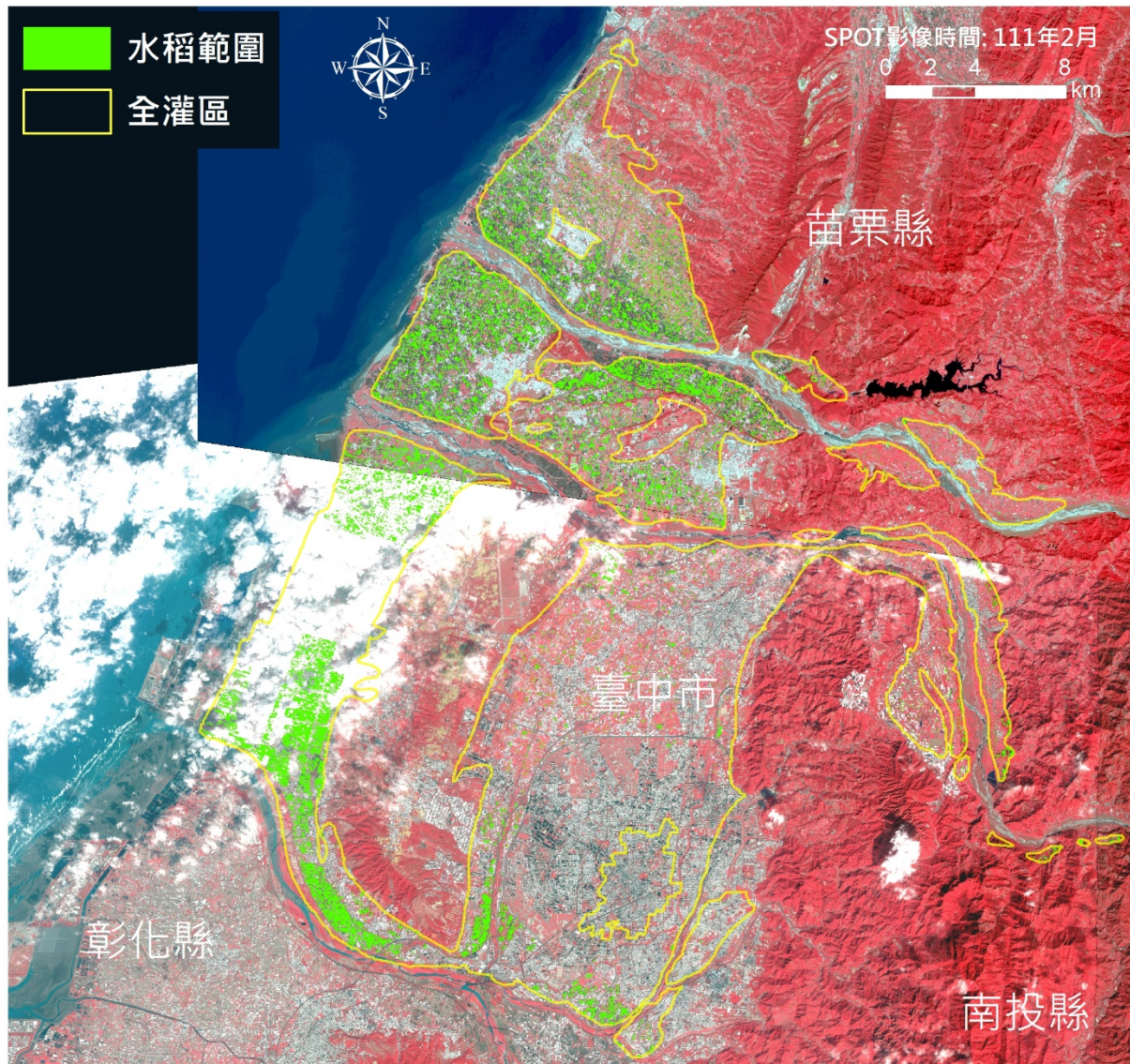

水稻面積(公頃)
5,684

嘉南管理處灌區111年一期稻作面積分布範圍圖 (2月)

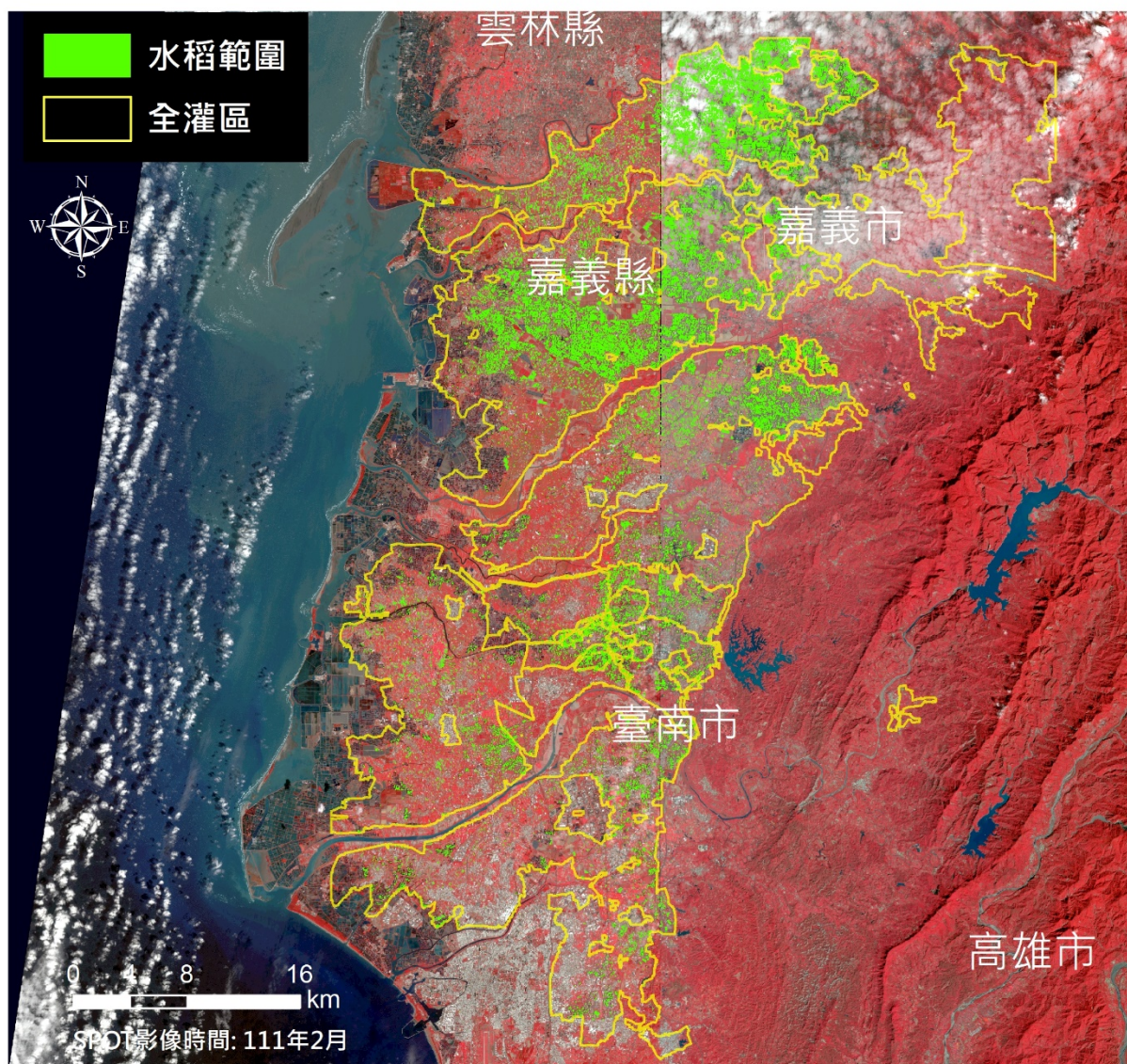

水稻面積(公頃)	
嘉義縣市	臺南市
11,696	7,211
總計 18,907	

111 年 3 月水稻面積估算成果

桃園管理處灌區111年一期稻作面積分布範圍圖 (3月)

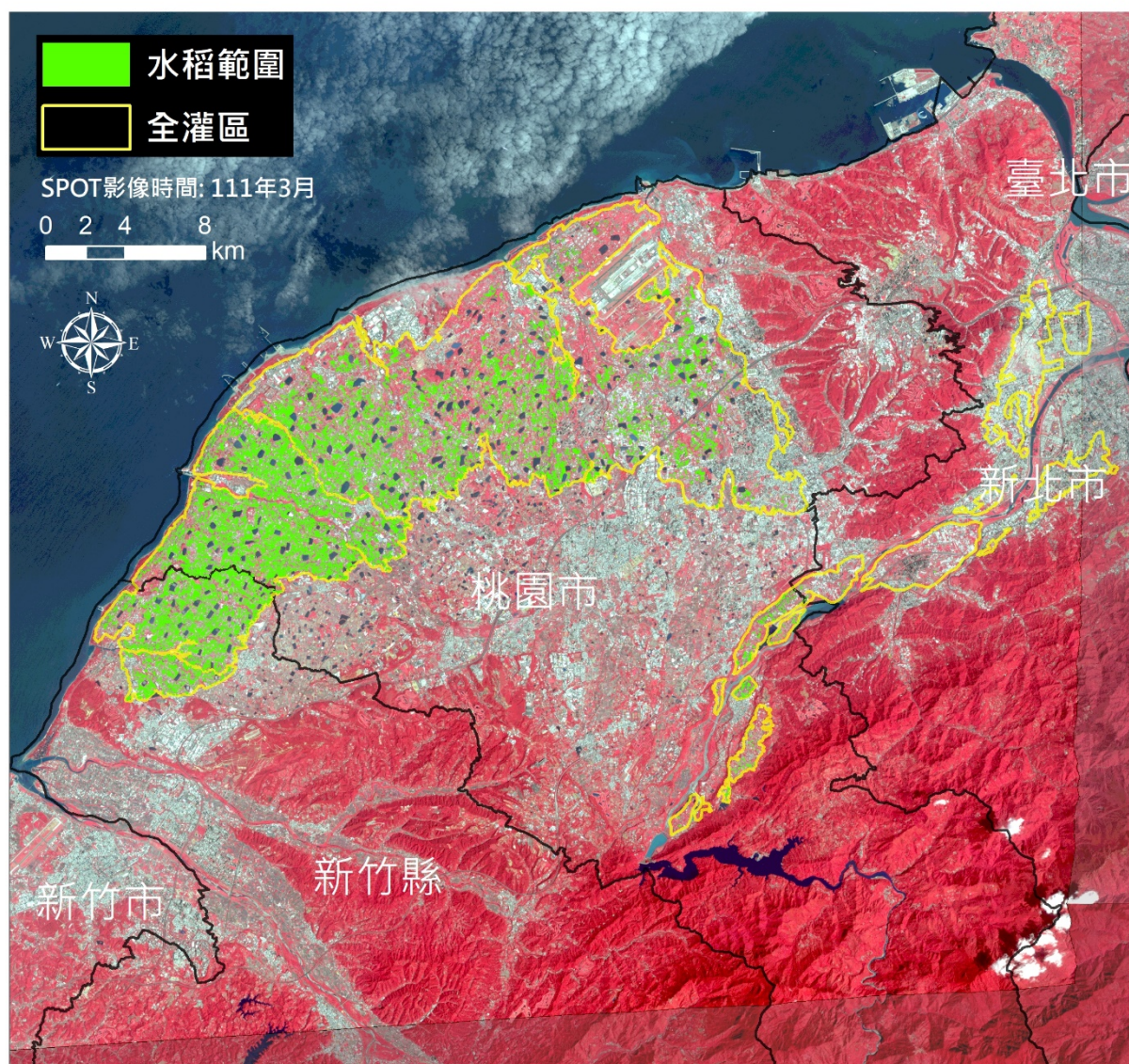

水稻面積(公頃)
7,217

石門管理處灌區111年一期稻作面積分布範圍圖 (3月)

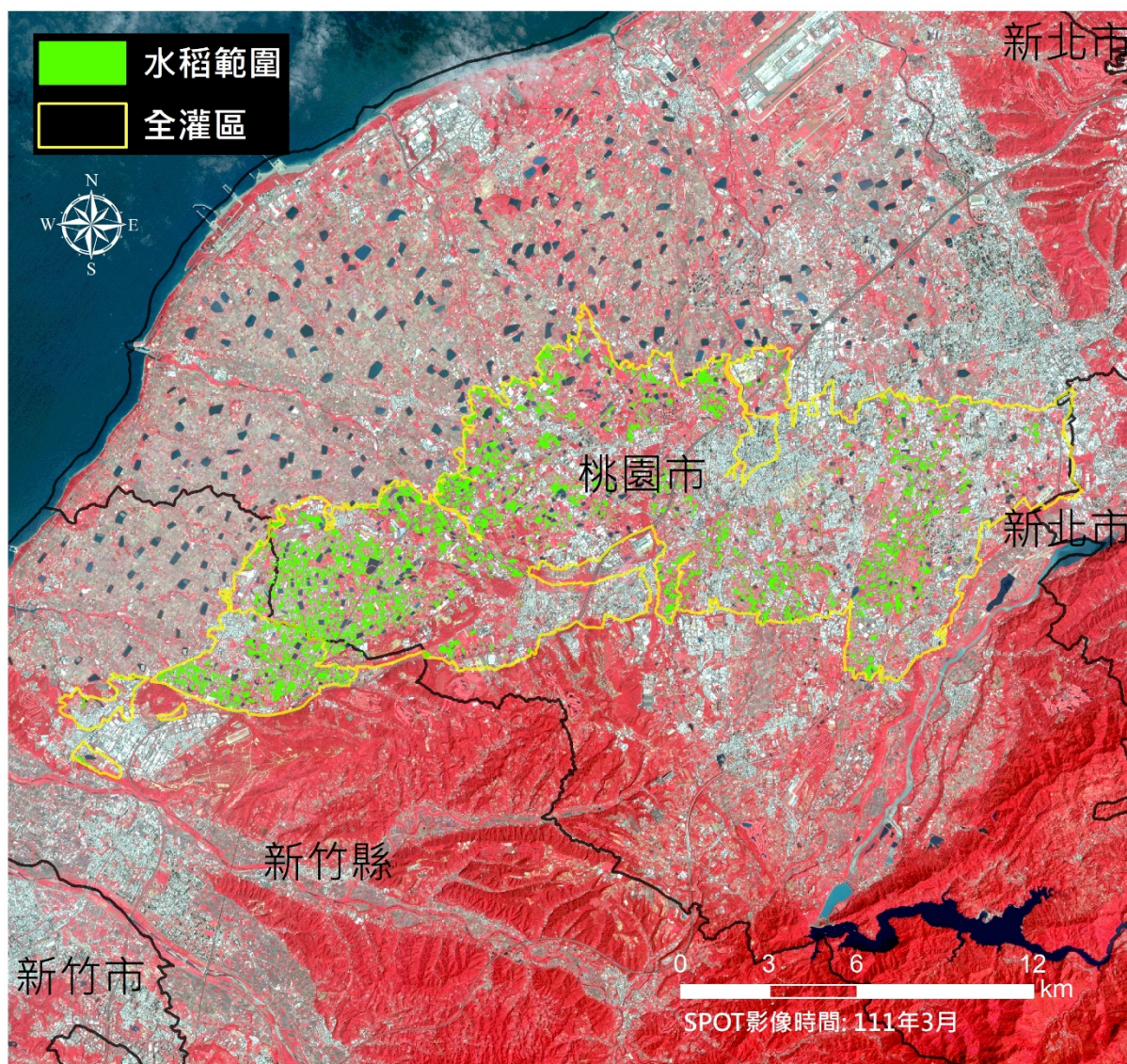

水稻面積(公頃)

2,237

新竹管理處灌區111年一期稻作面積分布範圍圖 (3月)

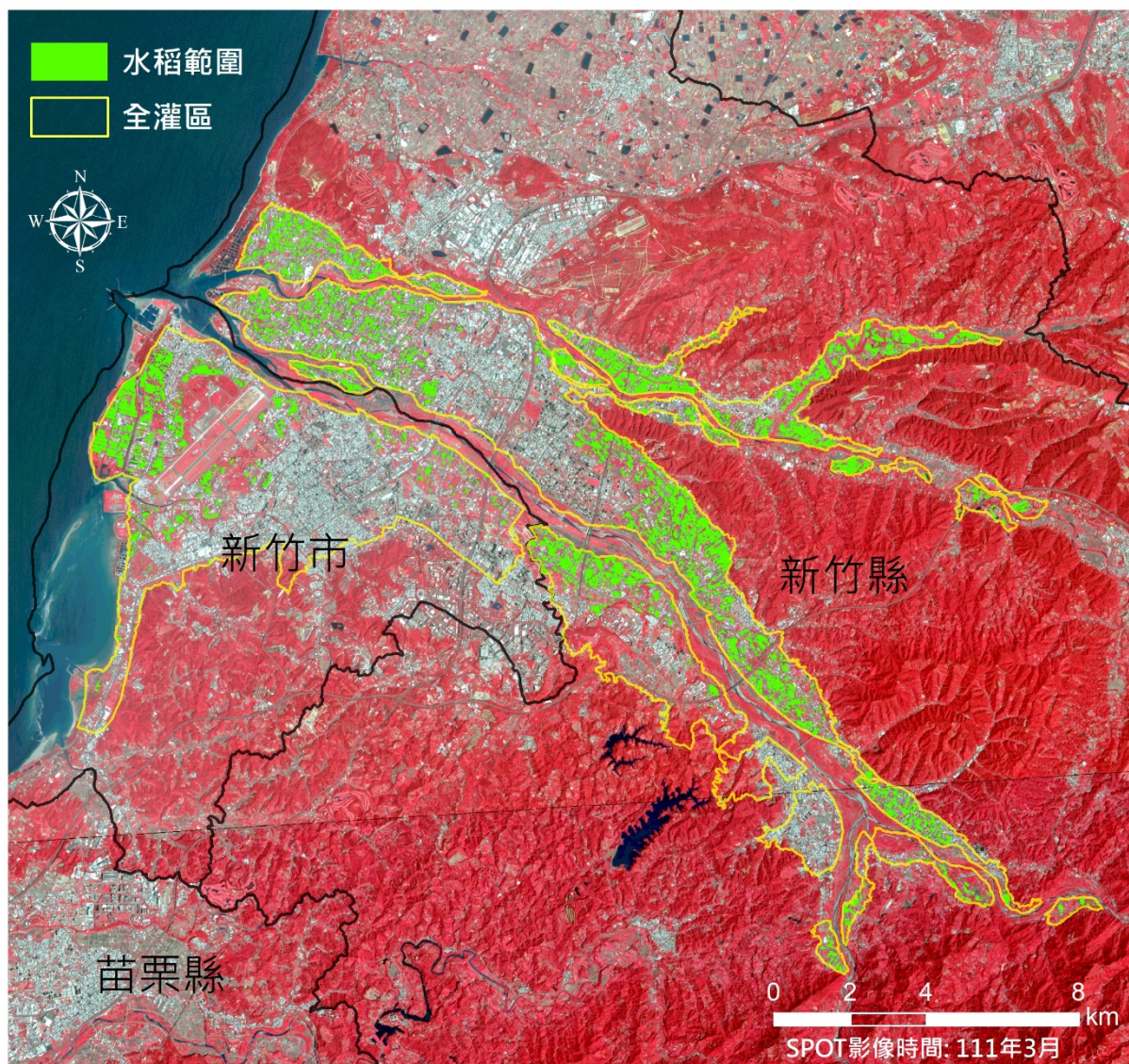

水稻面積(公頃)
1,792

苗栗管理處明德灌區111年一期稻作面積分布範圍圖 (3月)

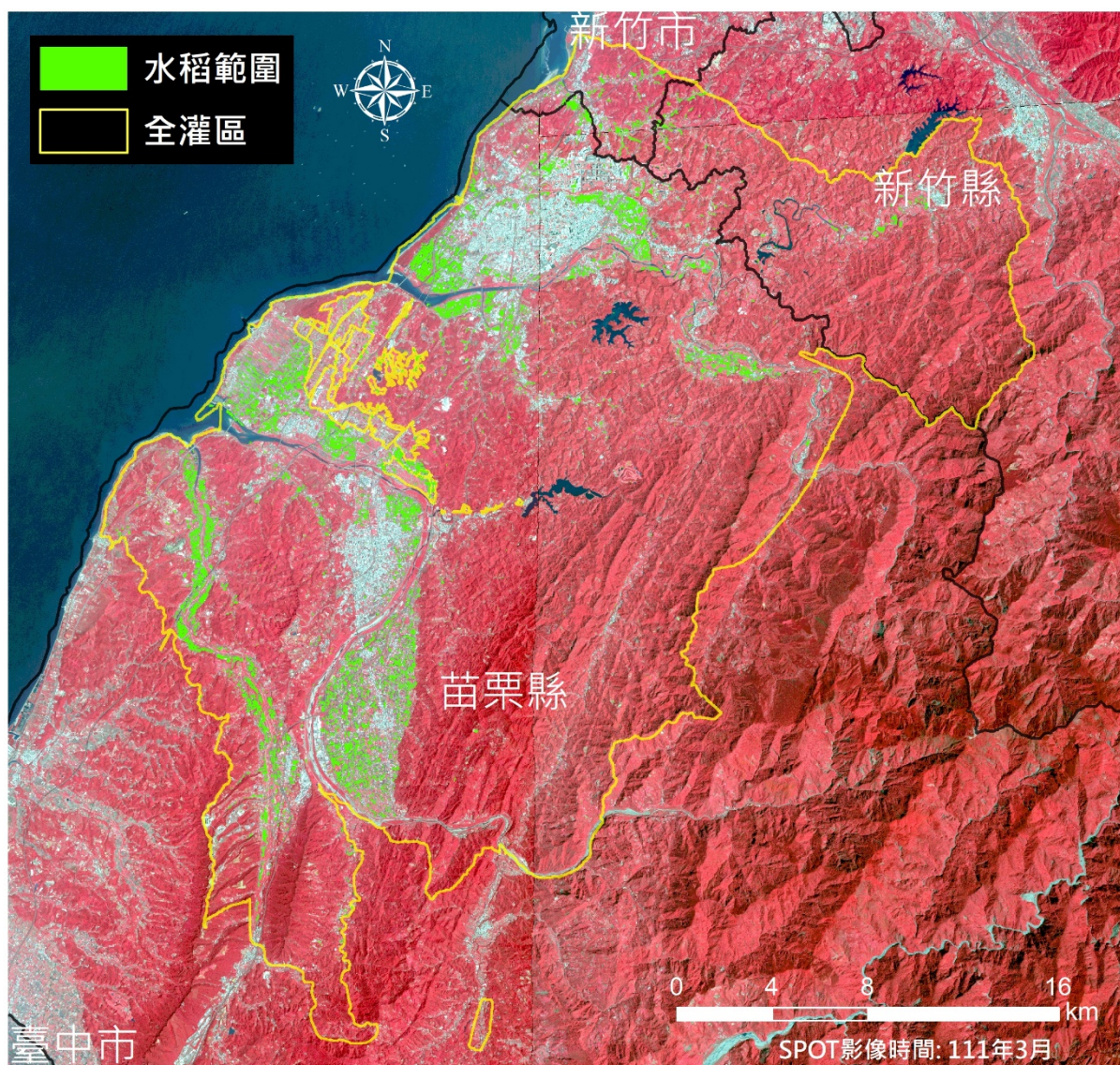

水稻面積(公頃)

2,908

臺中管理處鯉魚潭及石岡壩灌區111年一期稻作面積分布範圍圖(3月)

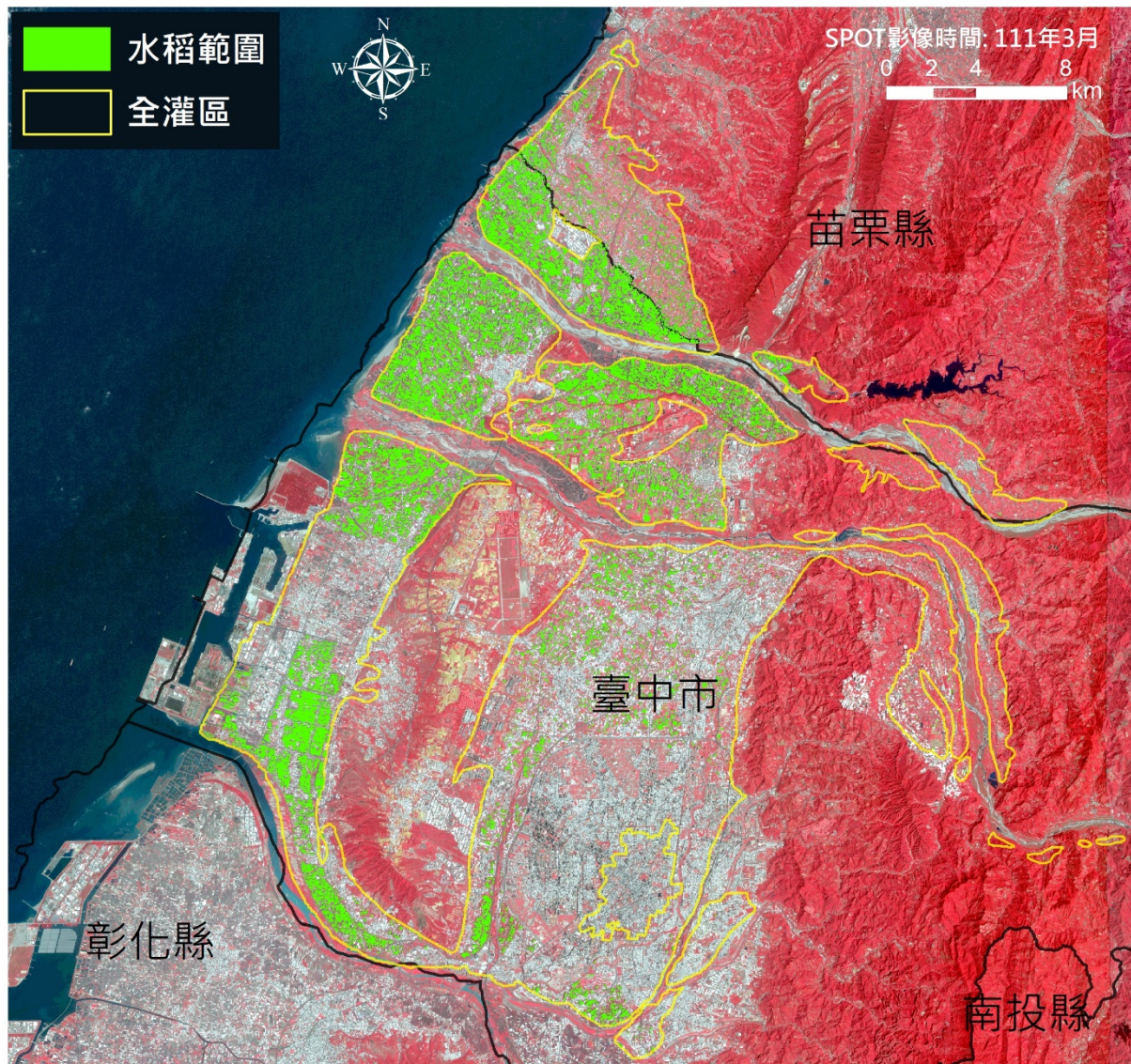

水稻面積(公頃)
7,940

嘉南管理處灌區111年一期稻作面積分布範圍圖 (3月)

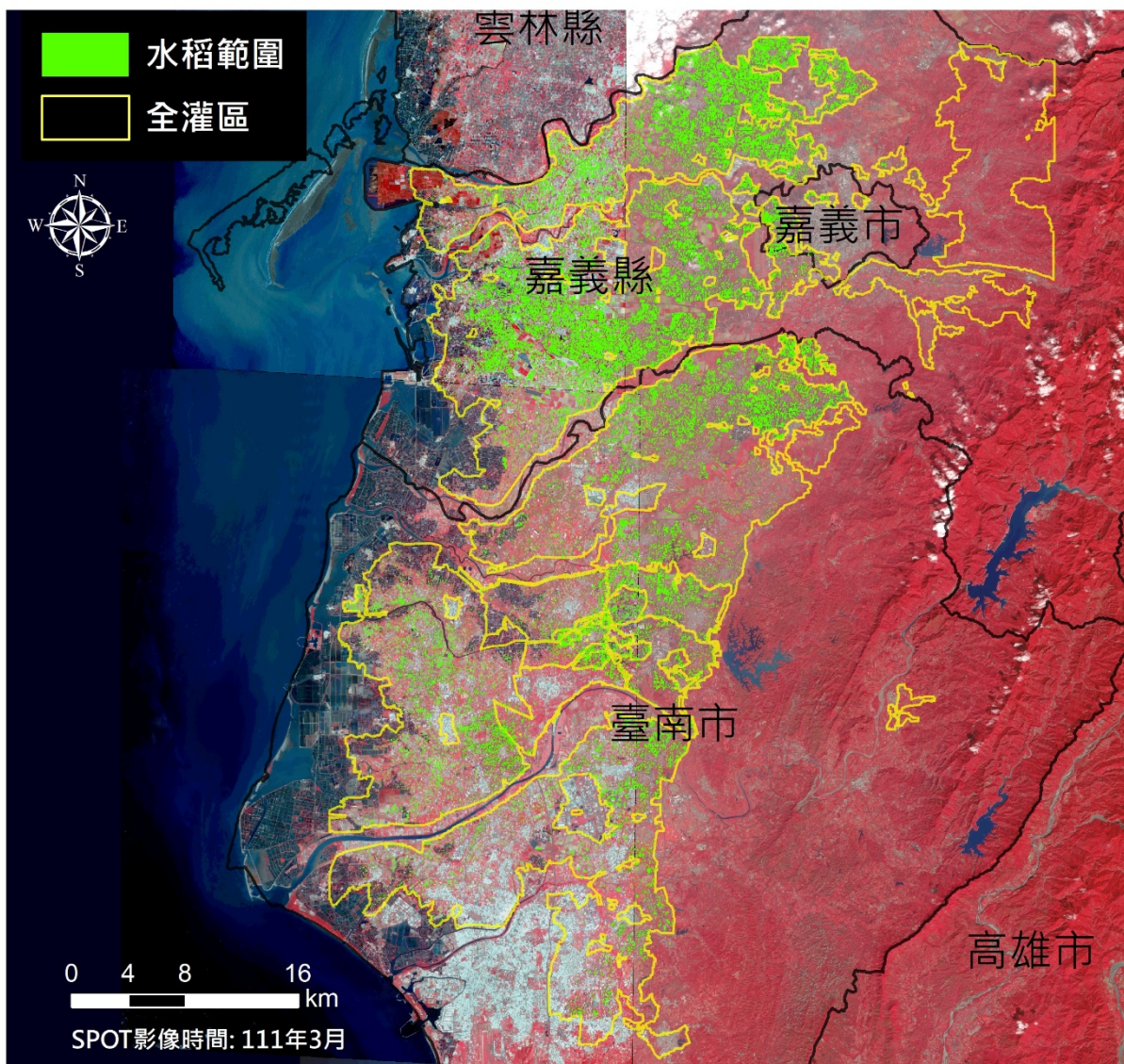

水稻面積(公頃)	
嘉義縣市	臺南市
12,869	9,248
總計 22,117	

111 年 4 月水稻面積估算成果

桃園管理處灌區111年一期稻作面積分布範圍圖 (4月)

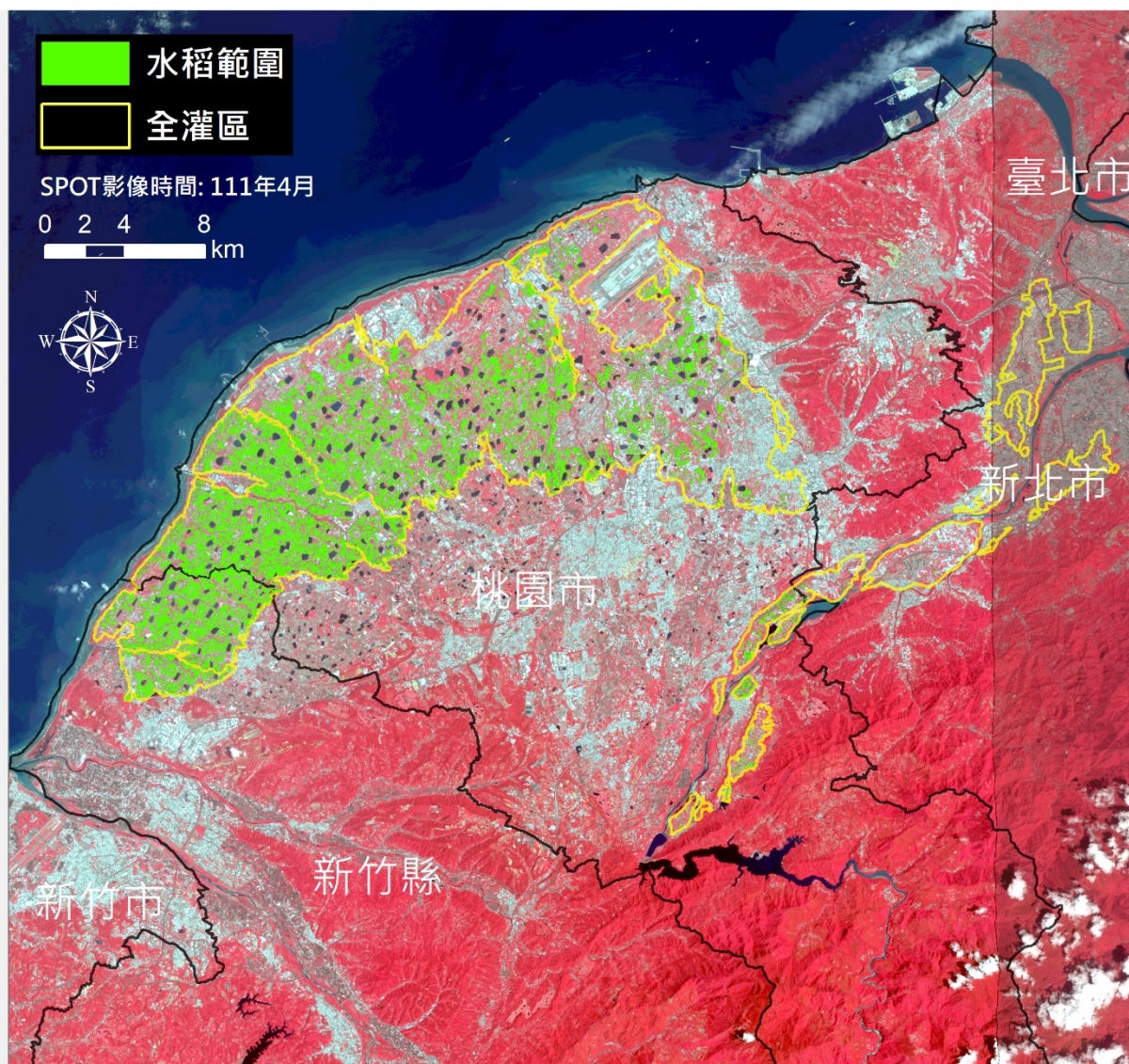

水稻面積(公頃)

8,331

石門管理處灌區111年一期稻作面積分布範圍圖 (4月)

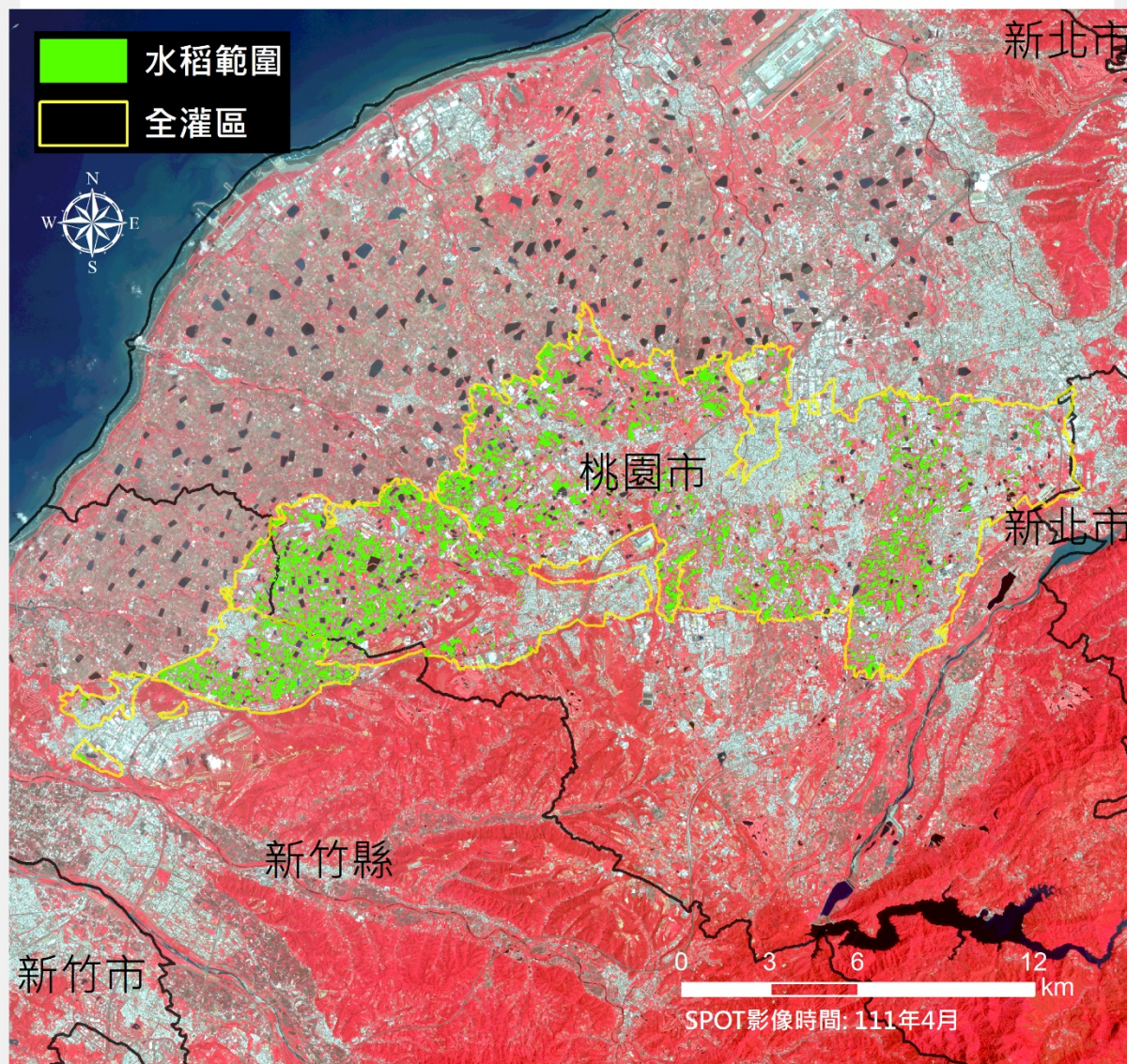

水稻面積(公頃)

2,613

新竹管理處灌區111年一期稻作面積分布範圍圖 (4月)



水稻面積(公頃)

2,001

苗栗管理處明德灌區111年一期稻作面積分布範圍圖 (4月)

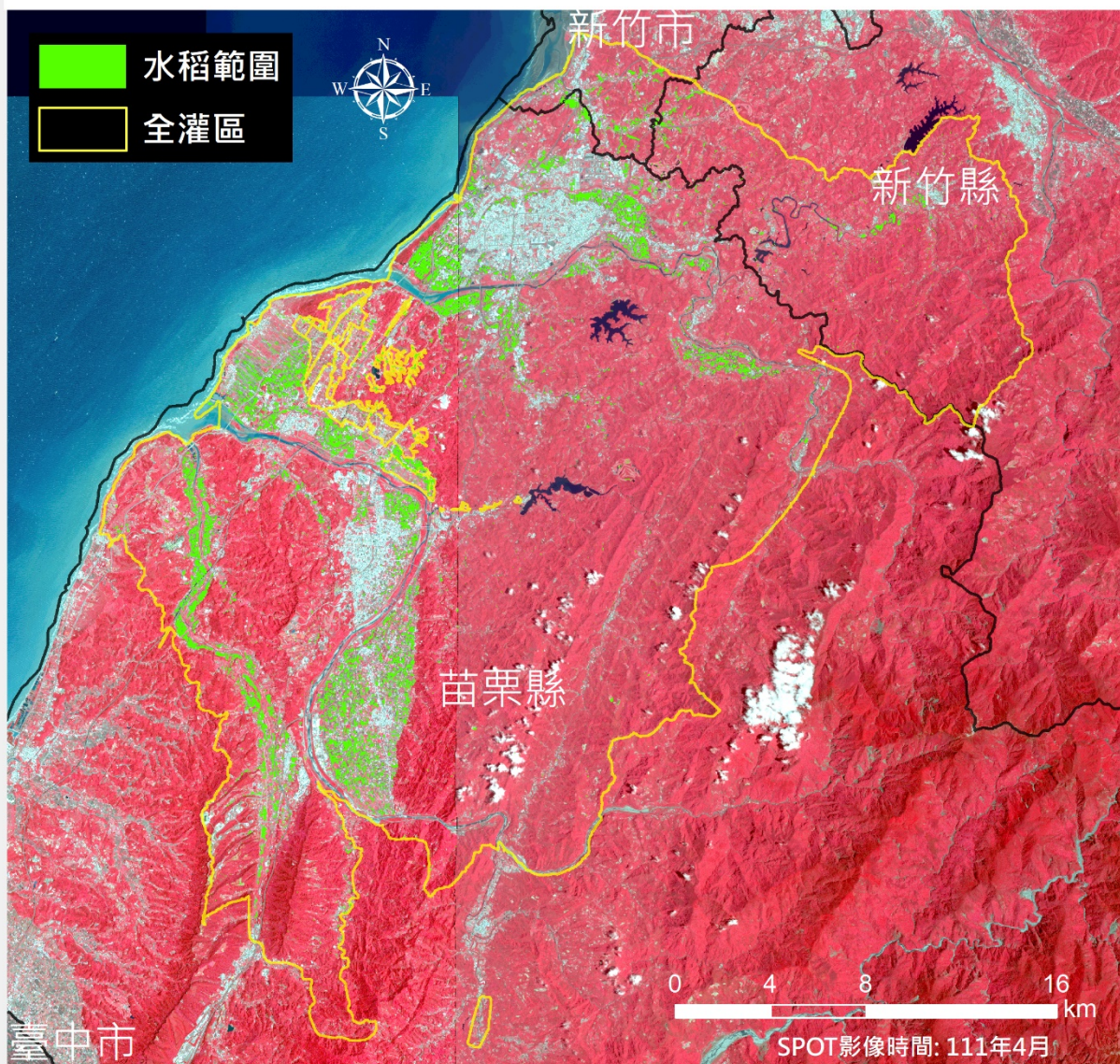

水稻面積(公頃)

3,104

臺中管理處鯉魚潭及石岡壩灌區111年一期稻作面積分布範圍圖(4月)

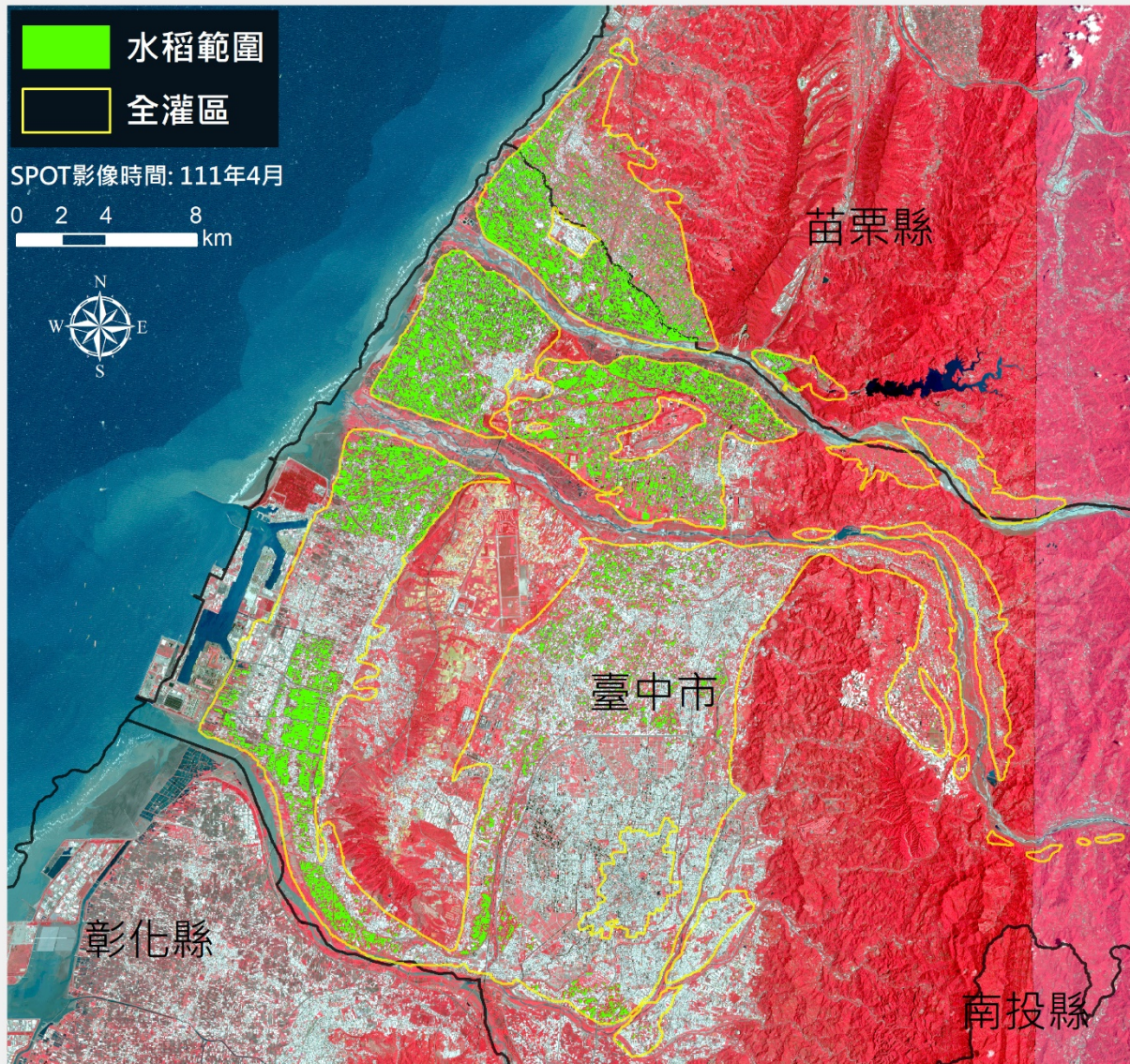

水稻面積(公頃)

7,549

嘉南管理處灌區111年一期稻作面積分布範圍圖 (4月)

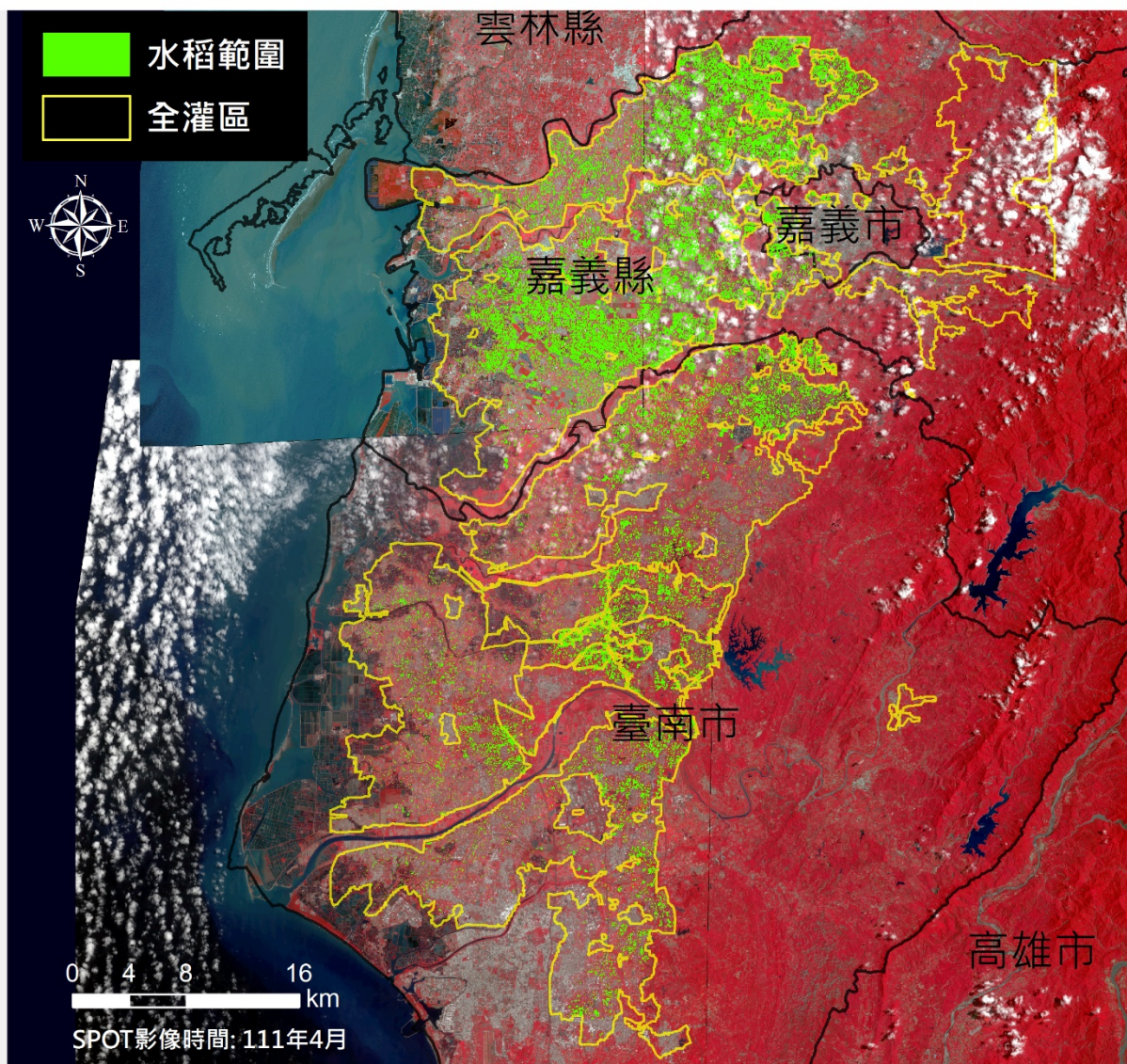

水稻面積(公頃)	
嘉義縣市	臺南市
13,296	8,431
總計 21,727	

111 年 5 月水稻面積估算成果

桃園管理處灌區111年一期稻作面積分布範圍圖 (5月)

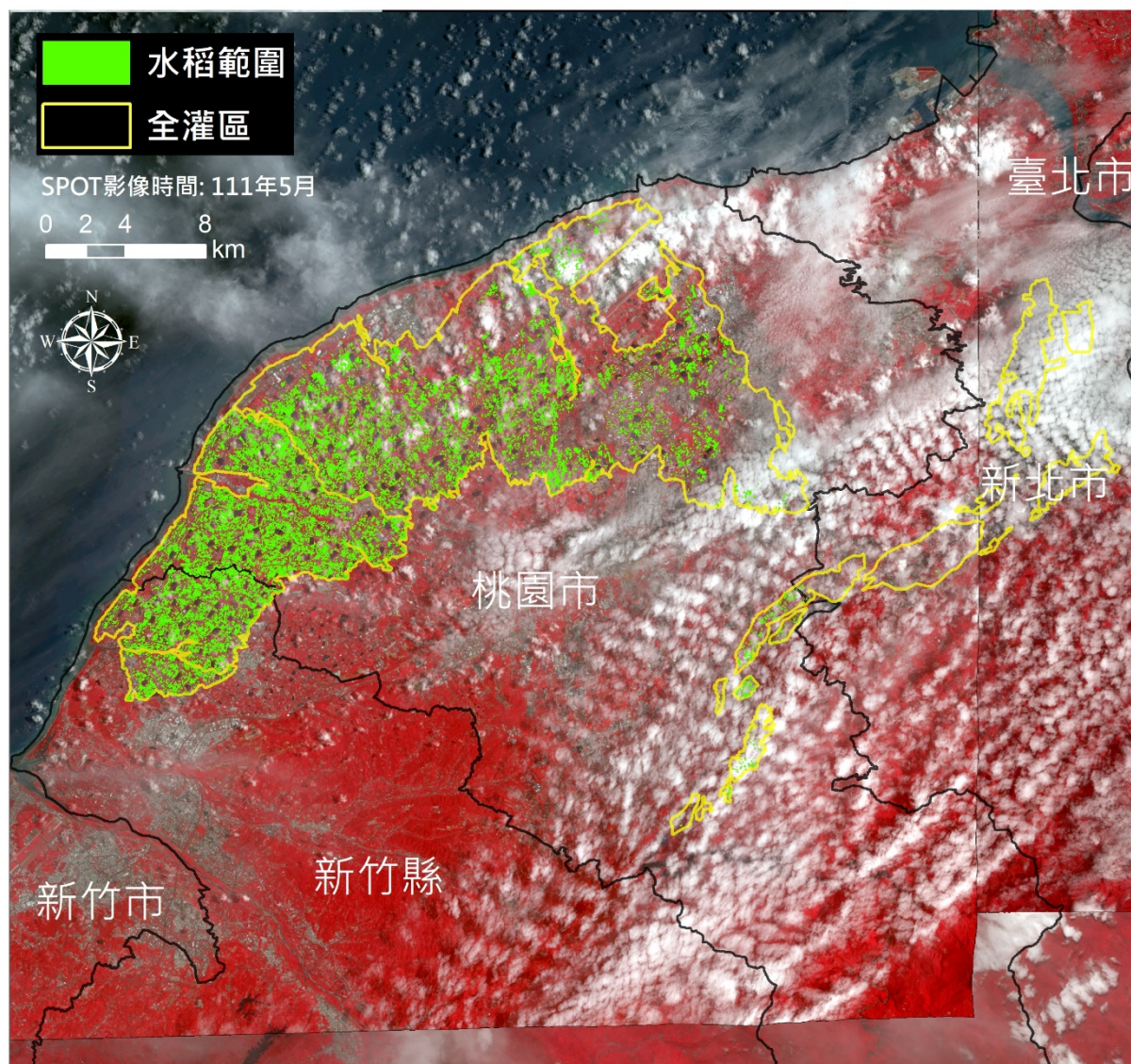

水稻面積(公頃)
8,182

石門管理處灌區111年一期稻作面積分布範圍圖 (5月)

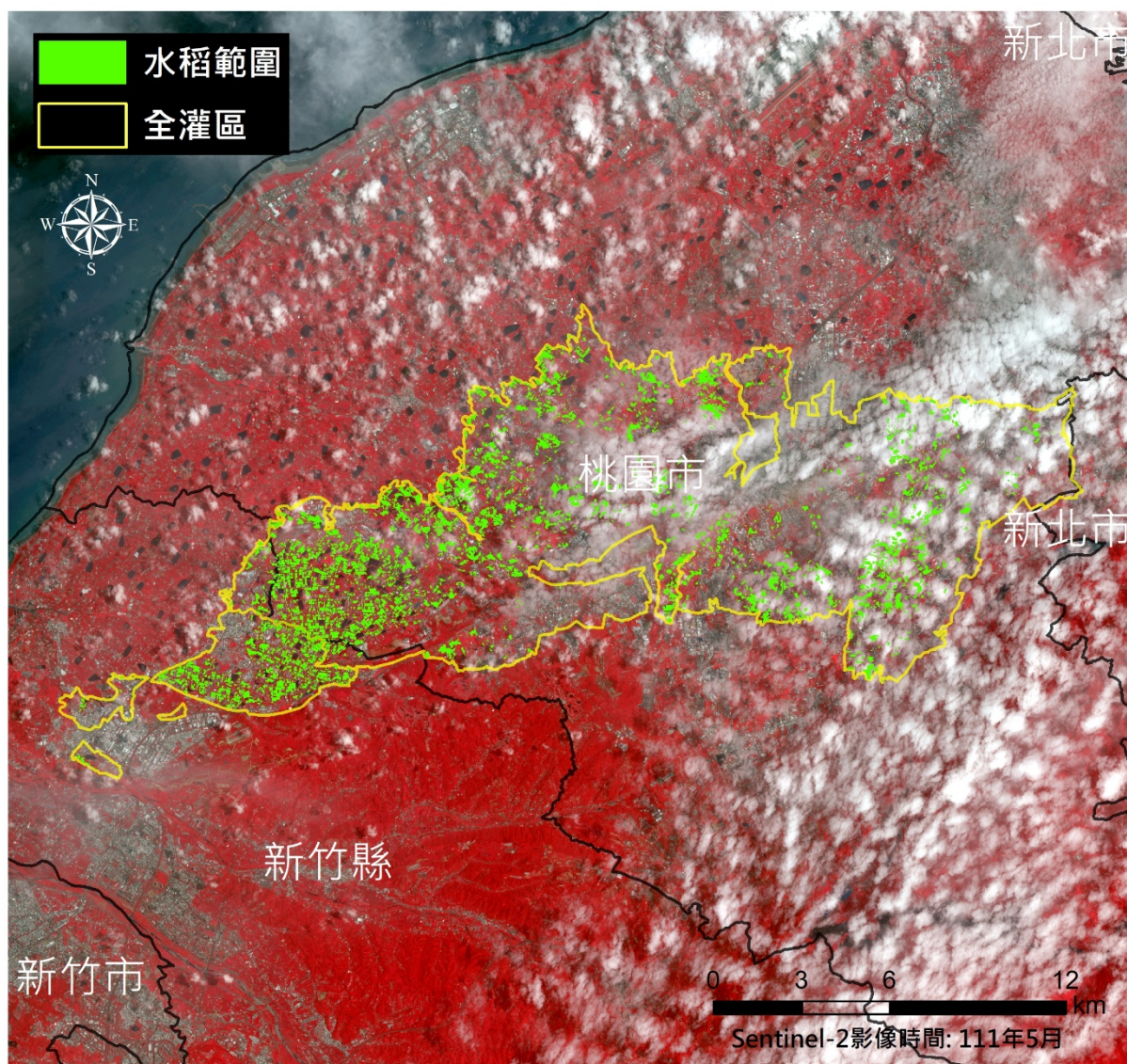

水稻面積(公頃)
2,529

新竹管理處灌區111年一期稻作面積分布範圍圖 (5月)

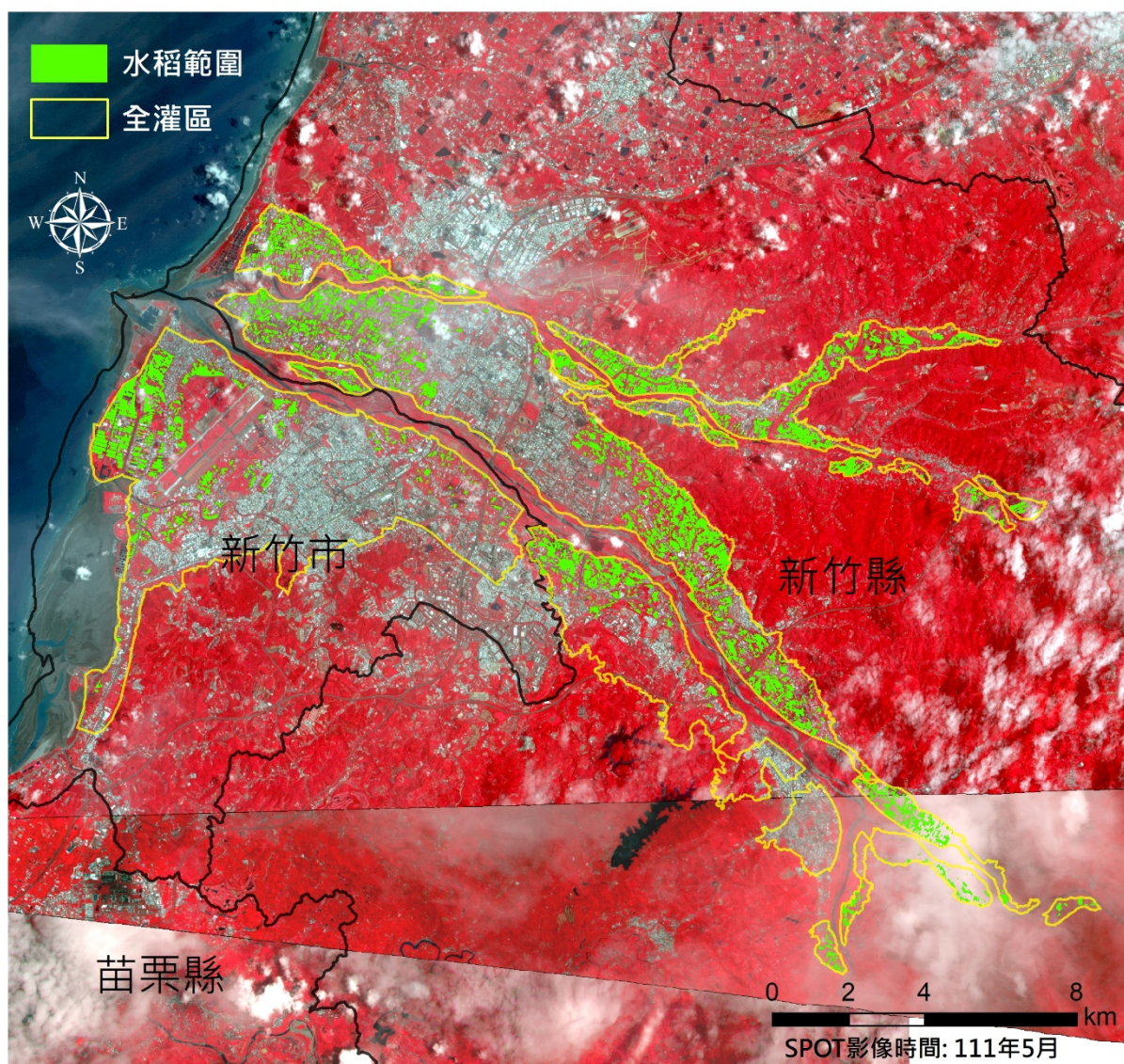

水稻面積(公頃)
1,965

苗栗管理處明德灌區111年一期稻作面積分布範圍圖 (5月)

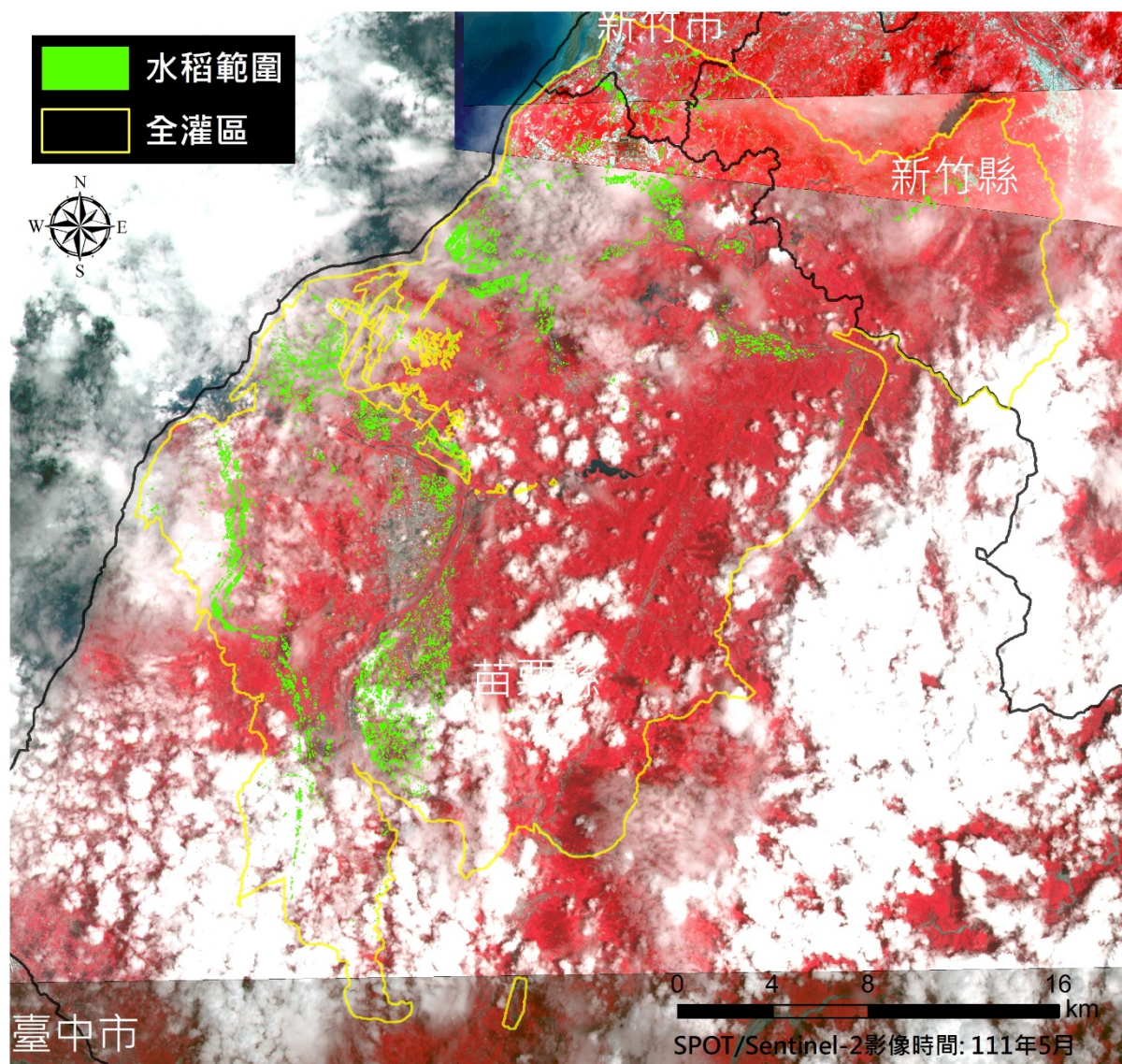

水稻面積(公頃)
3,333

臺中管理處鯉魚潭及石岡壩灌區111年一期稻作面積分布範圍圖(5月)

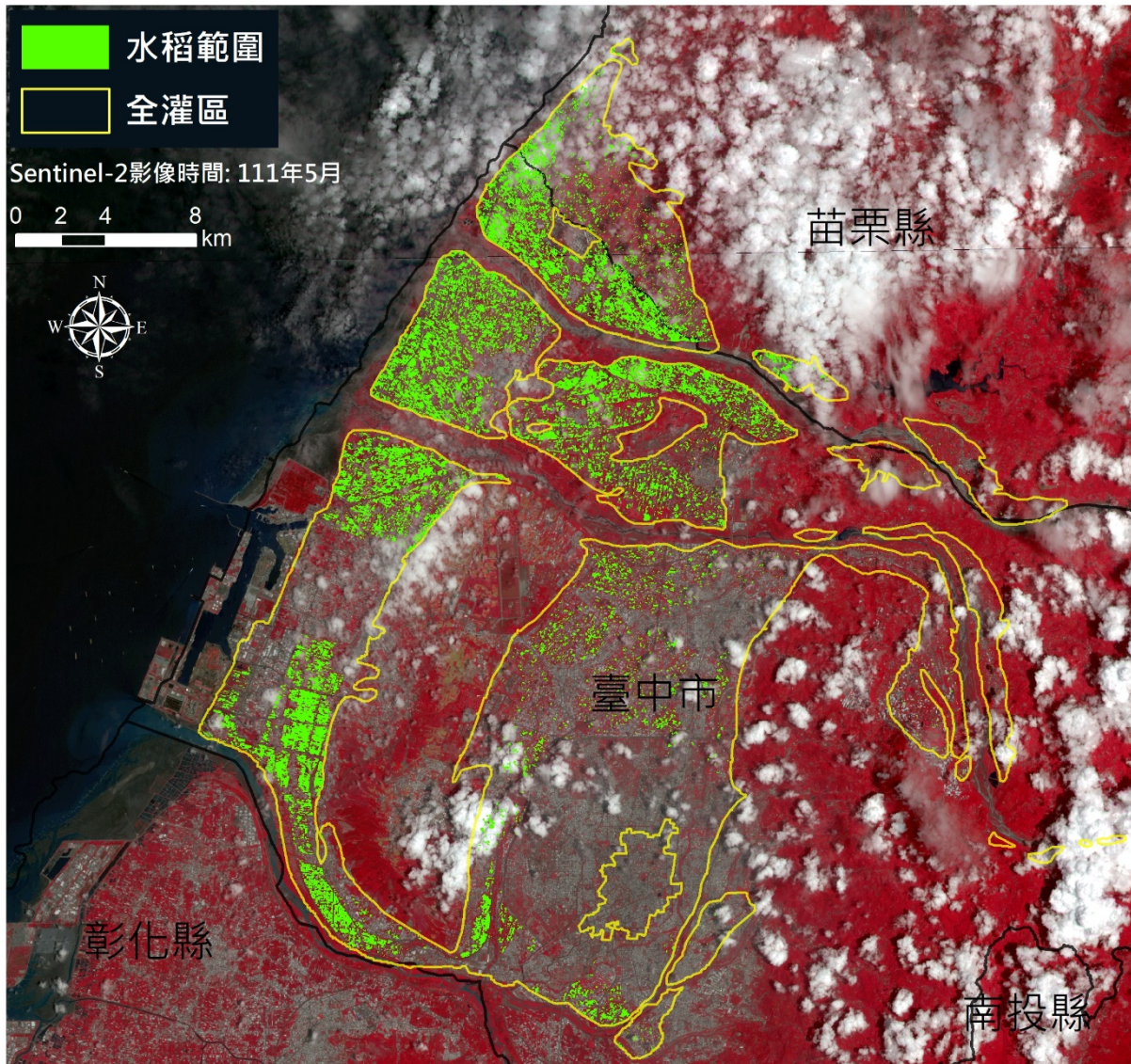

水稻面積(公頃)

7,632

嘉南管理處灌區111年一期稻作面積分布範圍圖 (5月)

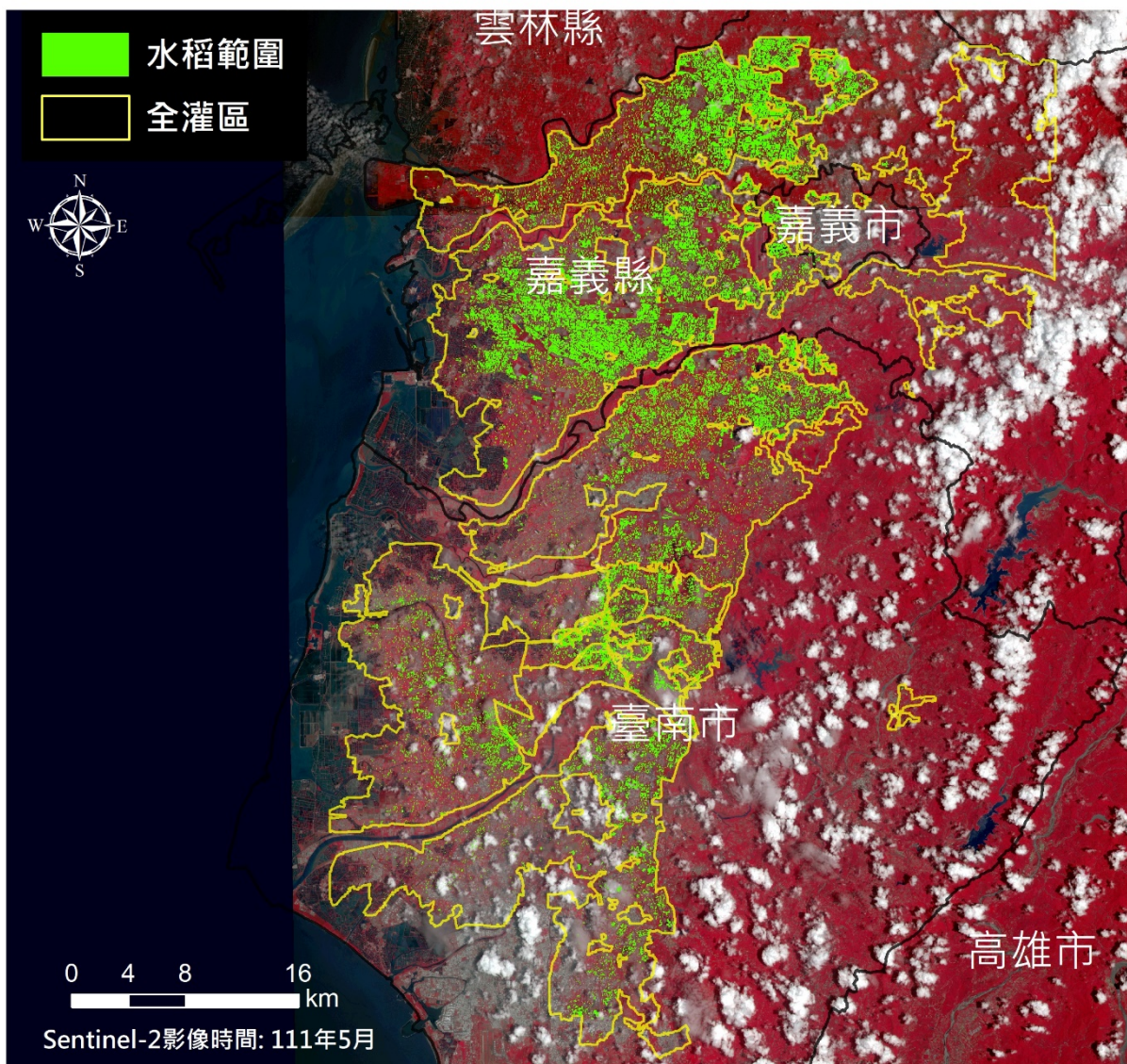

水稻面積(公頃)	
嘉義縣市	臺南市
13,222	9,187
總計 22,409	

111 年 6 月水稻面積估算成果

桃園管理處灌區111年一期稻作面積分布範圍圖 (6月)

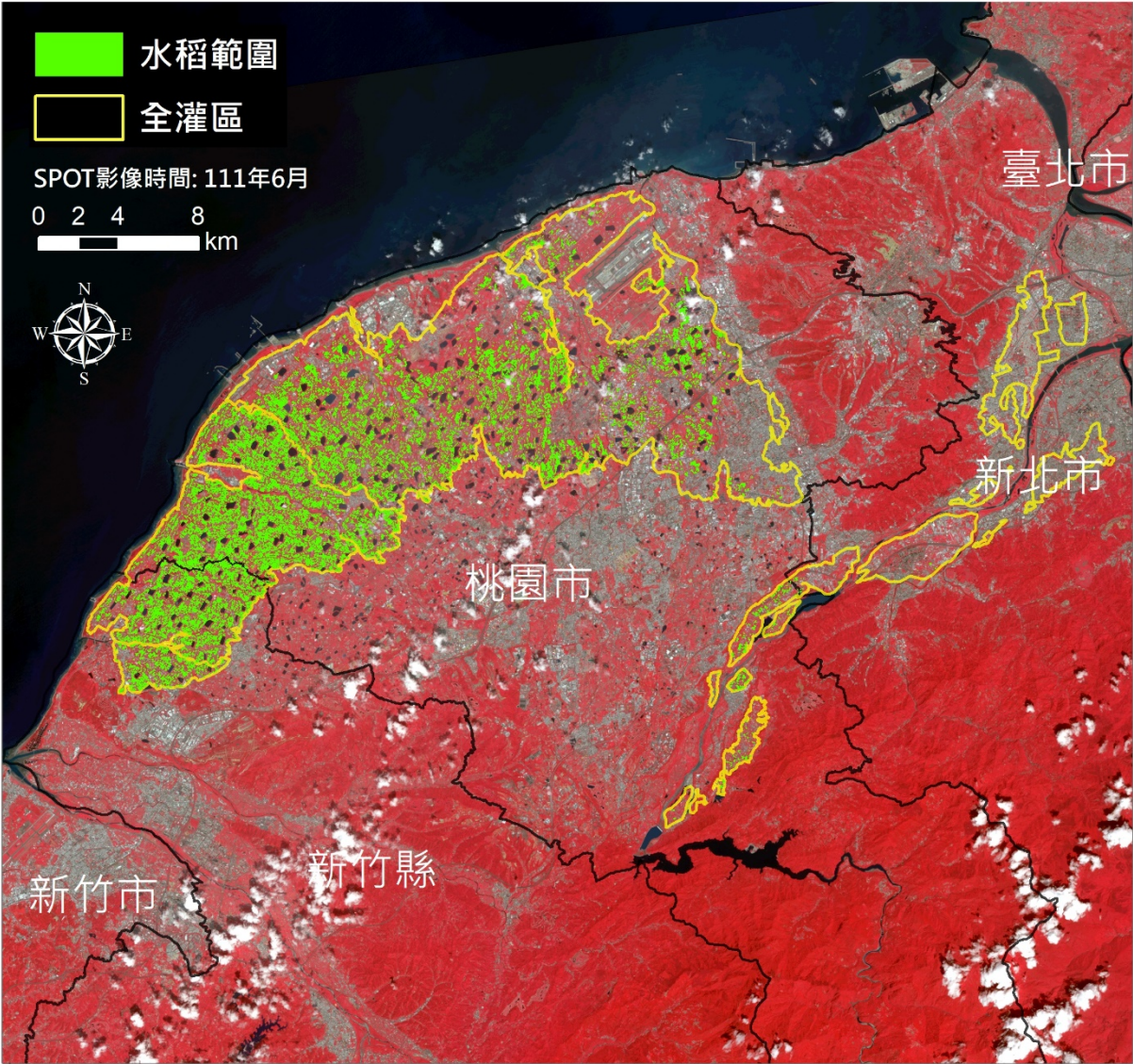

水稻面積(公頃)
8,203

石門管理處灌區111年一期稻作面積分布範圍圖 (6月)

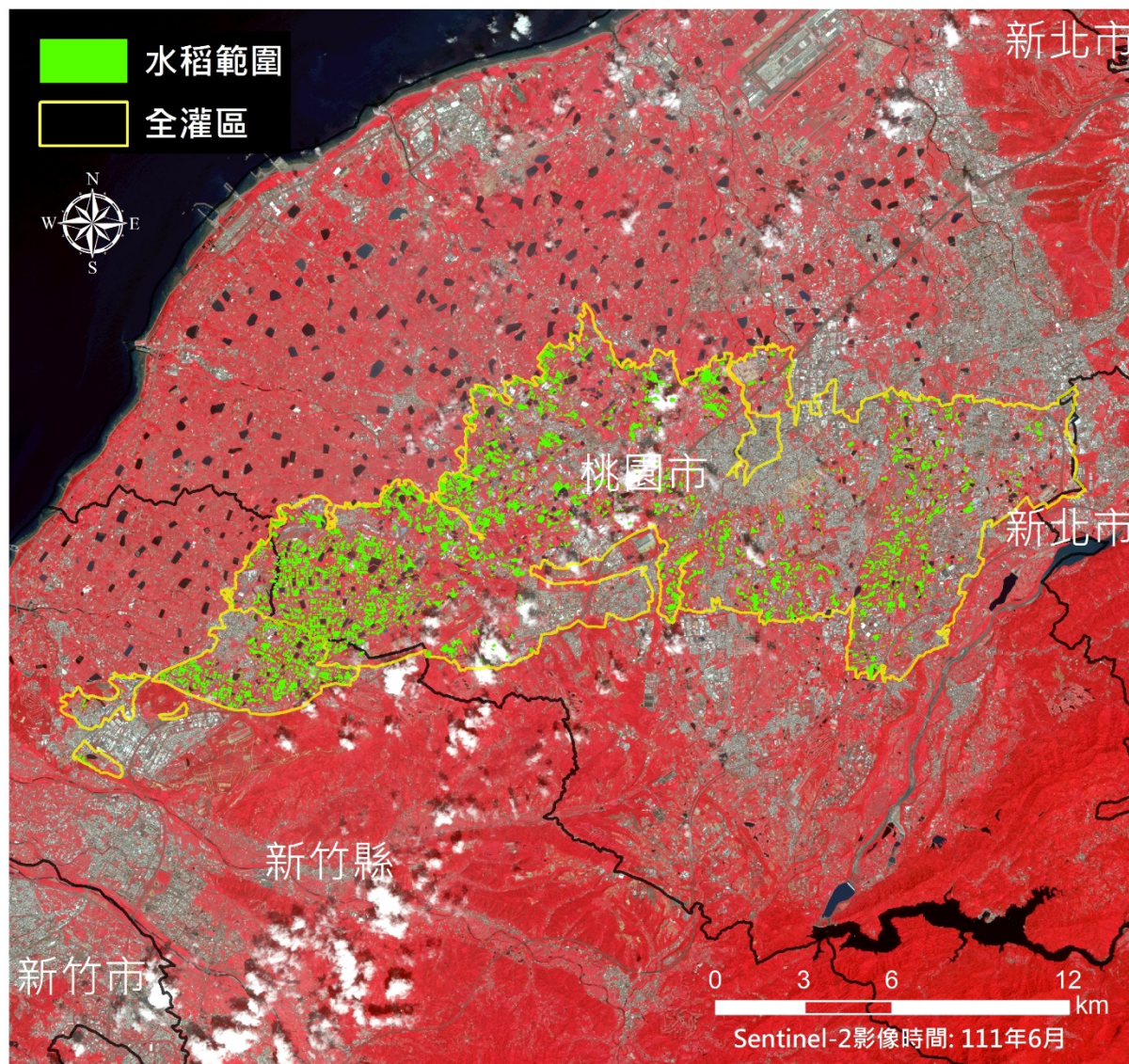

水稻面積(公頃)
2,545

新竹管理處灌區111年一期稻作面積分布範圍圖 (6月)

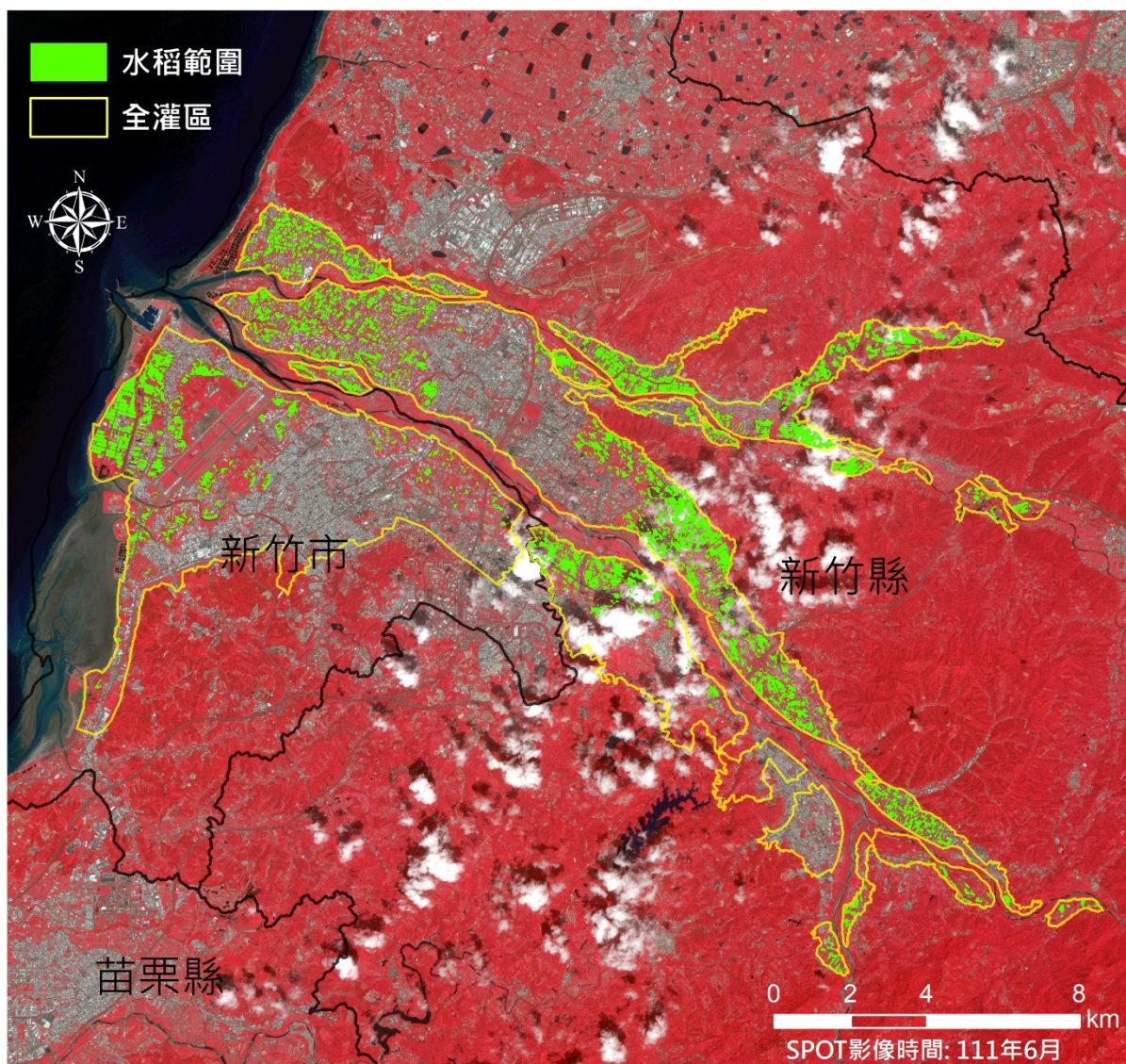

水稻面積(公頃)
1,886

苗栗管理處明德灌區111年一期稻作面積分布範圍圖 (6月)

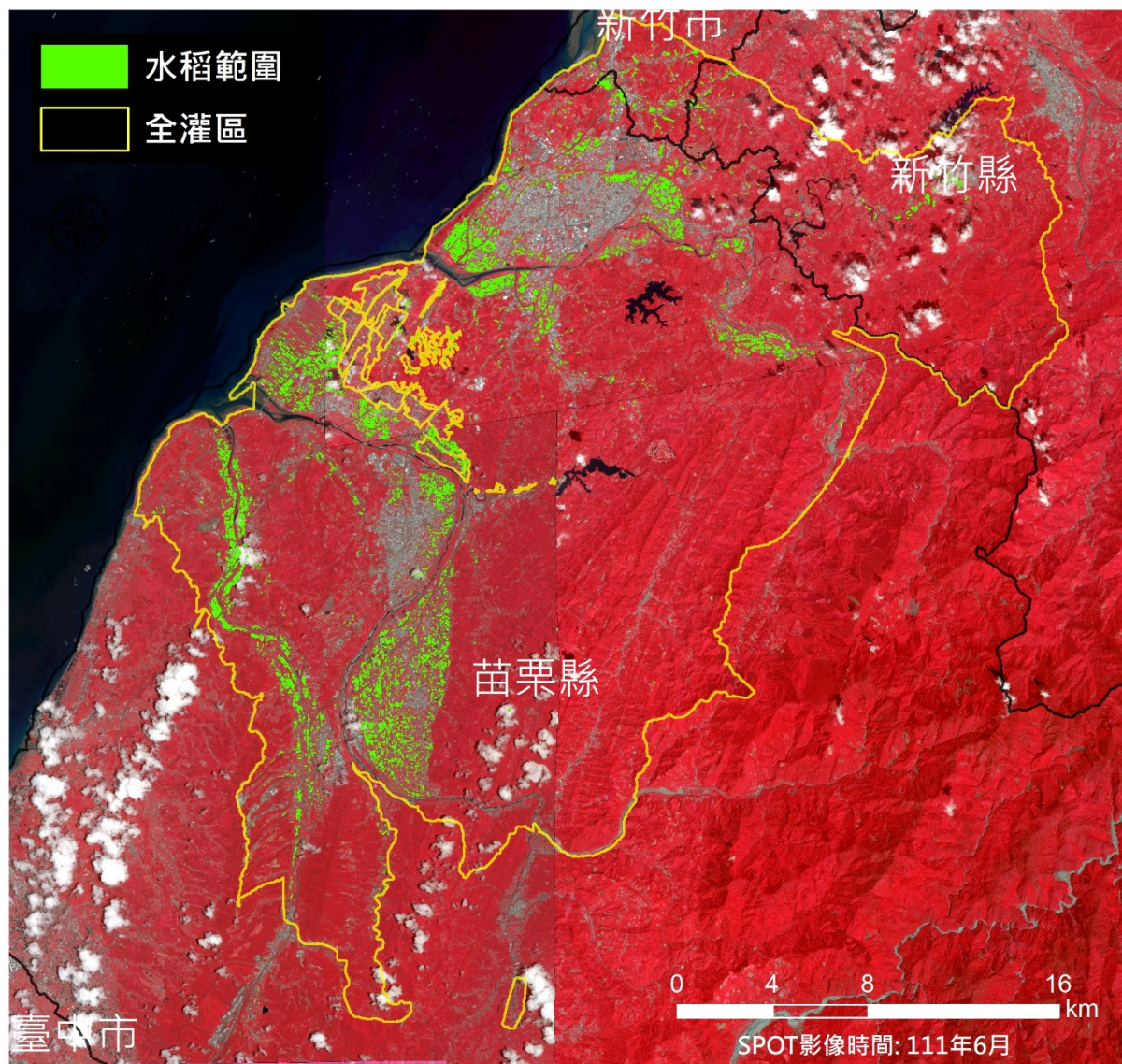

水稻面積(公頃)
3,178

臺中管理處鯉魚潭及石岡壩灌區111年一期稻作面積分布範圍圖(6月)

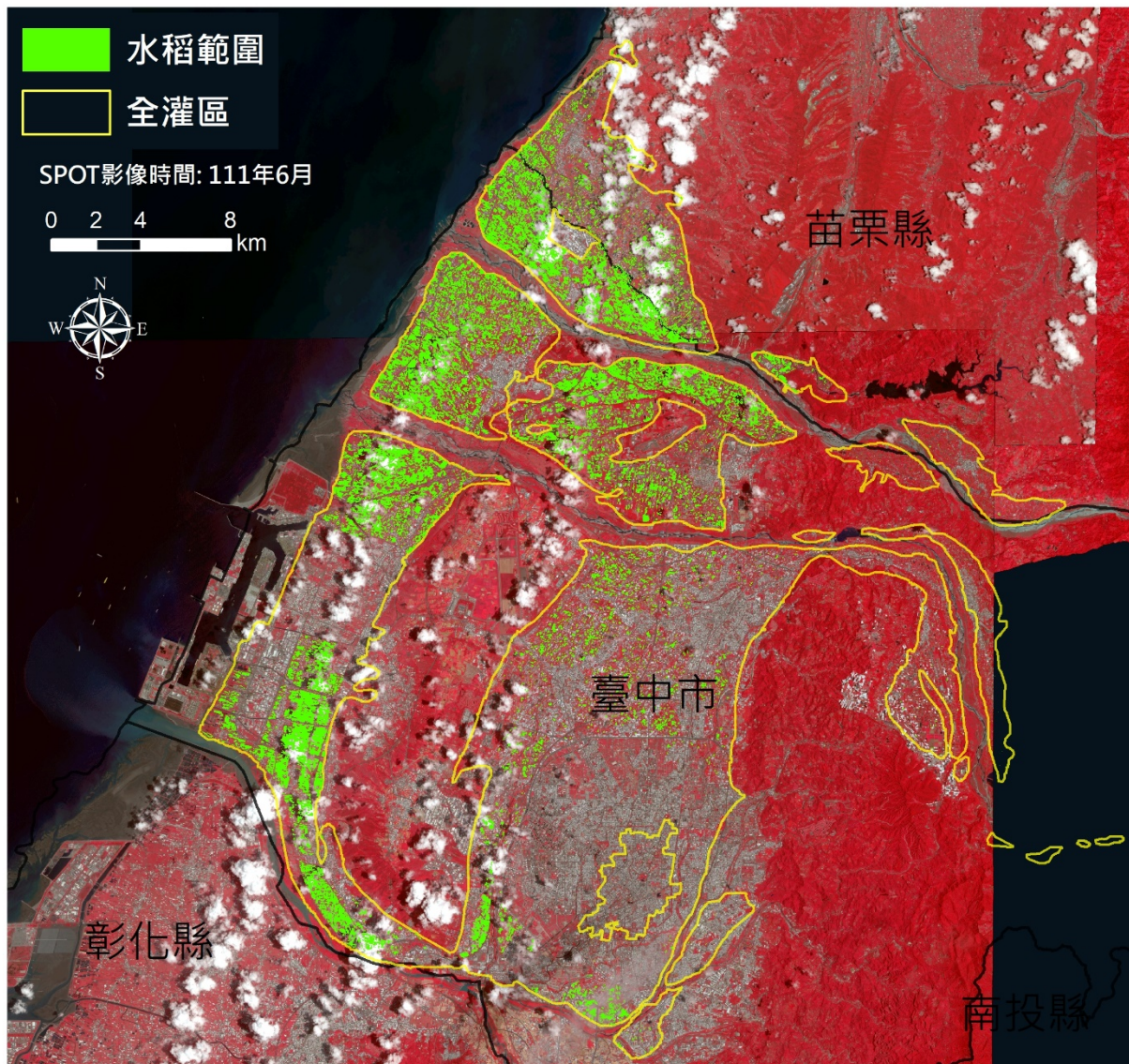

水稻面積(公頃)
7,751

嘉南管理處灌區111年一期稻作面積分布範圍圖 (6月)

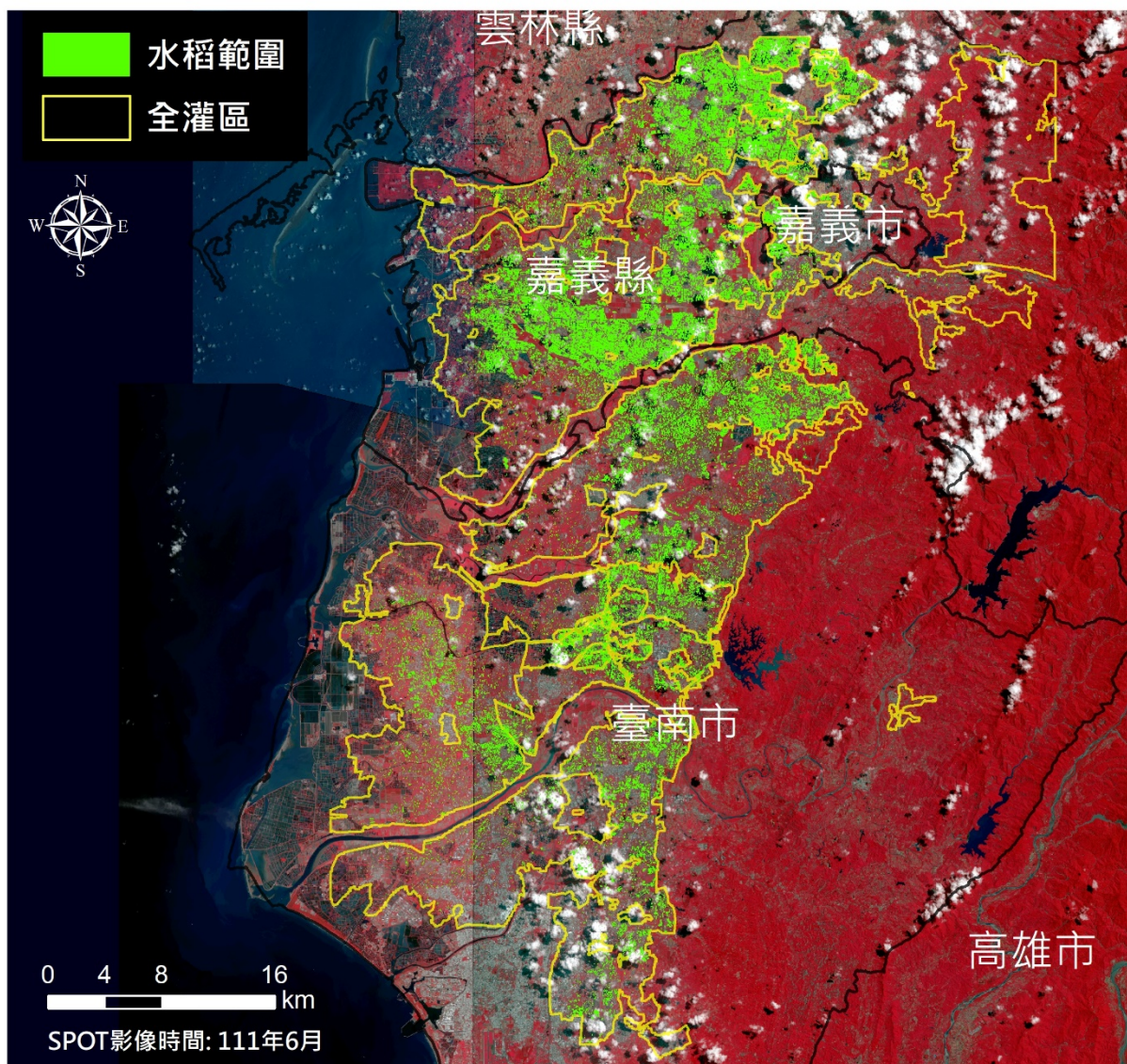

水稻面積(公頃)	
嘉義縣市	臺南市
13,084	10,729
總計 23,813	

111 年 7 月水稻面積估算成果

桃園管理處灌區111年一期稻作面積分布範圍圖 (7月)

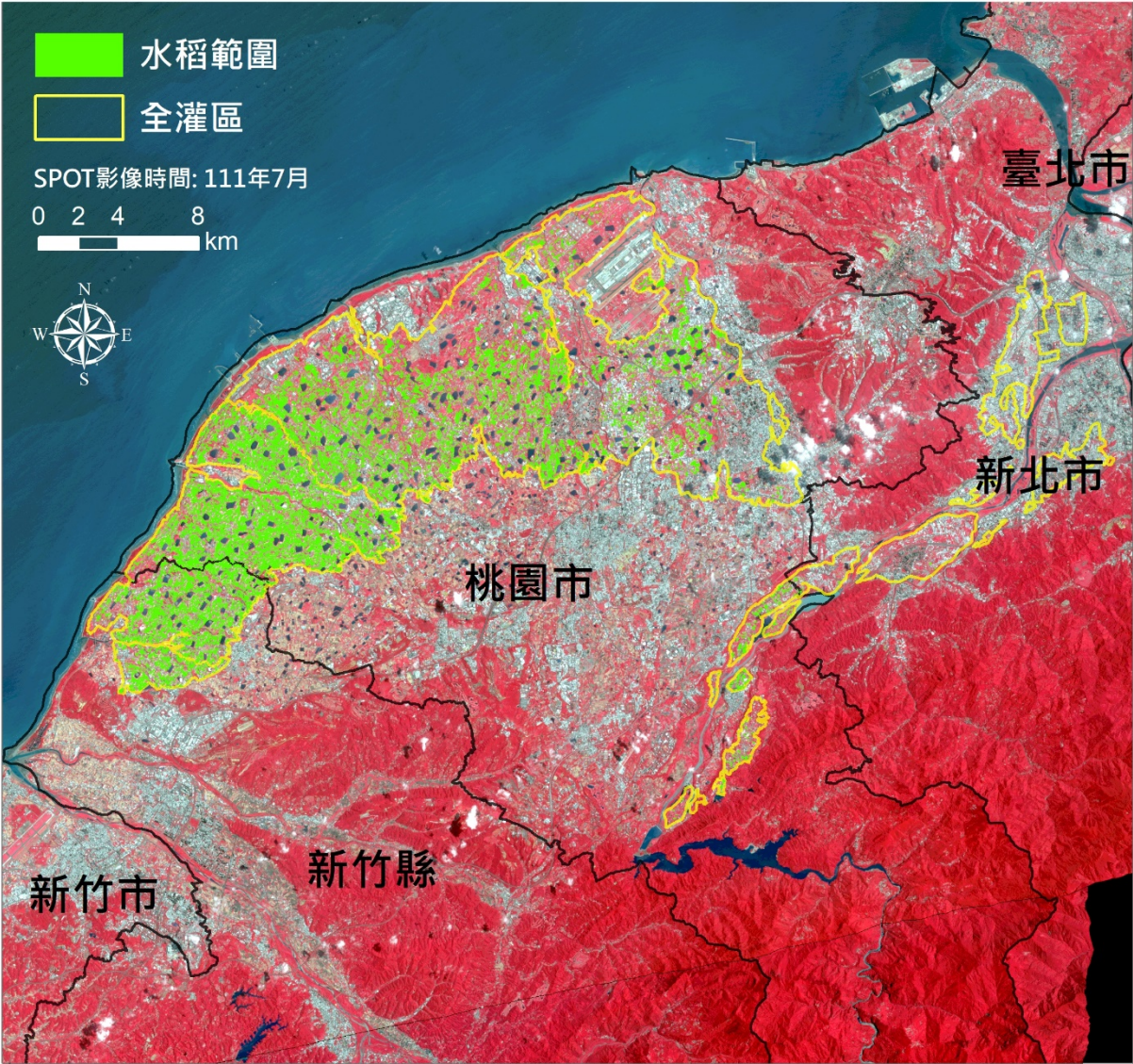

水稻面積(公頃)
8,391

石門管理處灌區111年一期稻作面積分布範圍圖 (7月)

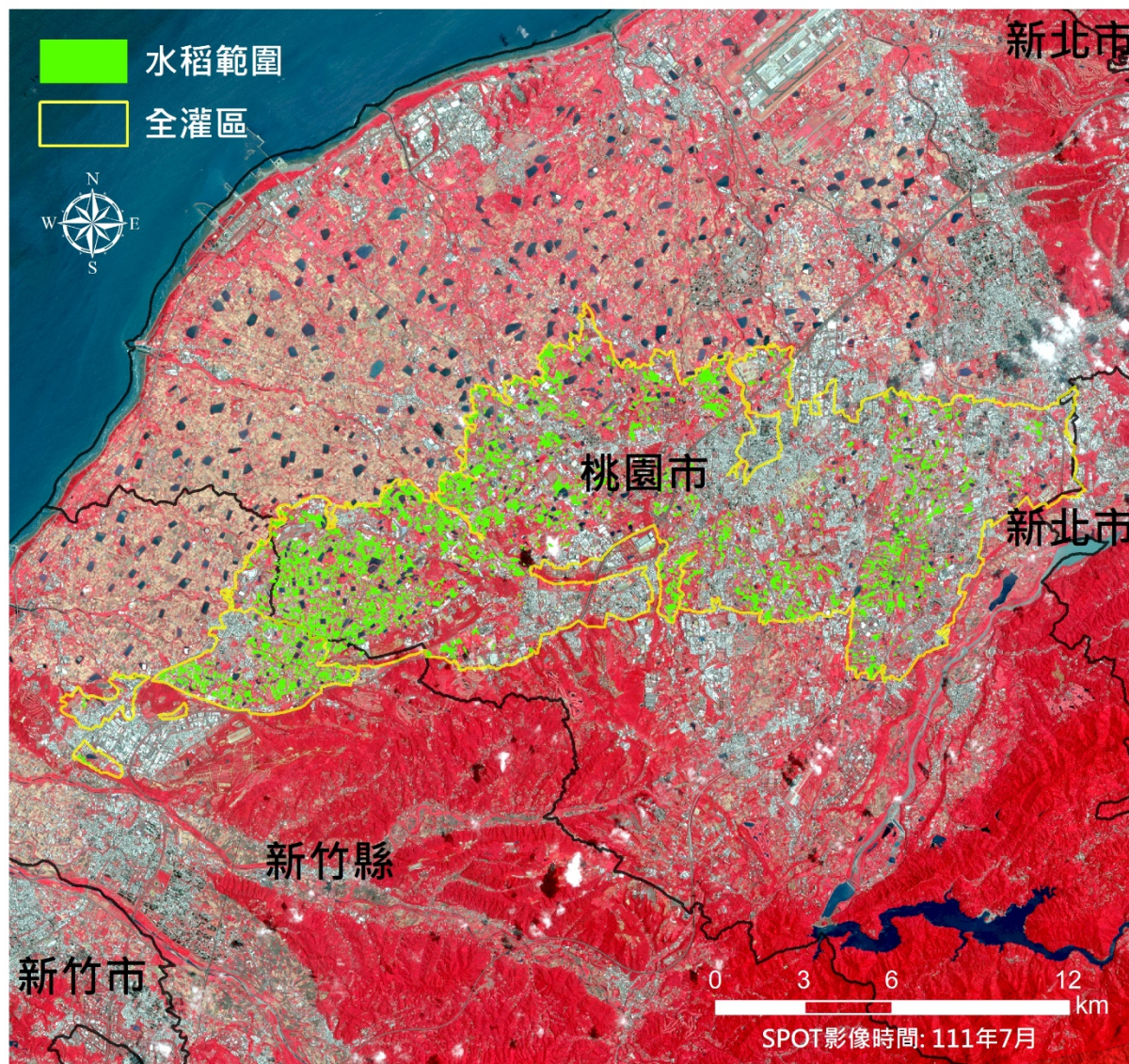

水稻面積(公頃)

2,597

新竹管理處灌區111年一期稻作面積分布範圍圖 (7月)

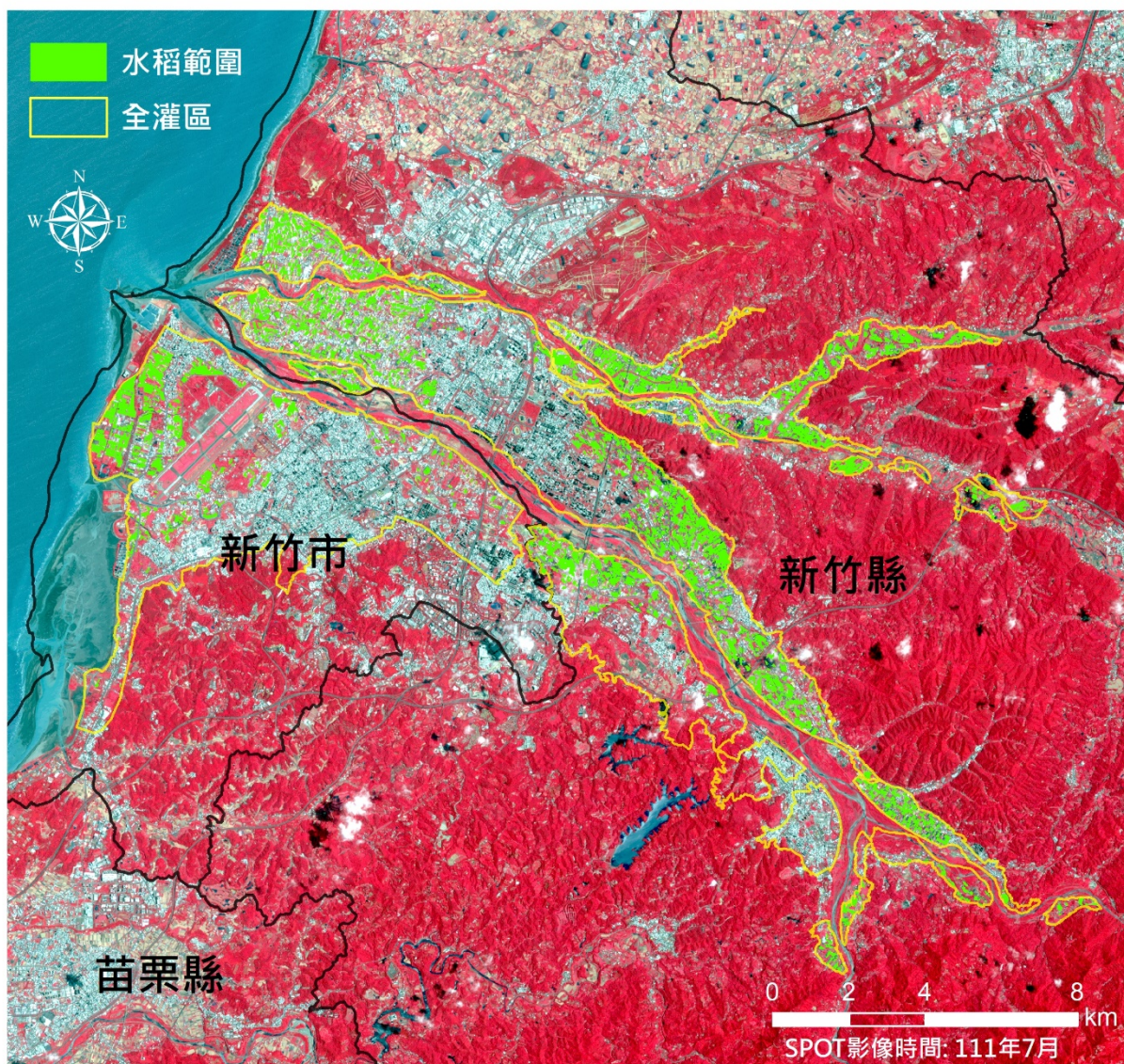

水稻面積(公頃)
1,828

苗栗管理處明德灌區111年一期稻作面積分布範圍圖 (7月)

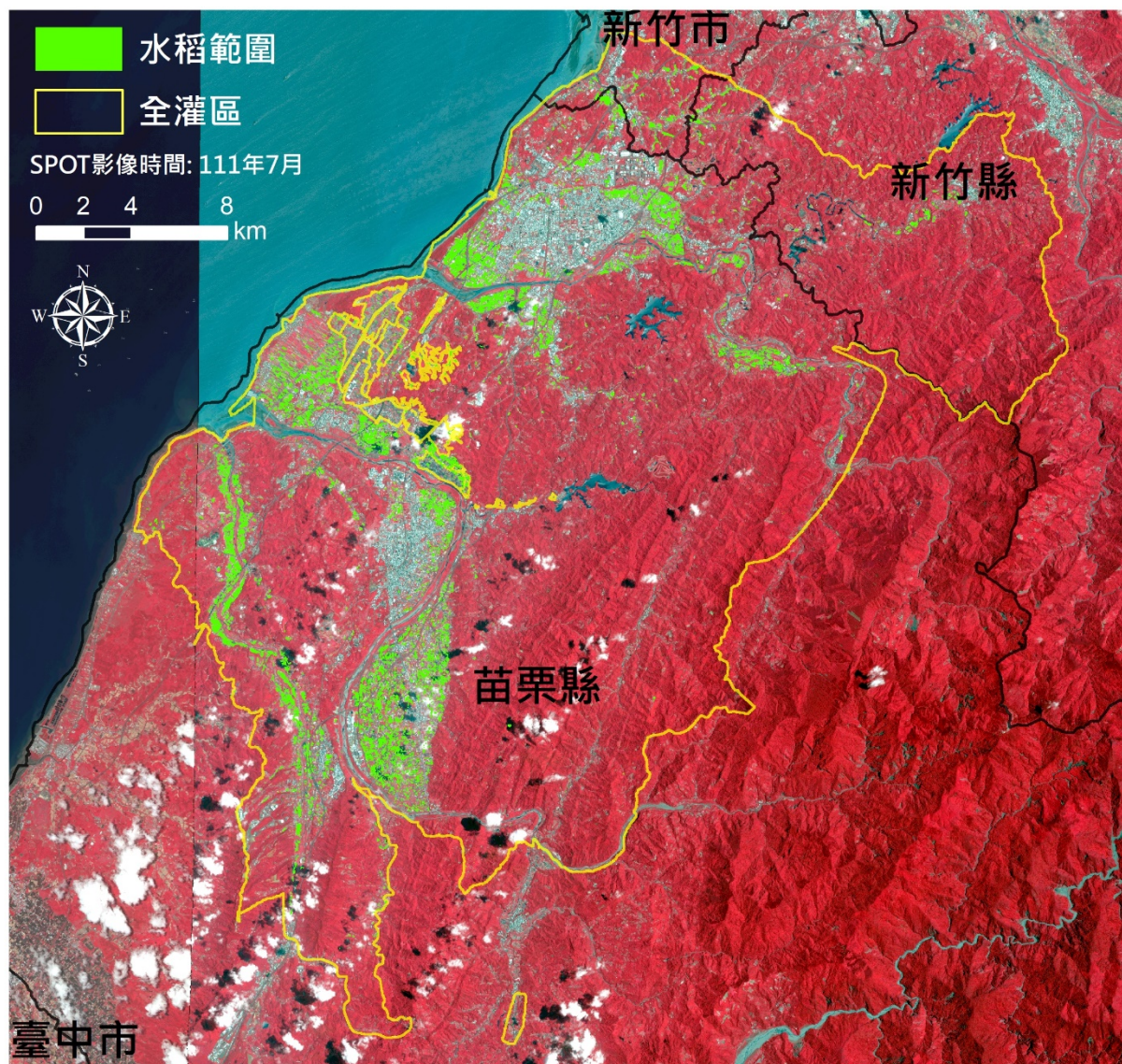

水稻面積(公頃)
3,181

臺中管理處鯉魚潭及石岡壩灌區111年一期稻作面積分布範圍圖(7月)

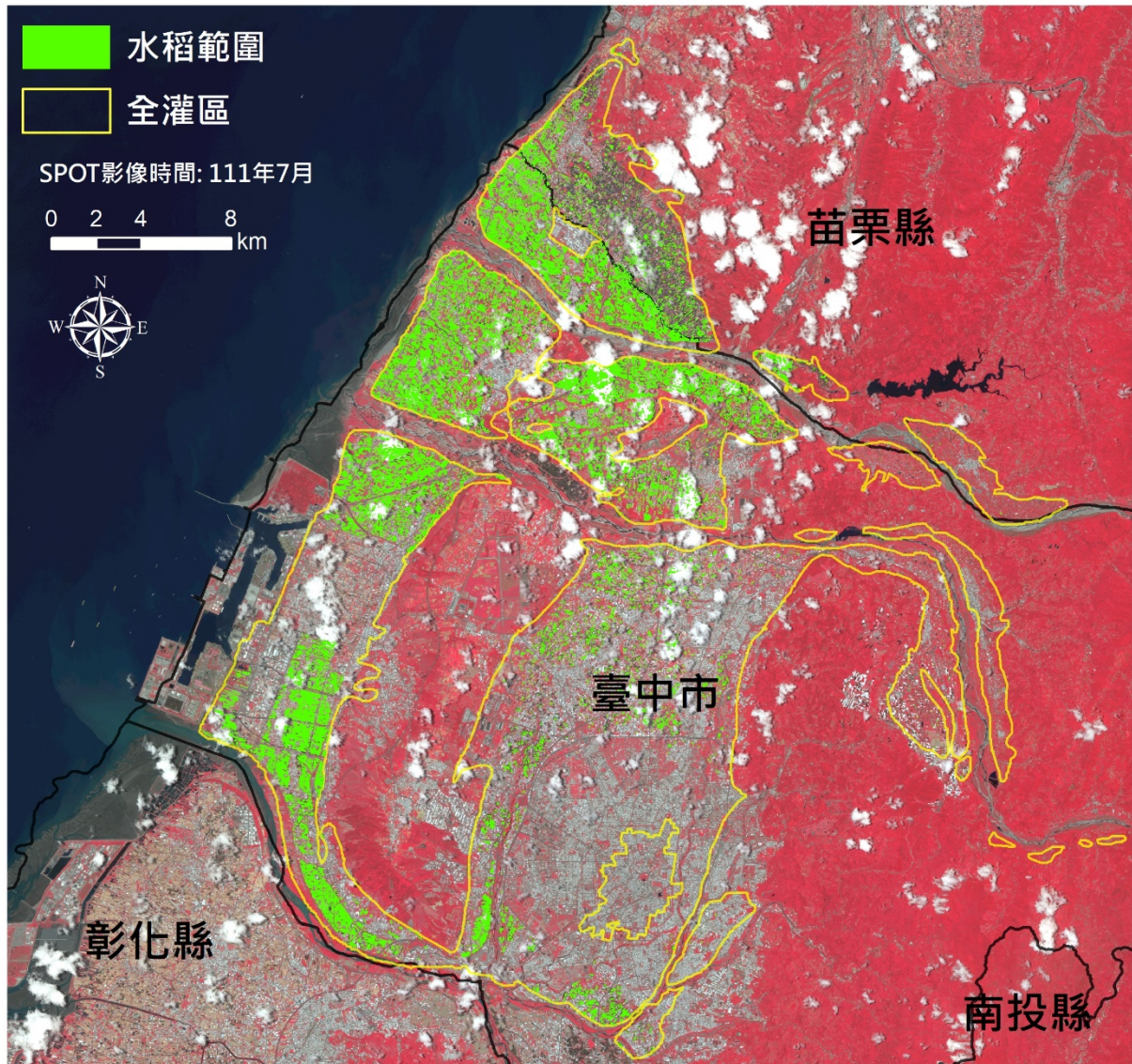

水稻面積(公頃)
8,203

嘉南管理處灌區111年一期稻作面積分布範圍圖 (7月)

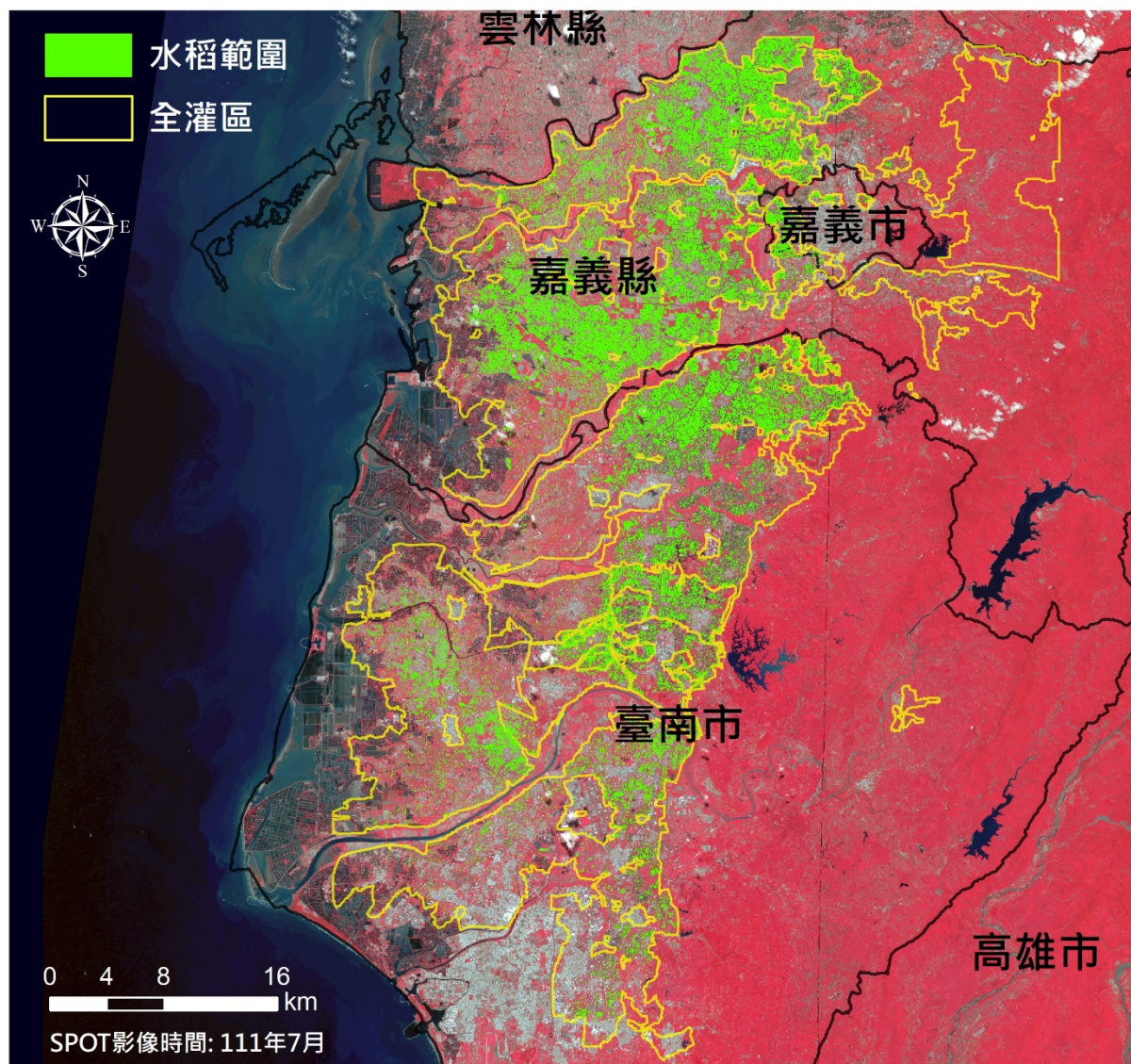

水稻面積(公頃)	
嘉義縣市	臺南市
14,306	11,633
總計 25,939	

111 年 8 月水稻面積估算成果

桃園管理處灌區111年一期稻作面積分布範圍圖 (8月)

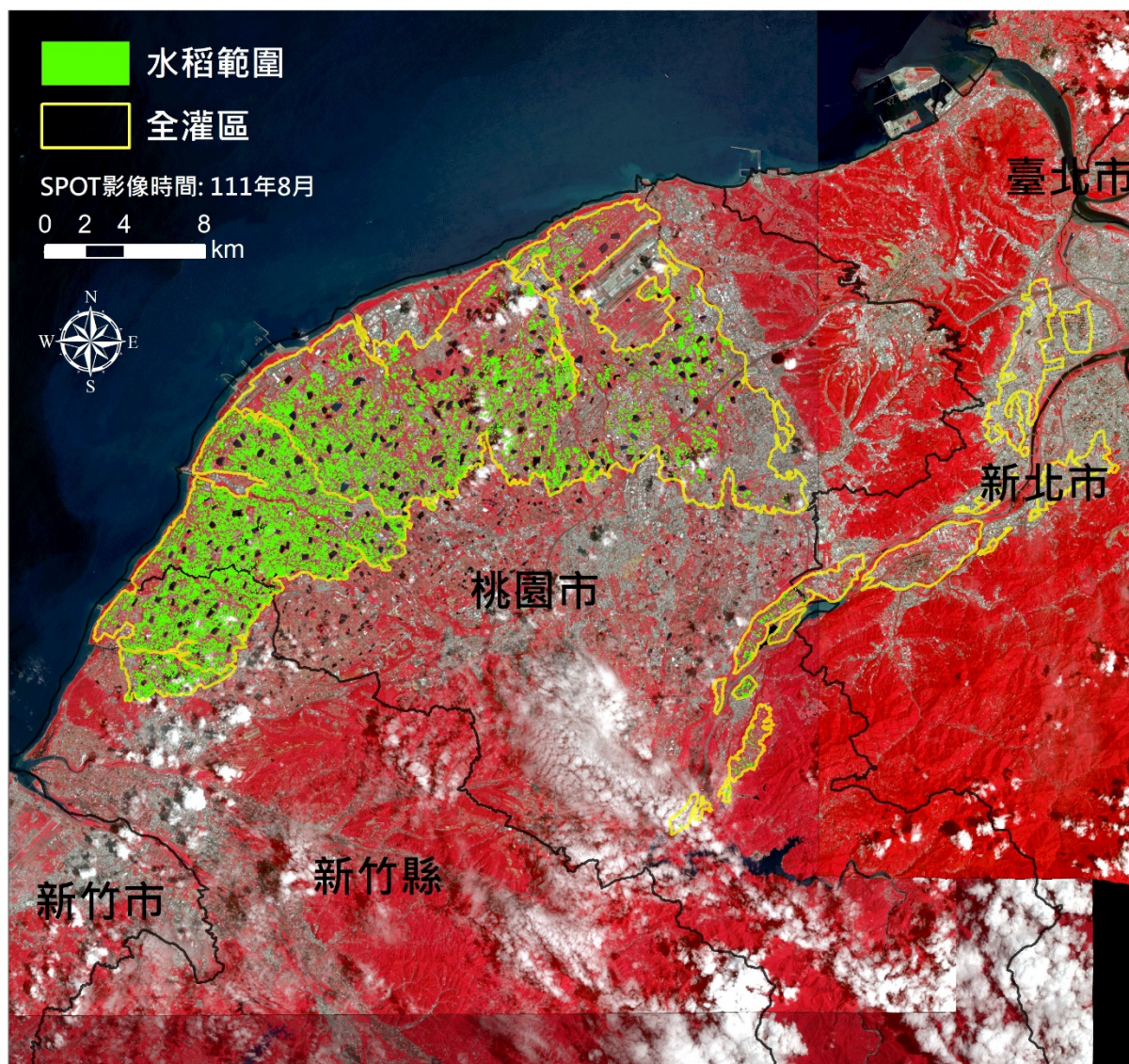

水稻面積(公頃)
7,896

石門管理處灌區111年一期稻作面積分布範圍圖 (8月)

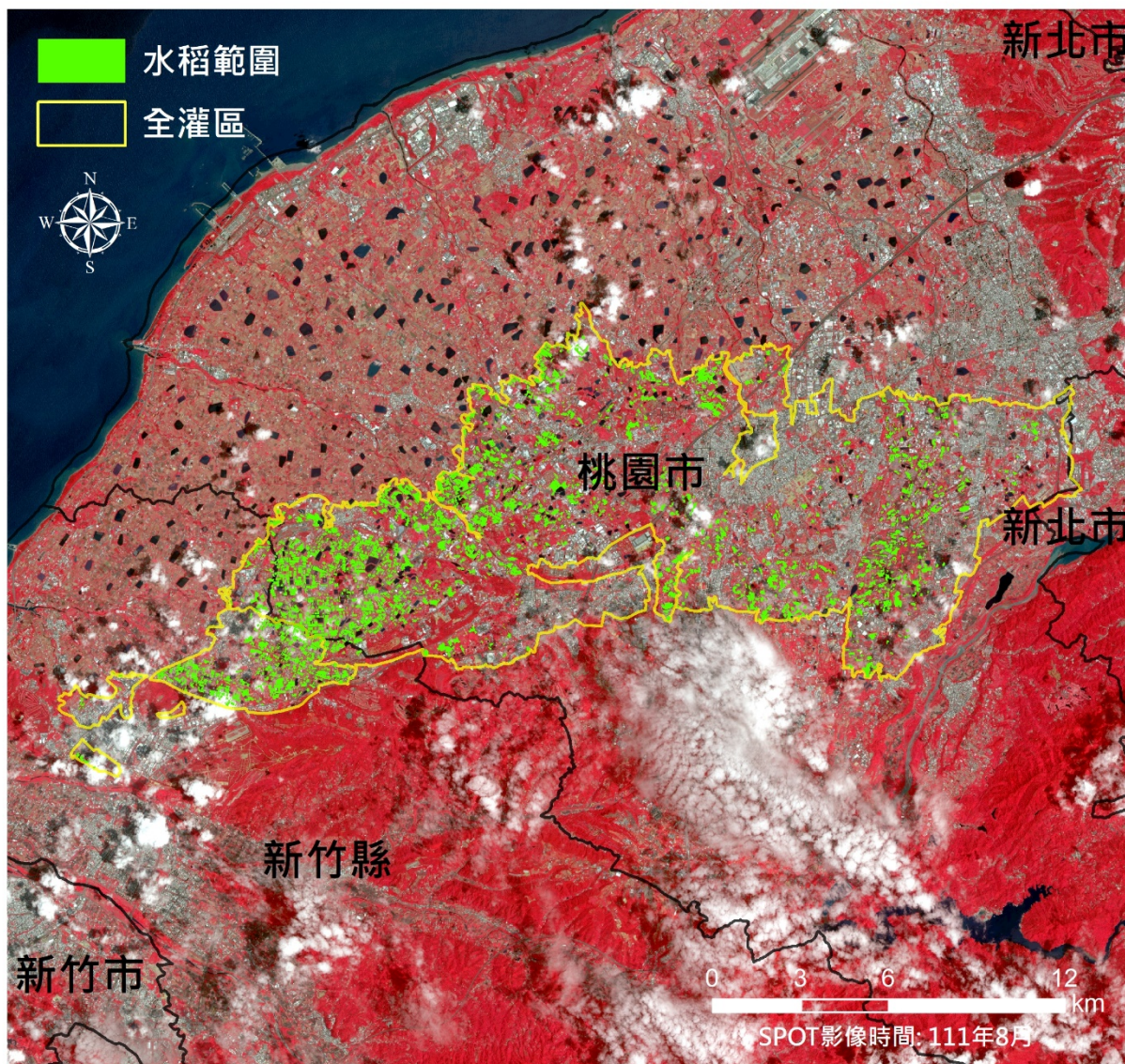

水稻面積(公頃)
2,361

新竹管理處灌區111年一期稻作面積分布範圍圖 (8月)

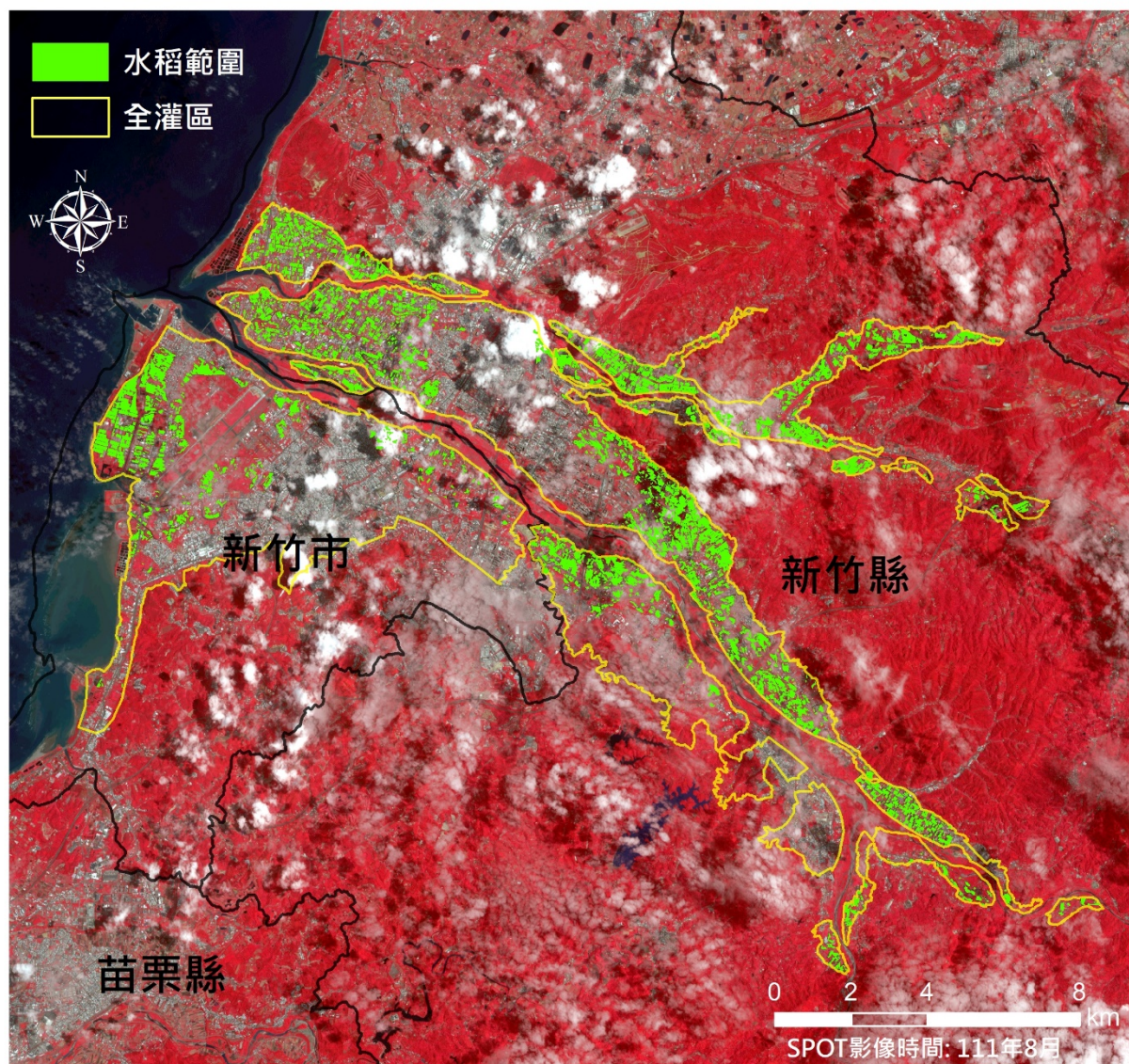

水稻面積(公頃)
1,962

苗栗管理處明德灌區111年一期稻作面積分布範圍圖 (8月)

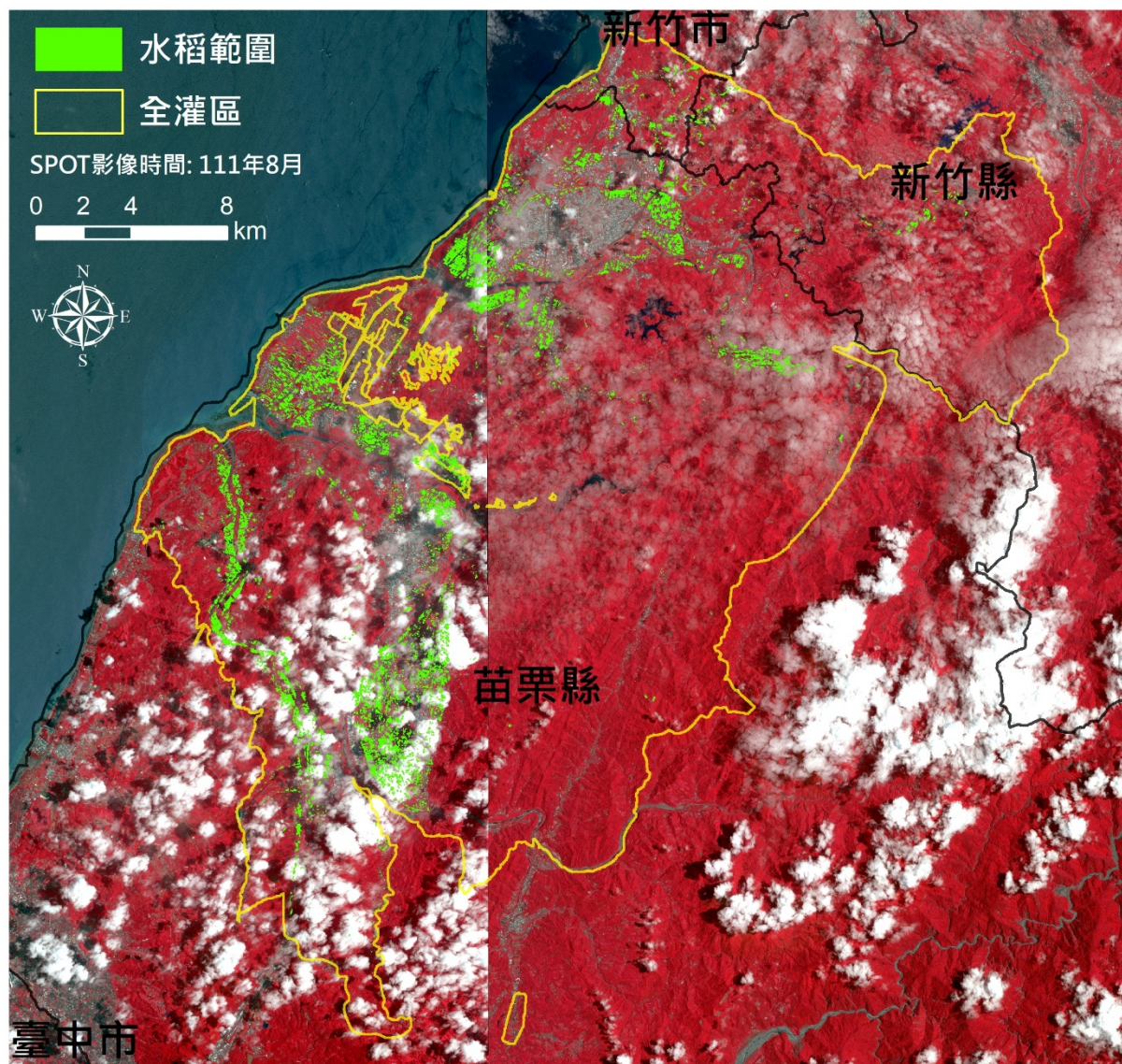

水稻面積(公頃)
3,144

臺中管理處鯉魚潭及石岡壩灌區111年一期稻作面積分布範圍圖(8月)

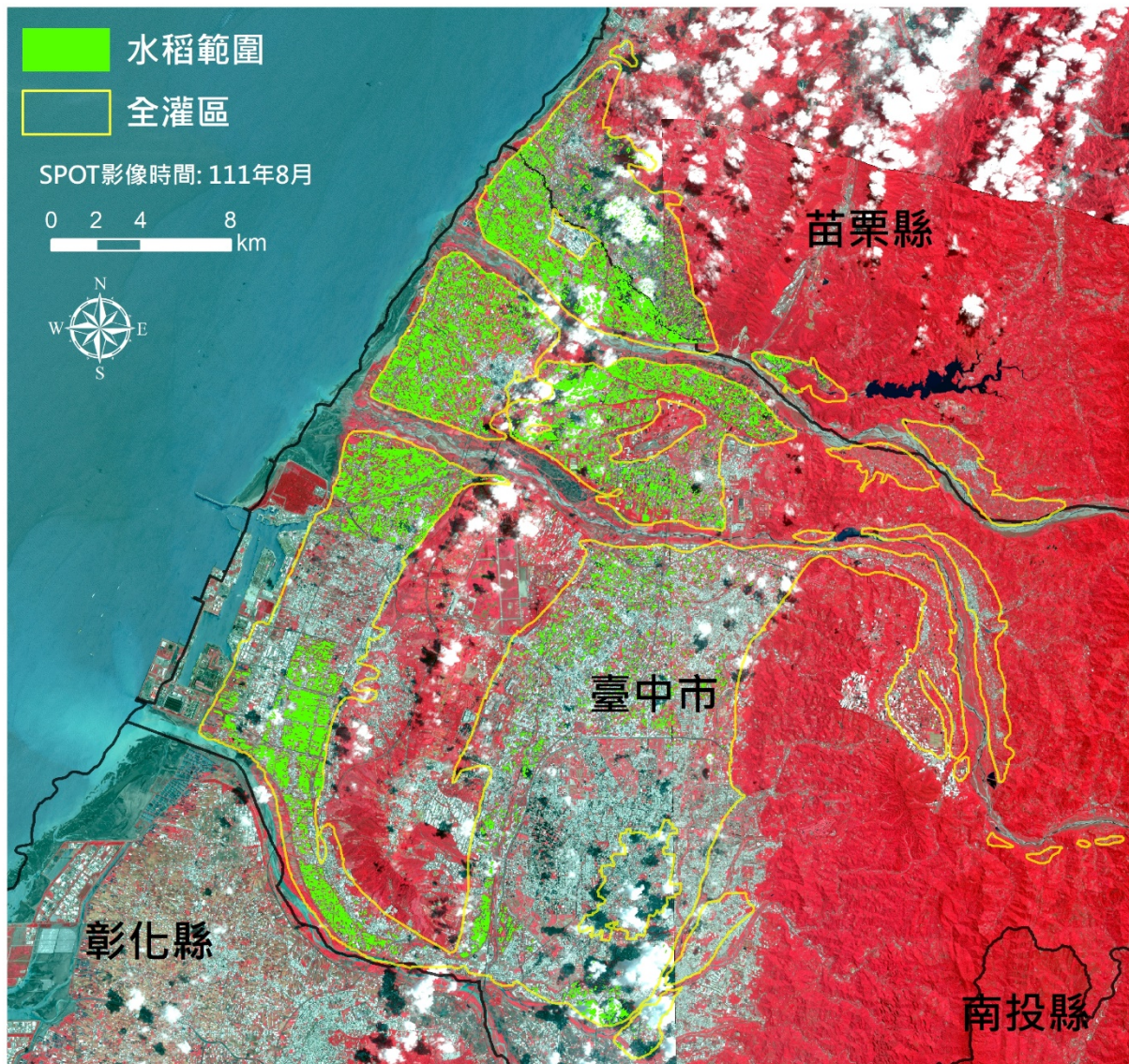

水稻面積(公頃)
8,031

嘉南管理處灌區111年二期稻作面積分布範圍圖 (8月)

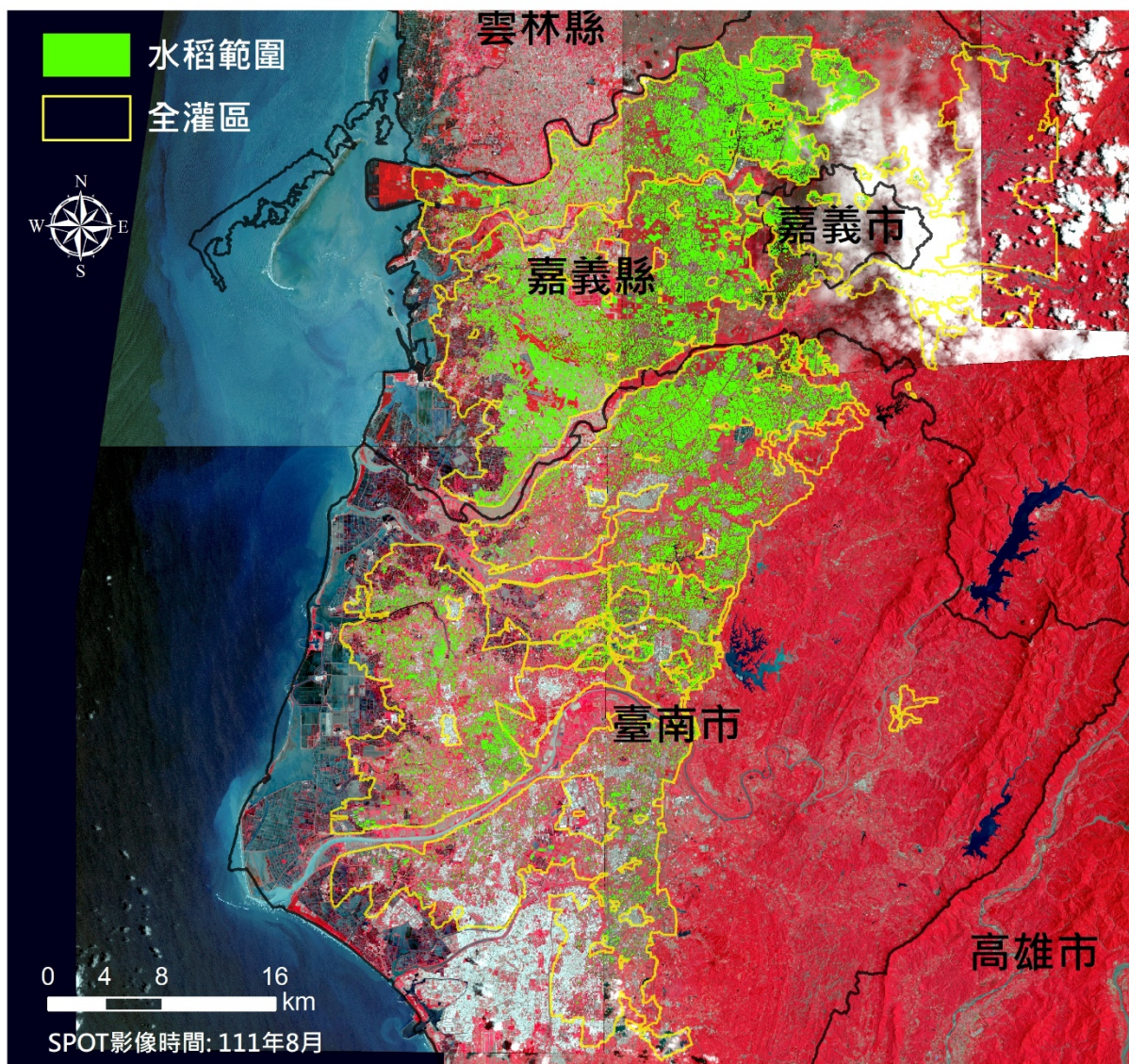

水稻面積(公頃)	
嘉義縣市	臺南市
16,439	13,361
總計 29,800	

111 年 9 月水稻面積估算成果

桃園管理處灌區111年二期稻作面積分布範圍圖 (9月)

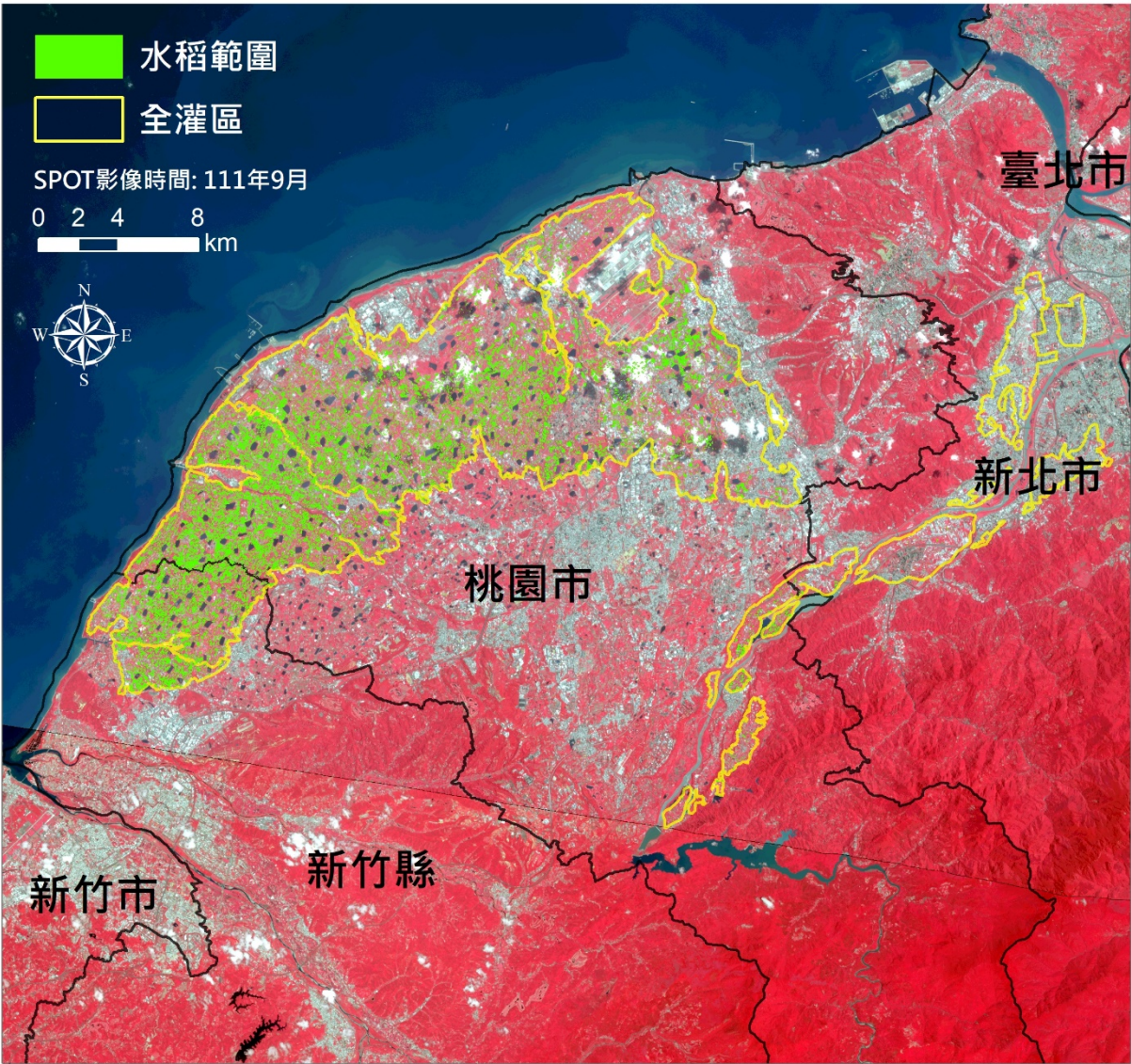

水稻面積(公頃)
6,800

石門管理處灌區111年二期稻作面積分布範圍圖 (9月)

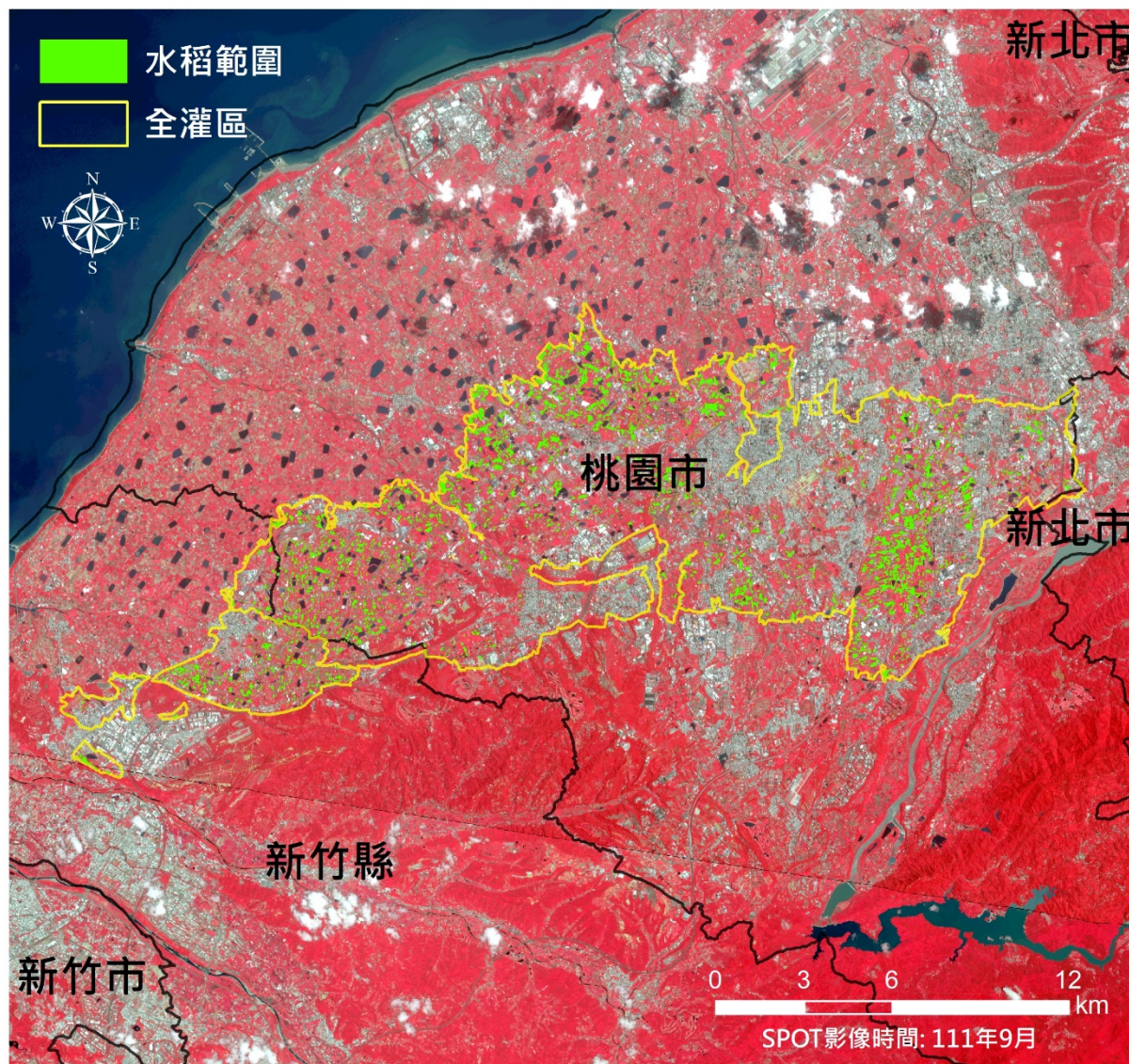

水稻面積(公頃)
1,735

新竹管理處灌區111年二期稻作面積分布範圍圖 (9月)

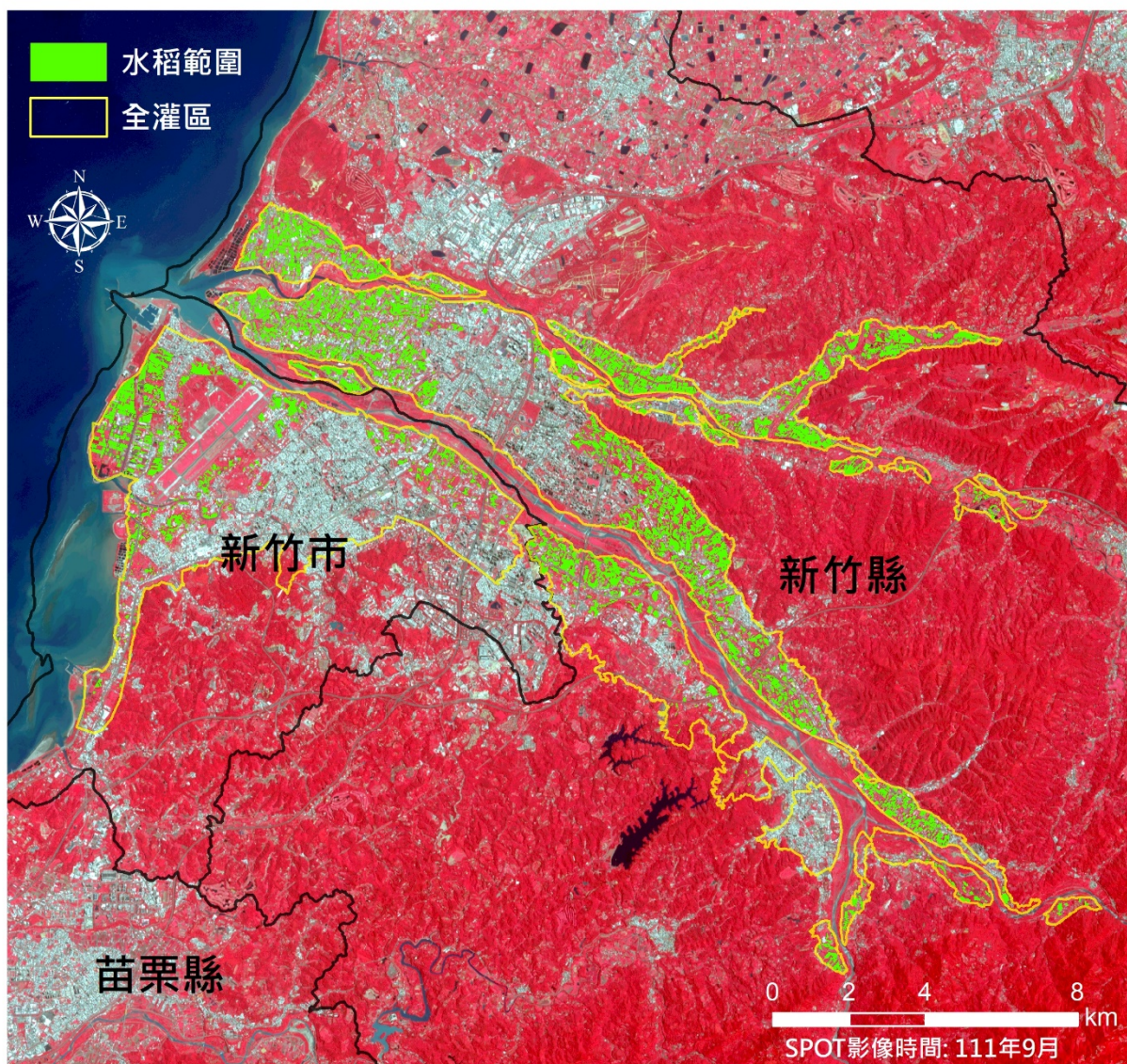

水稻面積(公頃)
2,166

苗栗管理處明德灌區111年二期稻作面積分布範圍圖 (9月)

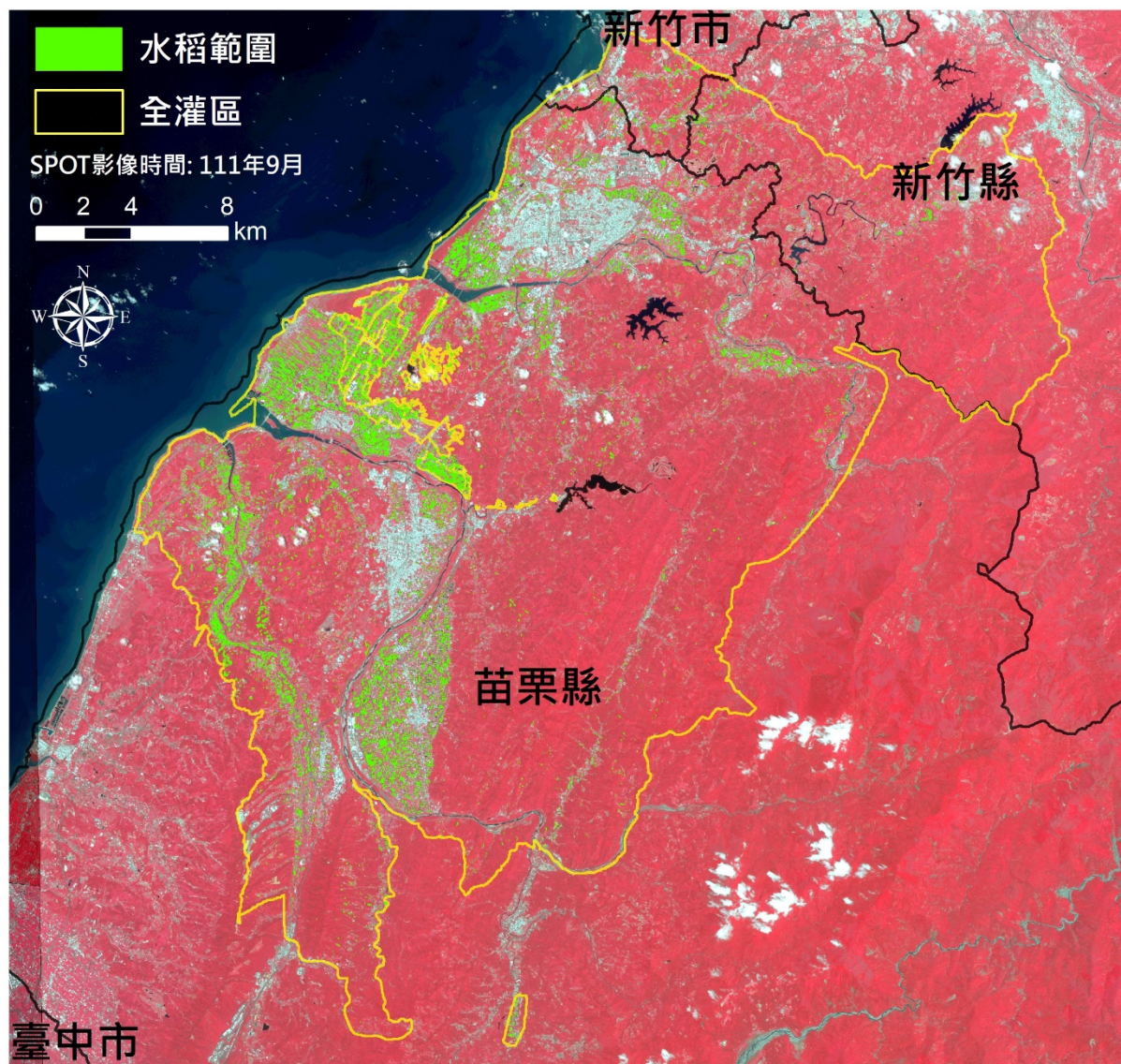

水稻面積(公頃)
4,240

臺中管理處鯉魚潭及石岡壩灌區111年二期稻作面積分布範圍圖(9月)

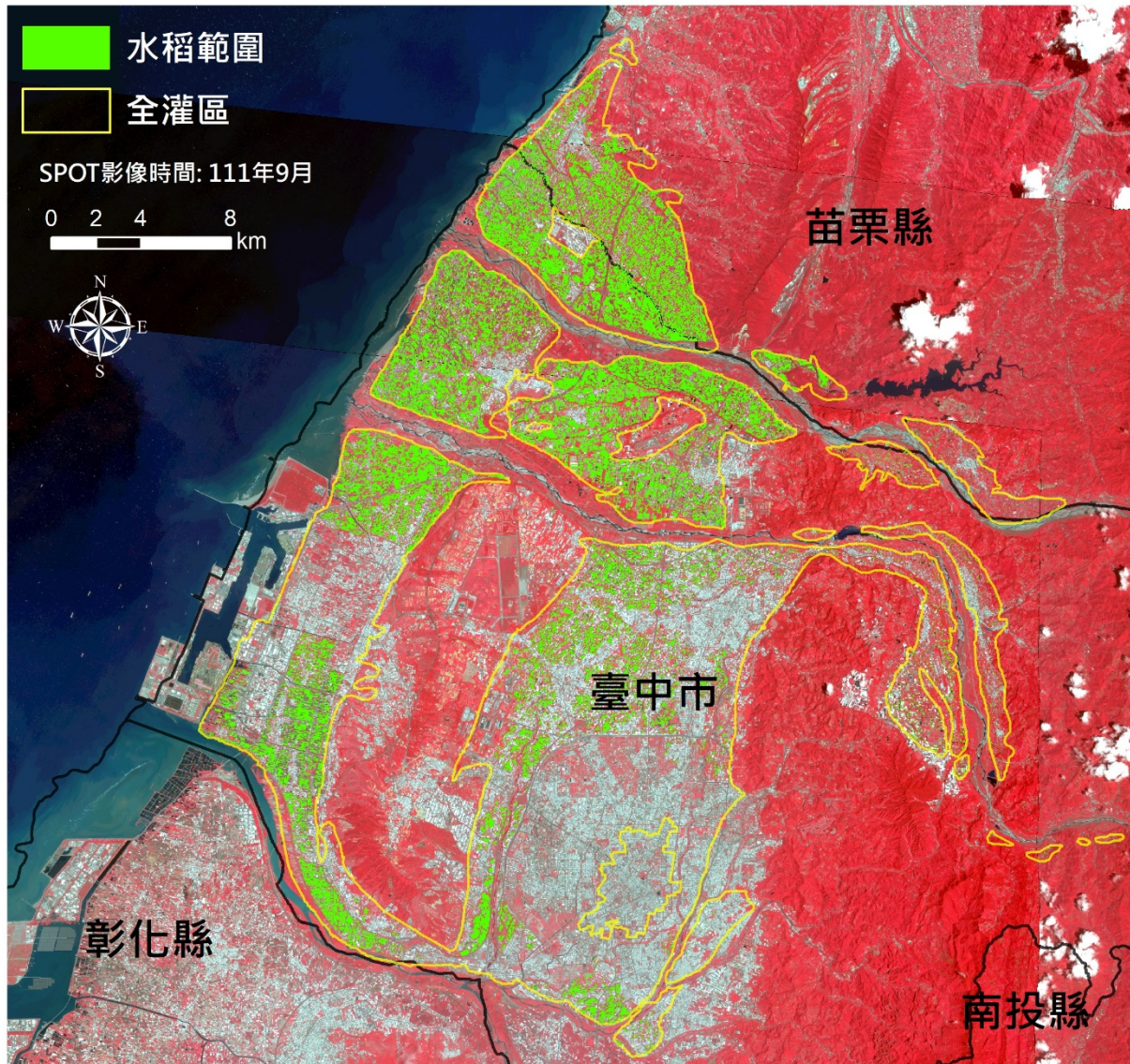

水稻面積(公頃)
10,503

嘉南管理處灌區111年二期稻作面積分布範圍圖 (9月)

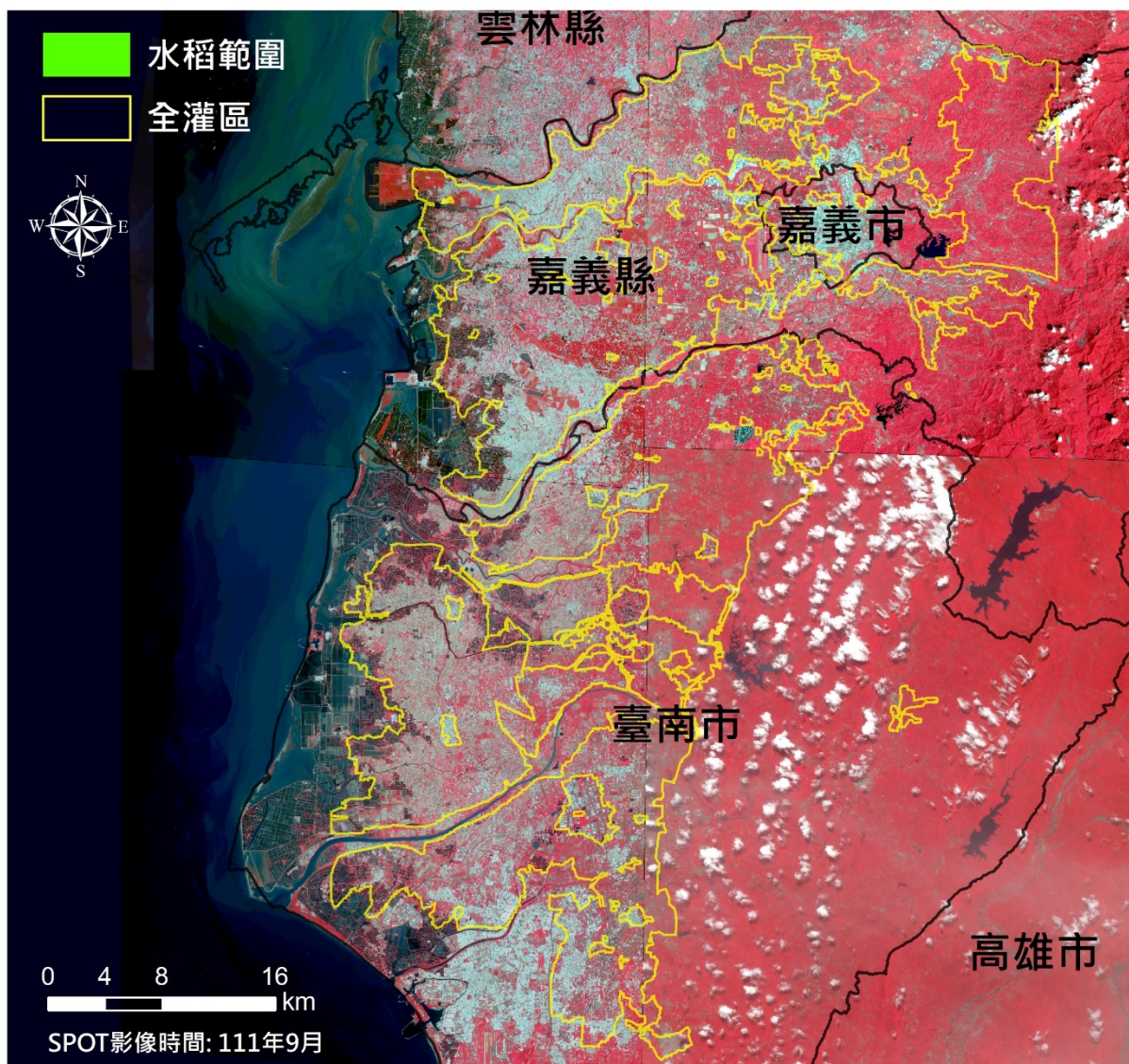

水稻面積(公頃)	
嘉義縣市	臺南市
13,869	11,459
總計 25,328	

111 年 10 月水稻面積估算成果

桃園管理處灌區111年二期稻作面積分布範圍圖 (10月)

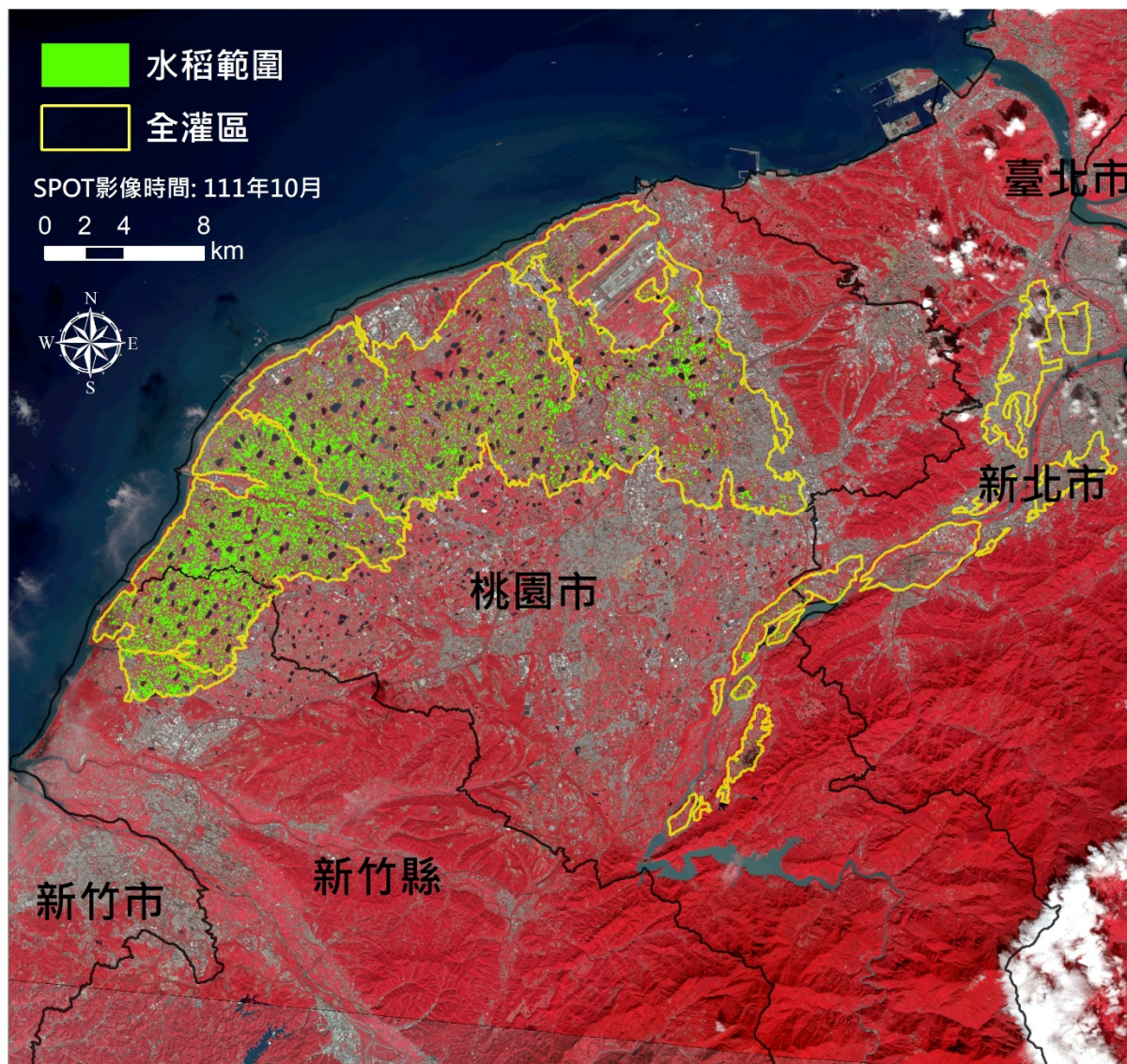

水稻面積(公頃)
5,583

石門管理處灌區111年二期稻作面積分布範圍圖 (10月)

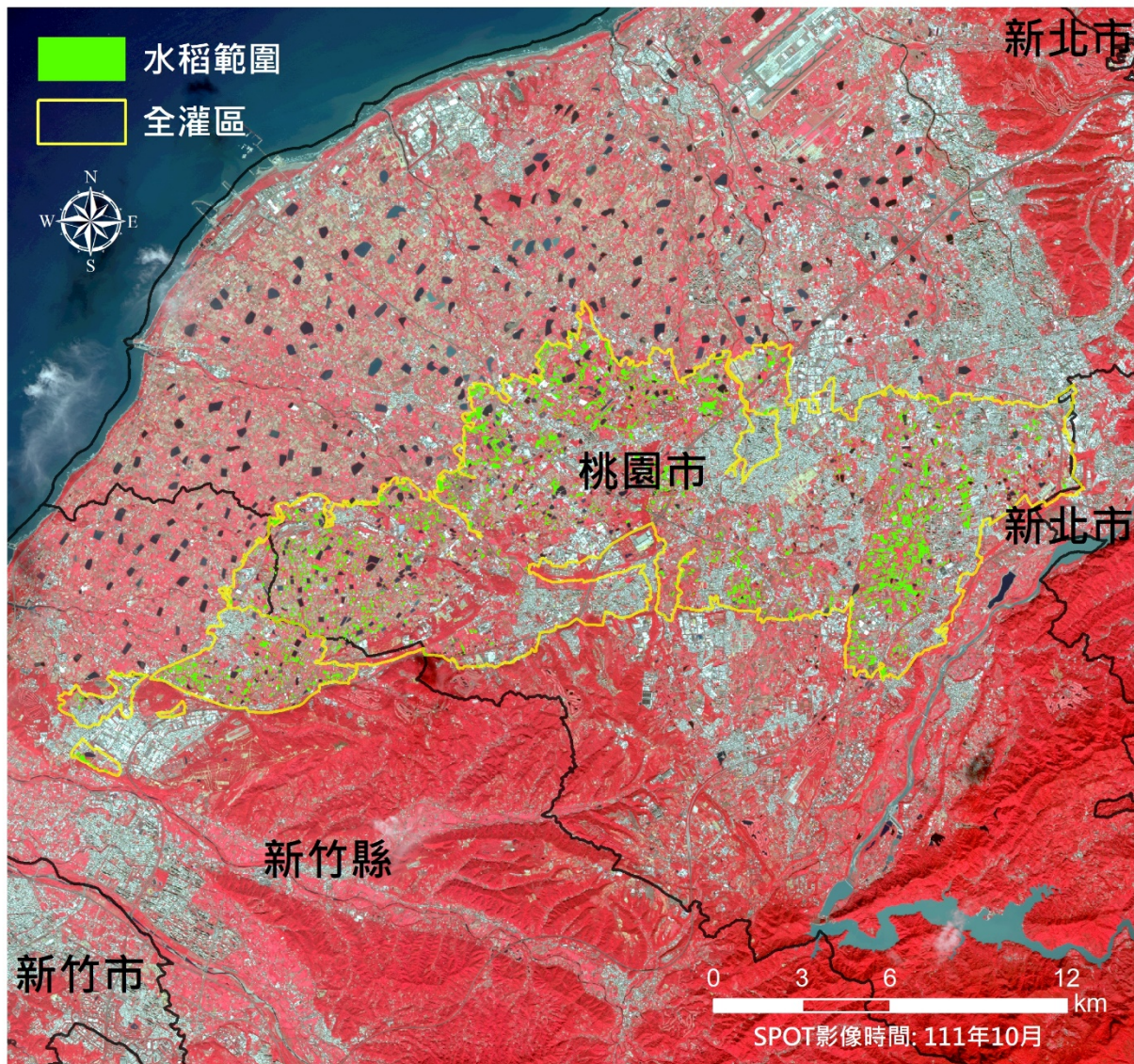

水稻面積(公頃)
1,581

新竹管理處灌區111年二期稻作面積分布範圍圖 (10月)

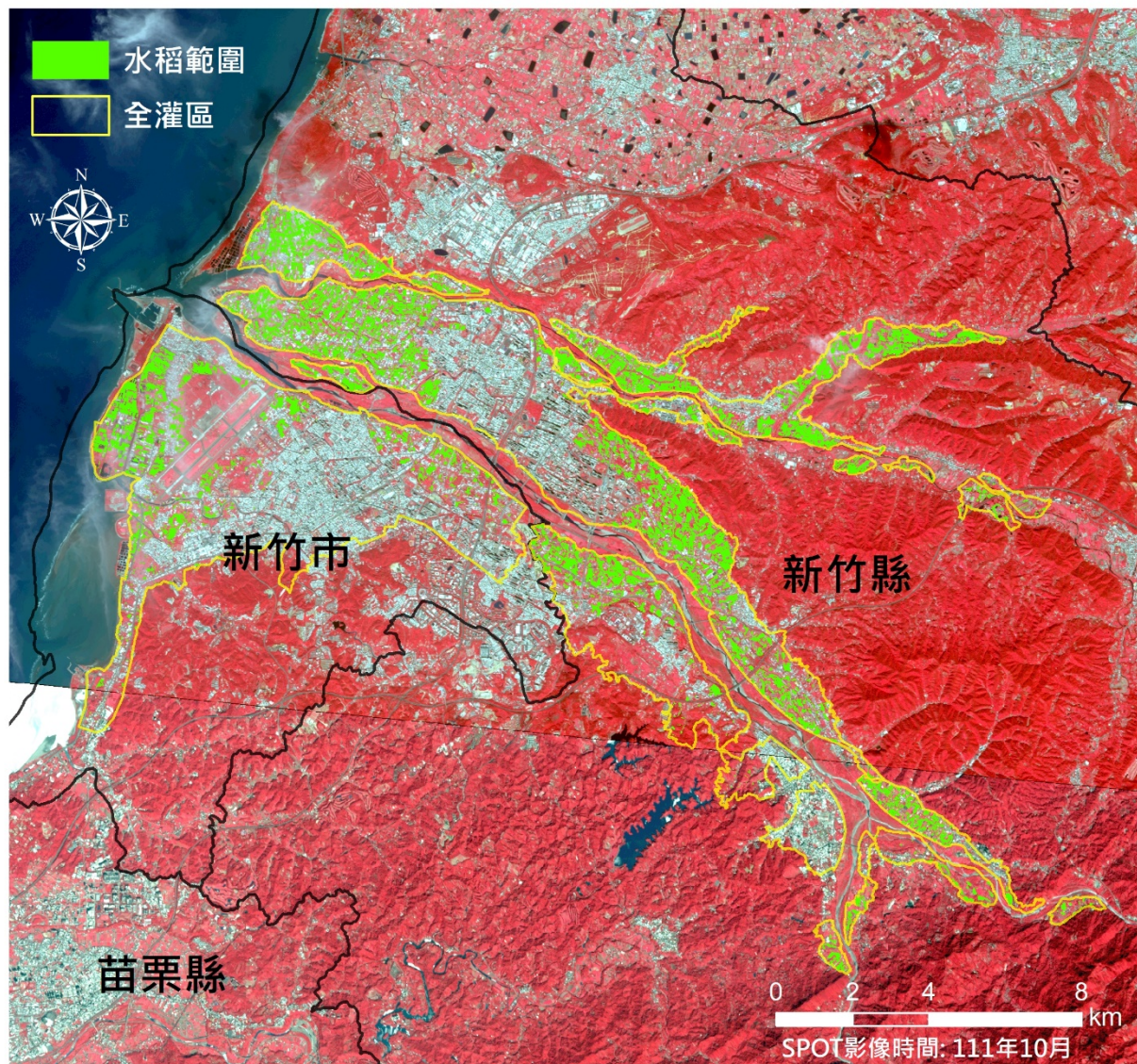

水稻面積(公頃)
2,207

苗栗管理處明德灌區111年二期稻作面積分布範圍圖 (10月)

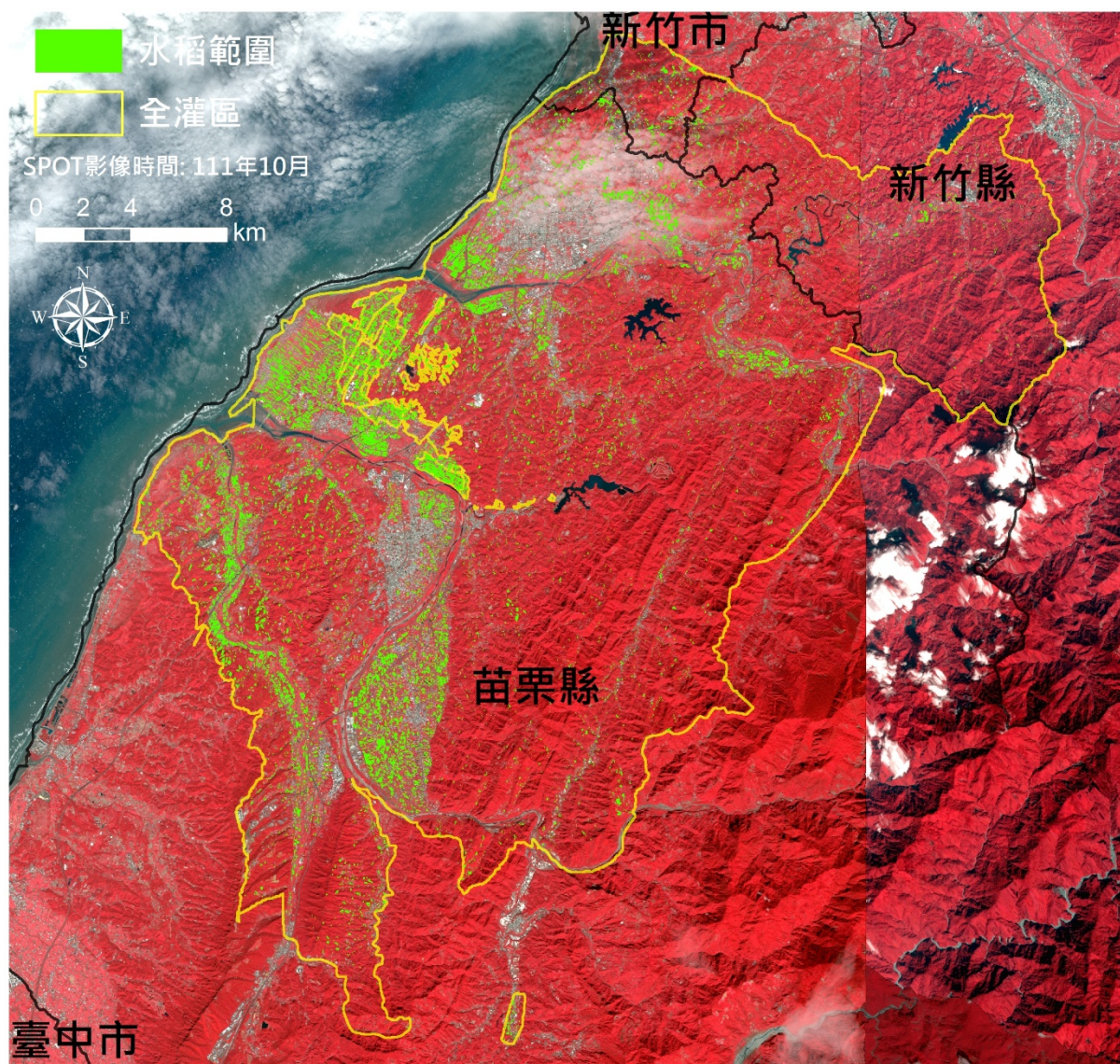

水稻面積(公頃)

5,044

臺中管理處鯉魚潭及石岡壩灌區111年二期稻作面積分布範圍圖(10月)

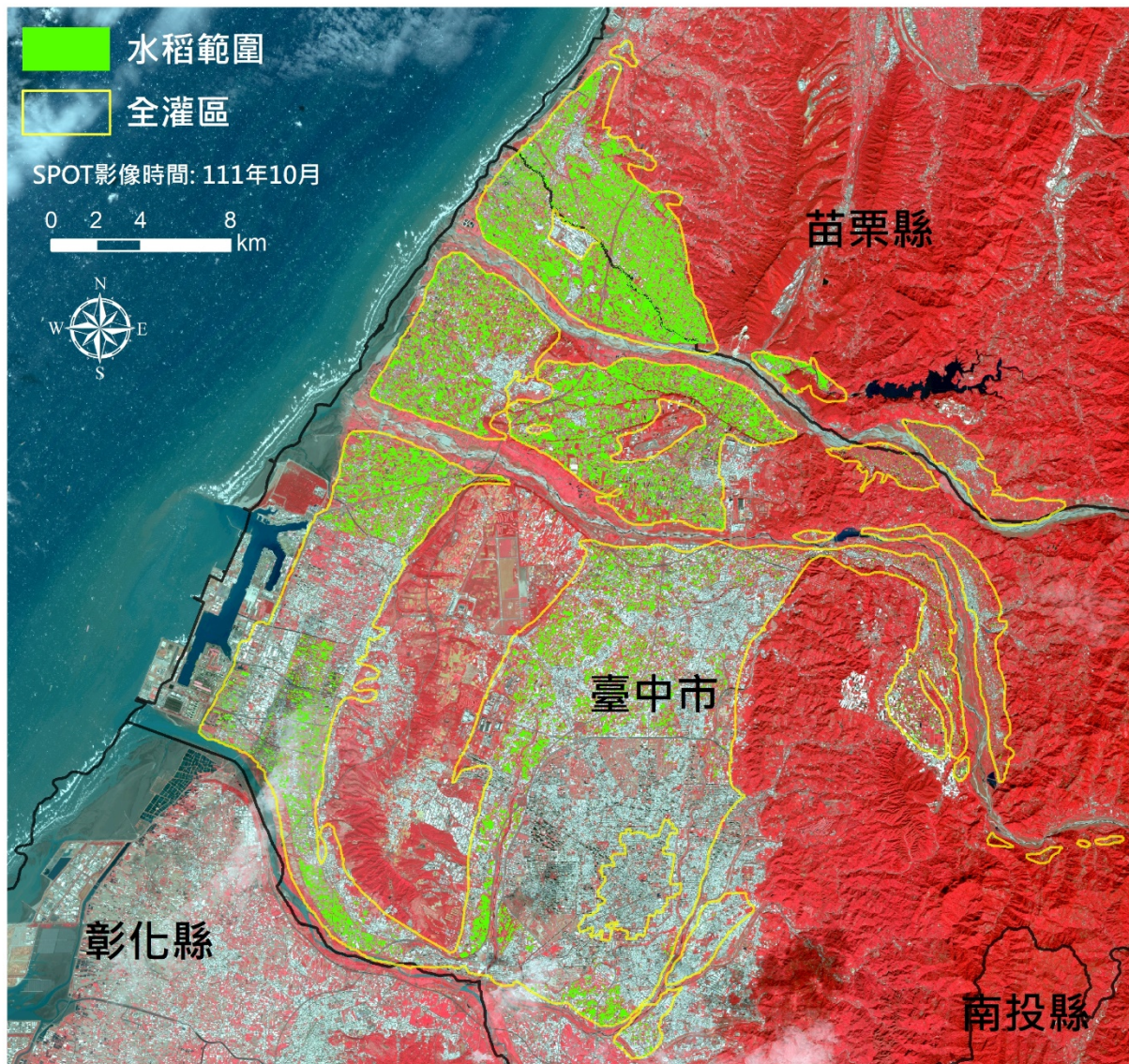

水稻面積(公頃)
9,323

嘉南管理處灌區111年二期稻作面積分布範圍圖 (10月)

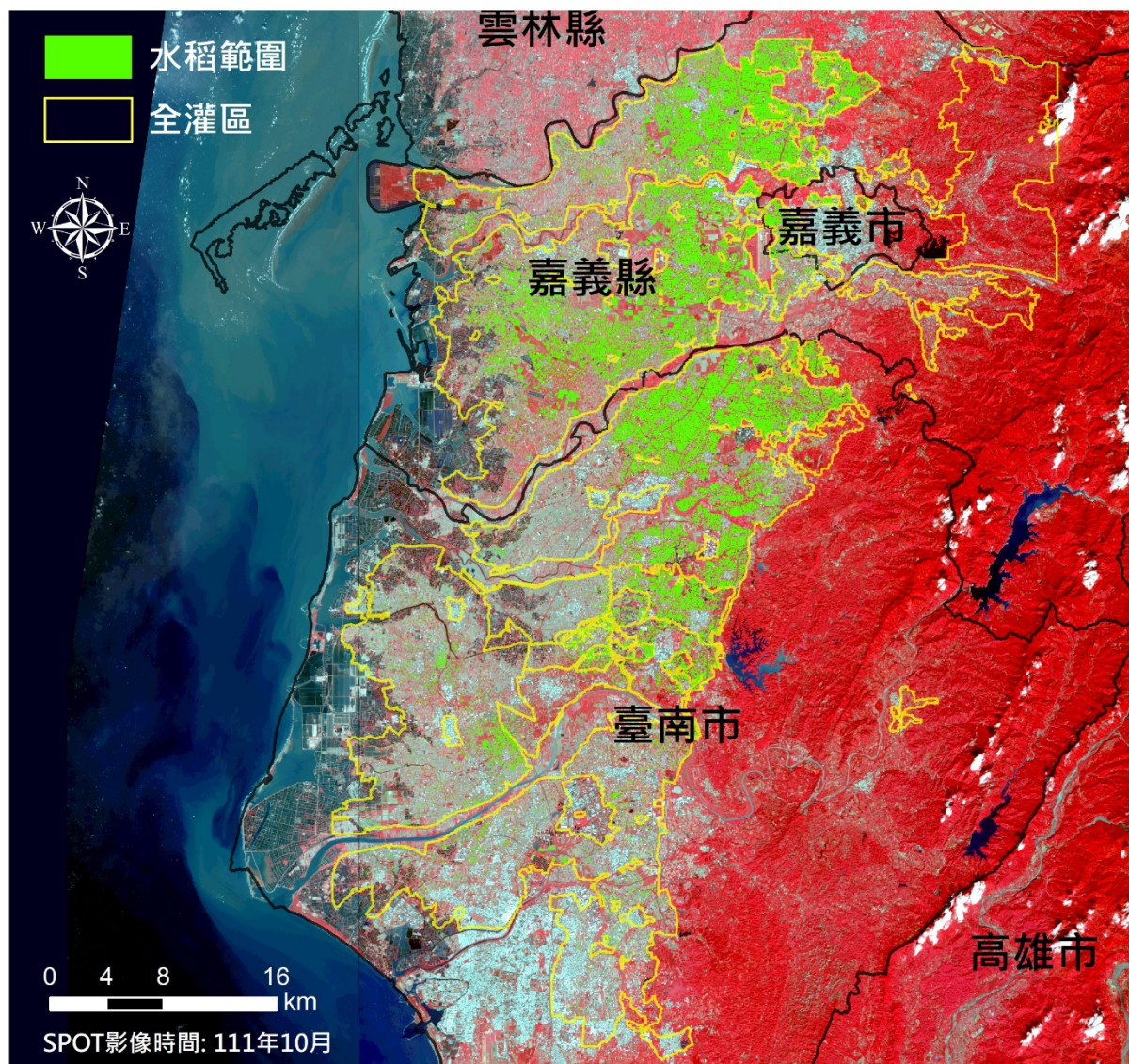

水稻面積(公頃)	
嘉義縣市	臺南市
12,578	10,680
總計 23,258	

111 年 11 月水稻面積估算成果

桃園管理處灌區111年二期稻作面積分布範圍圖 (11月)

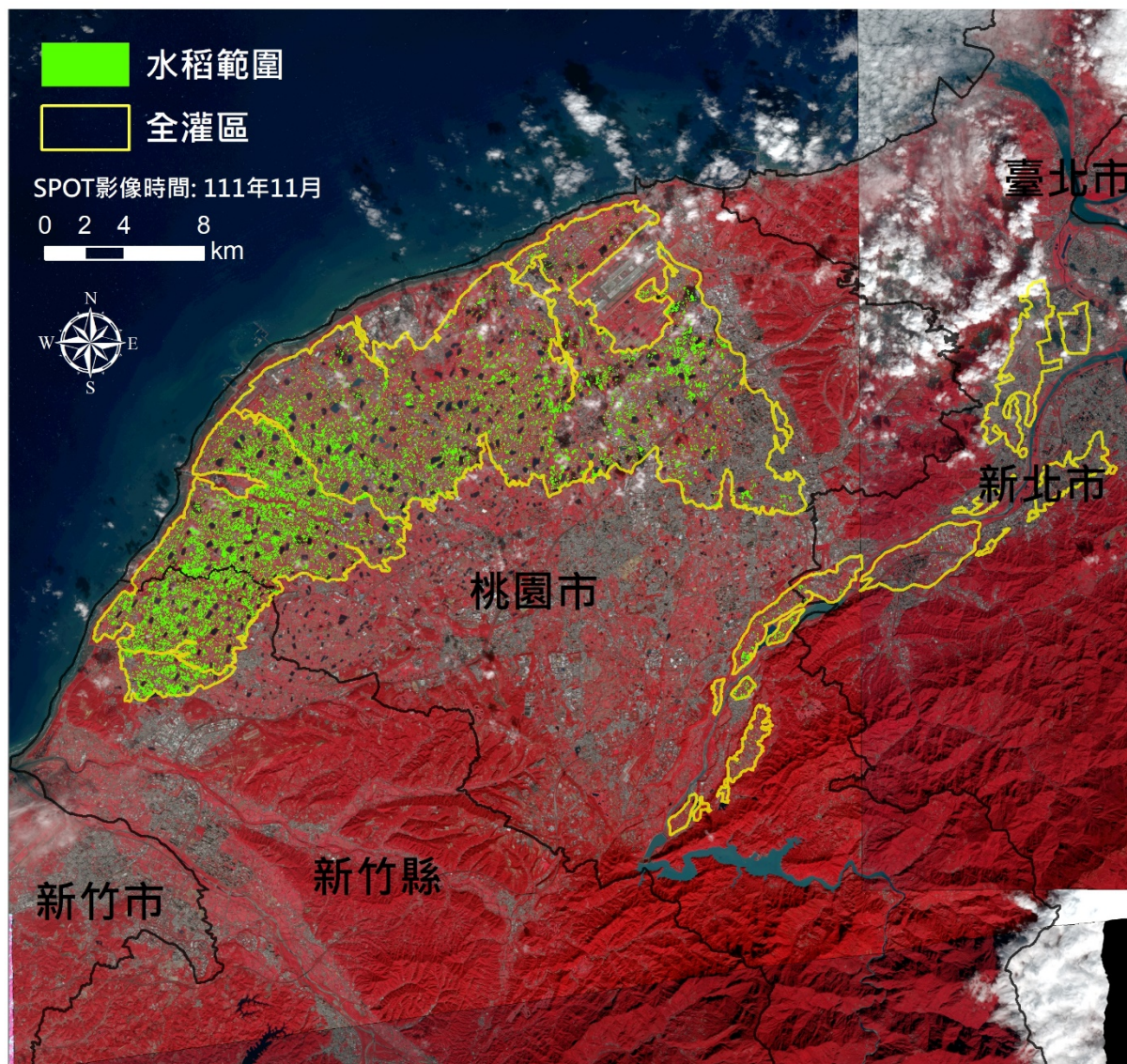

水稻面積(公頃)
5,421

石門管理處灌區111年二期稻作面積分布範圍圖 (11月)

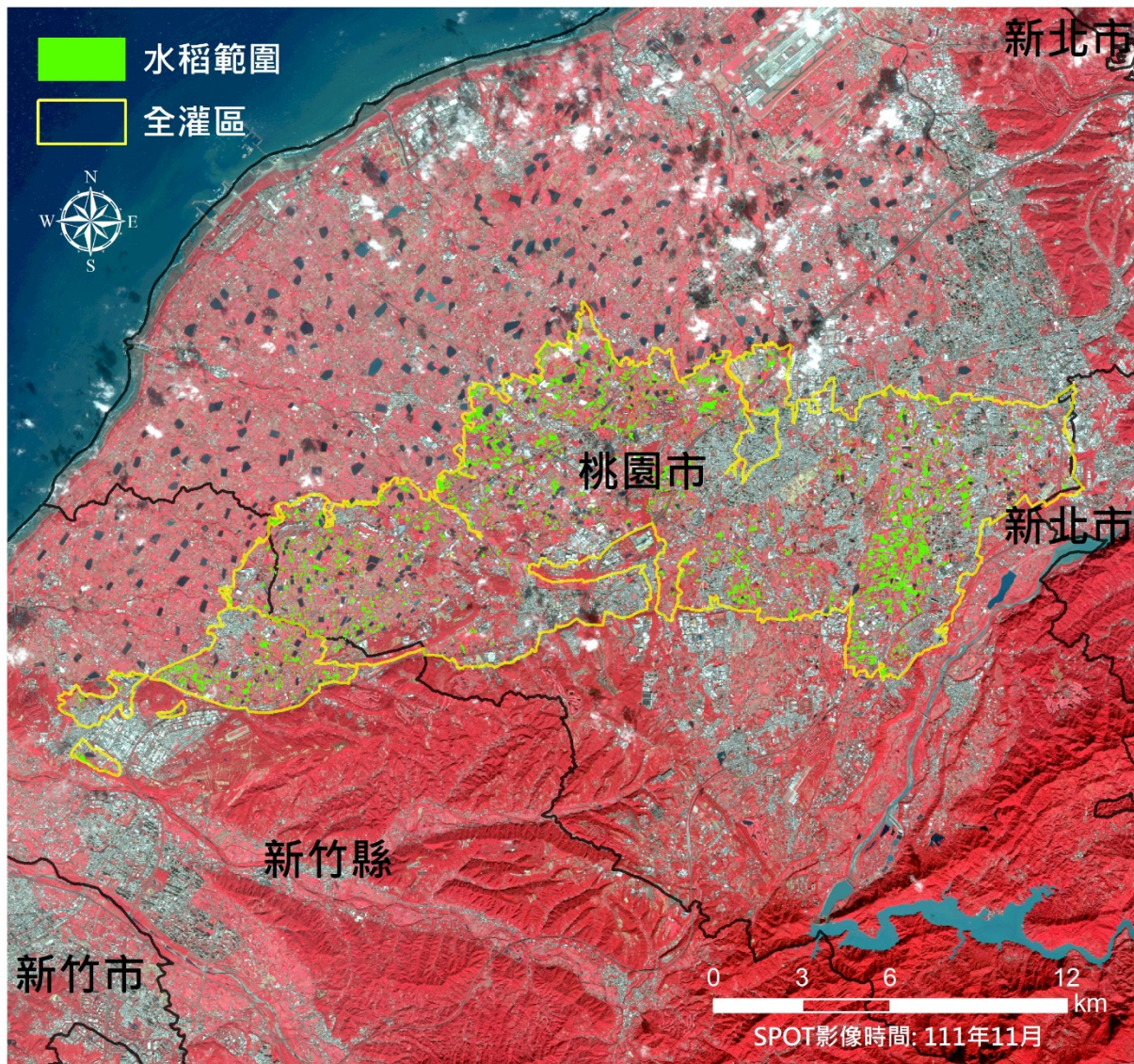

水稻面積(公頃)

1,527

新竹管理處灌區111年二期稻作面積分布範圍圖 (11月)

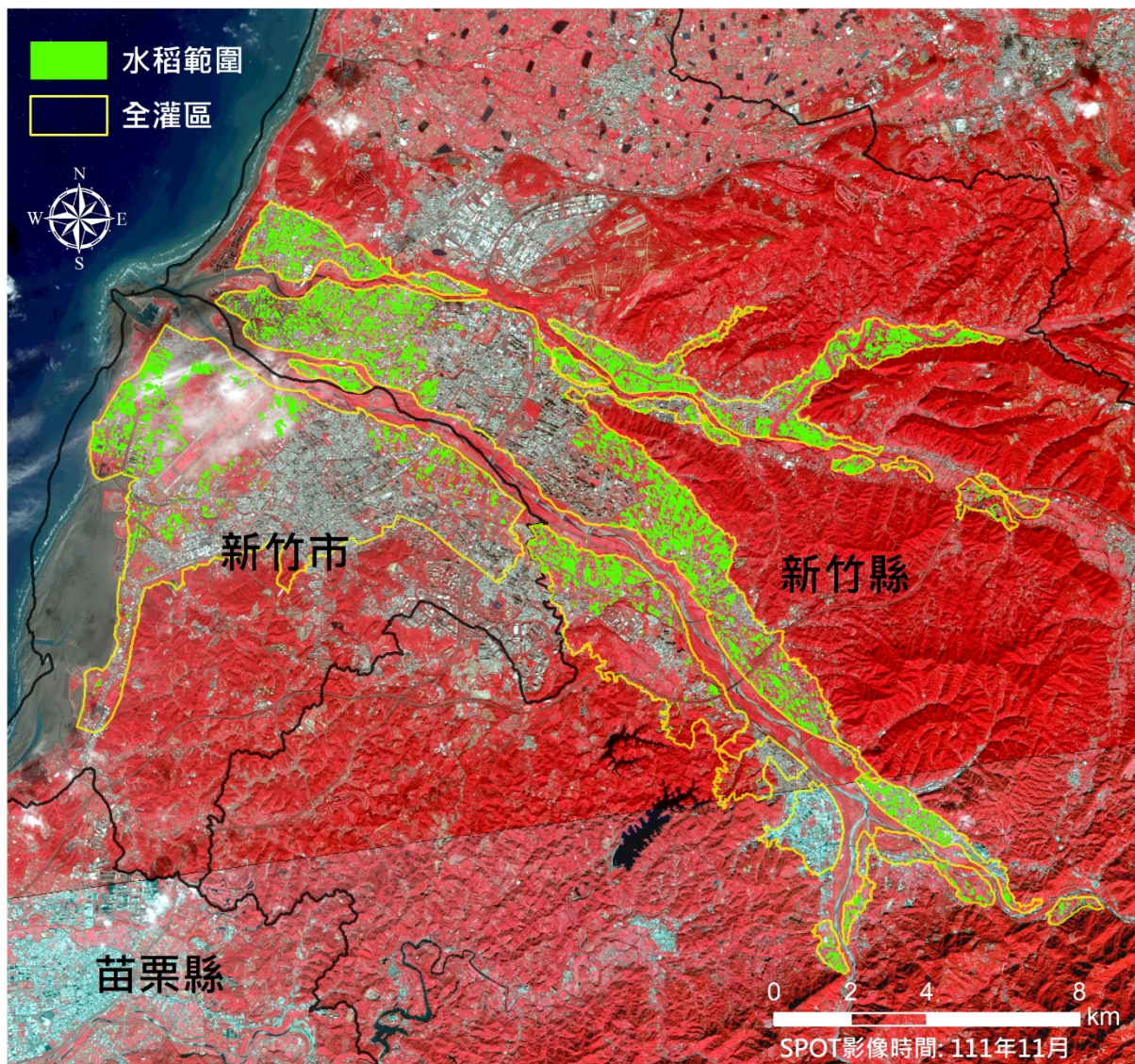

水稻面積(公頃)
2,203

苗栗管理處明德灌區111年二期稻作面積分布範圍圖 (11月)

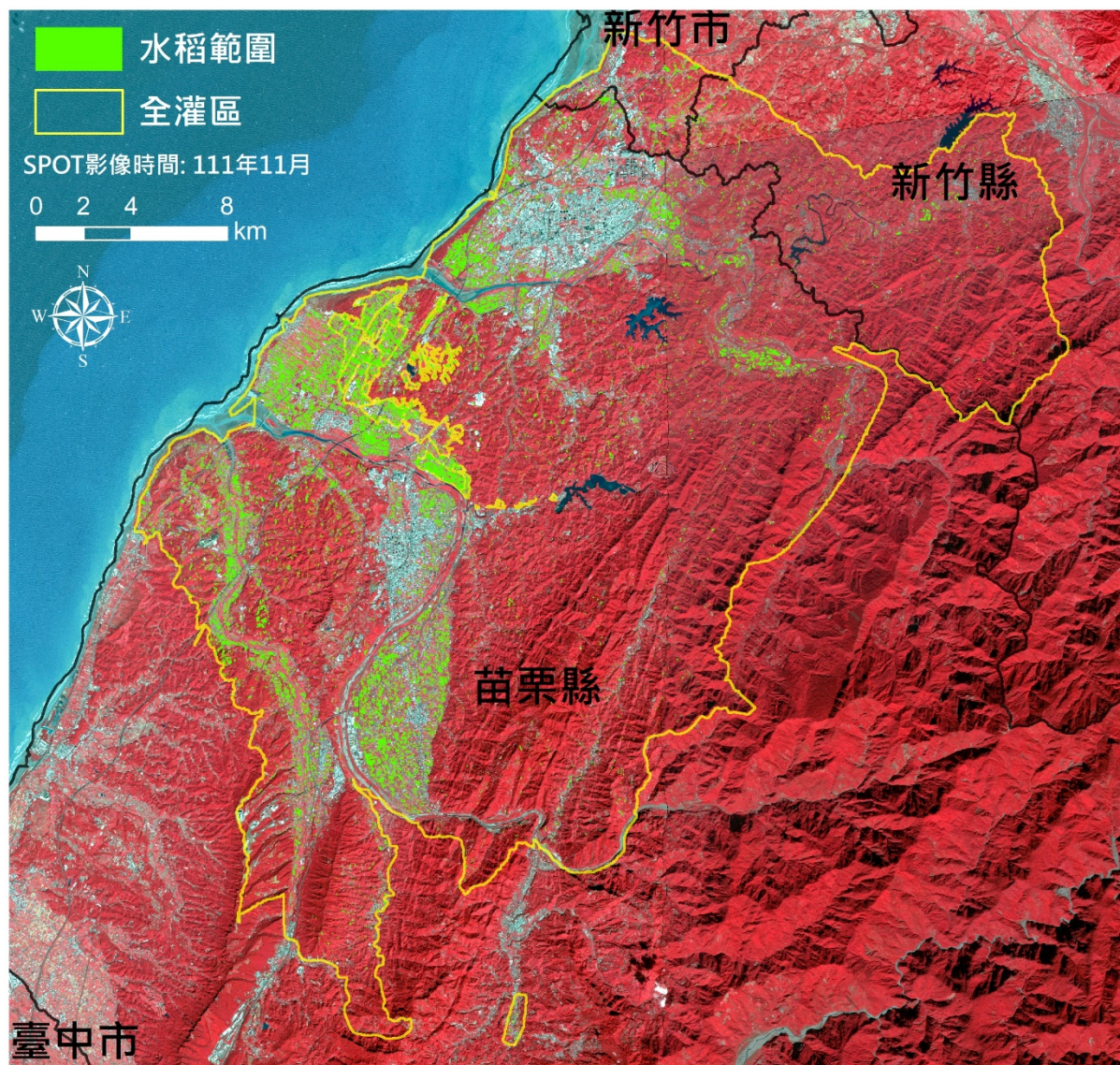

水稻面積(公頃)
4,479

臺中管理處鯉魚潭及石岡壩灌區111年二期稻作面積分布範圍圖(11月)

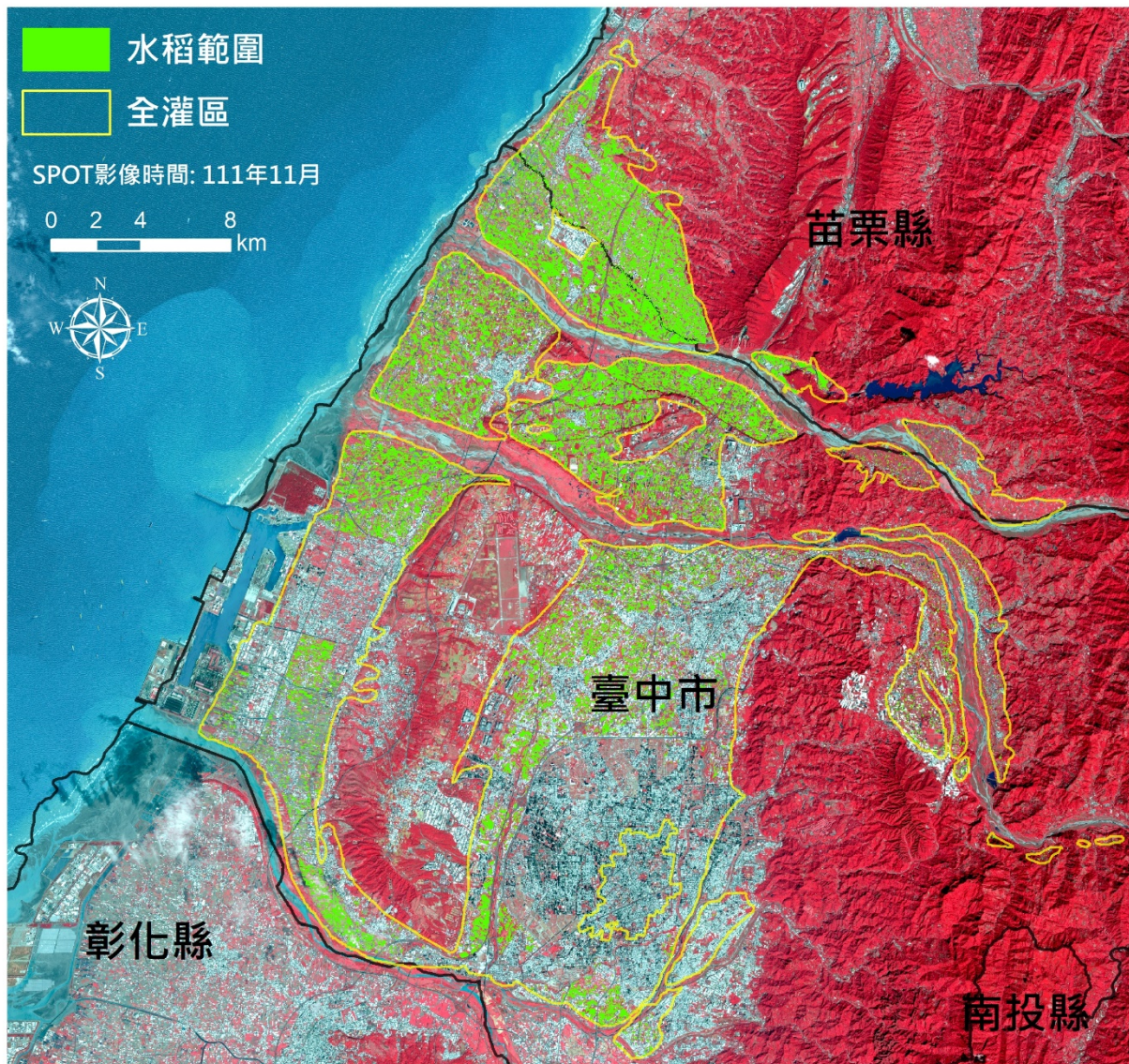

水稻面積(公頃)
9,643

嘉南管理處灌區111年二期稻作面積分布範圍圖 (11月)

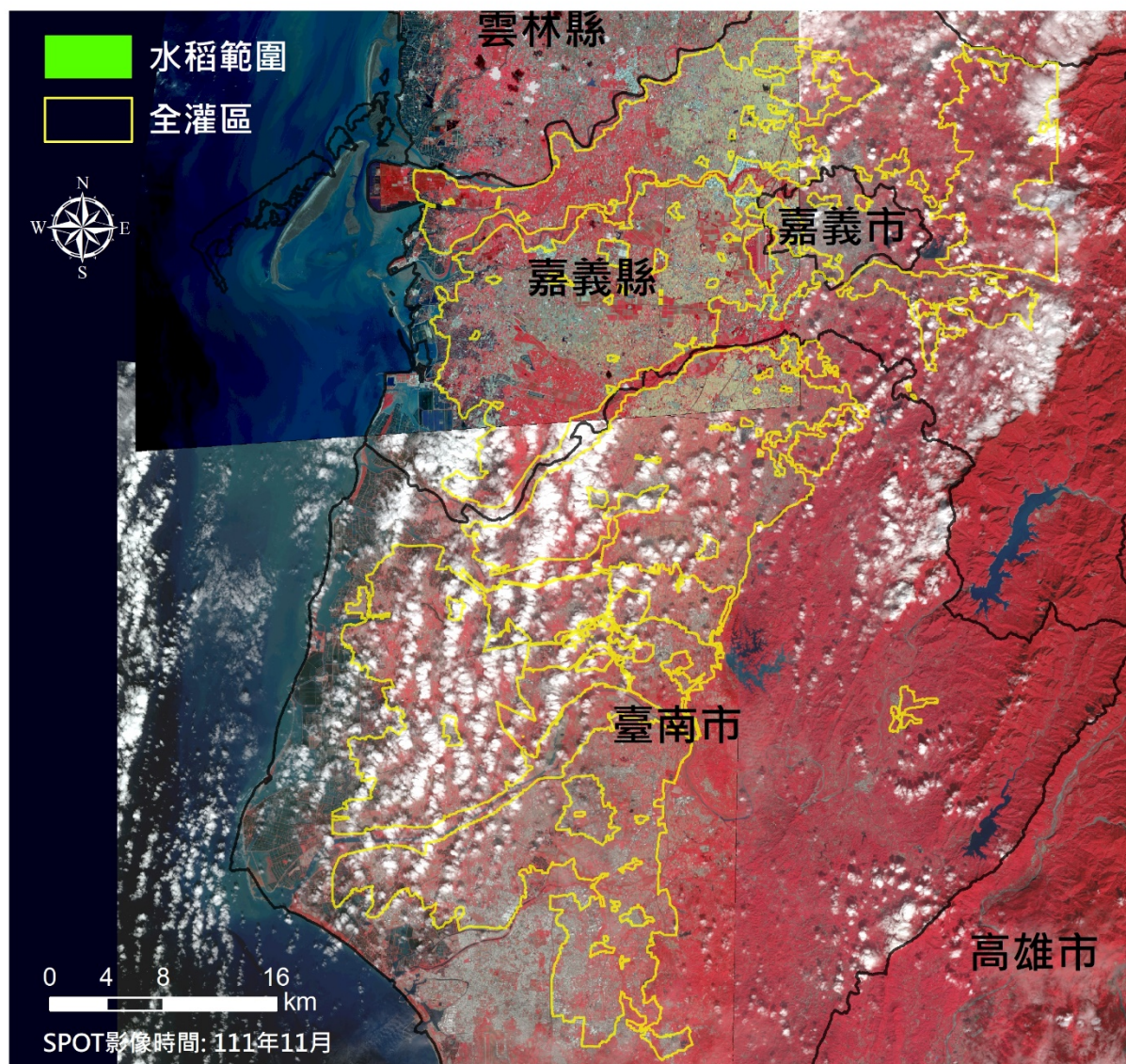

水稻面積(公頃)	
嘉義縣市	臺南市
13,138	10,653
總計 23,791	

111 年 12 月水稻面積估算成果

桃園管理處灌區111年二期稻作面積分布範圍圖 (12月)

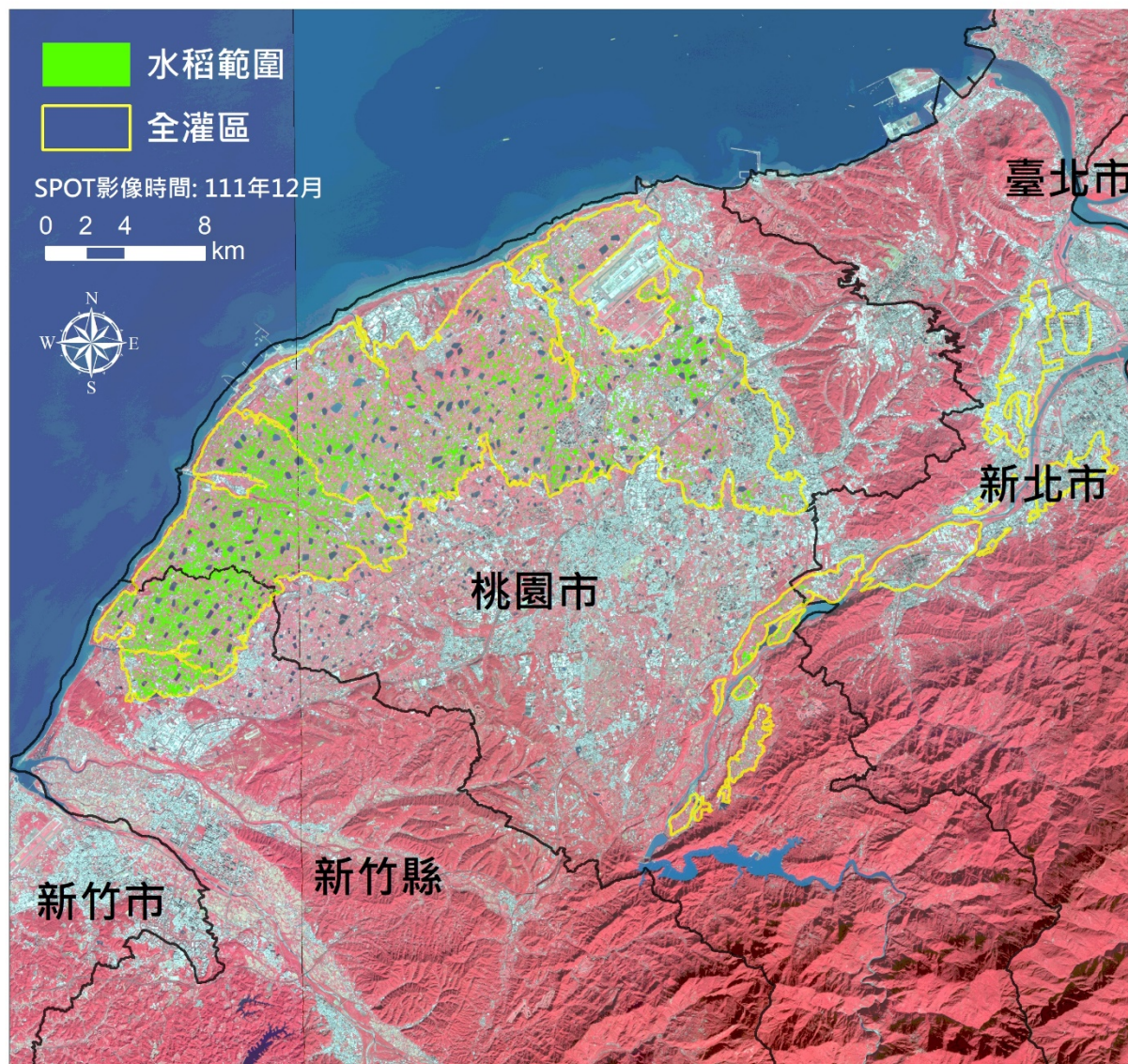

水稻面積(公頃)
5,248

石門管理處灌區111年二期稻作面積分布範圍圖 (12月)

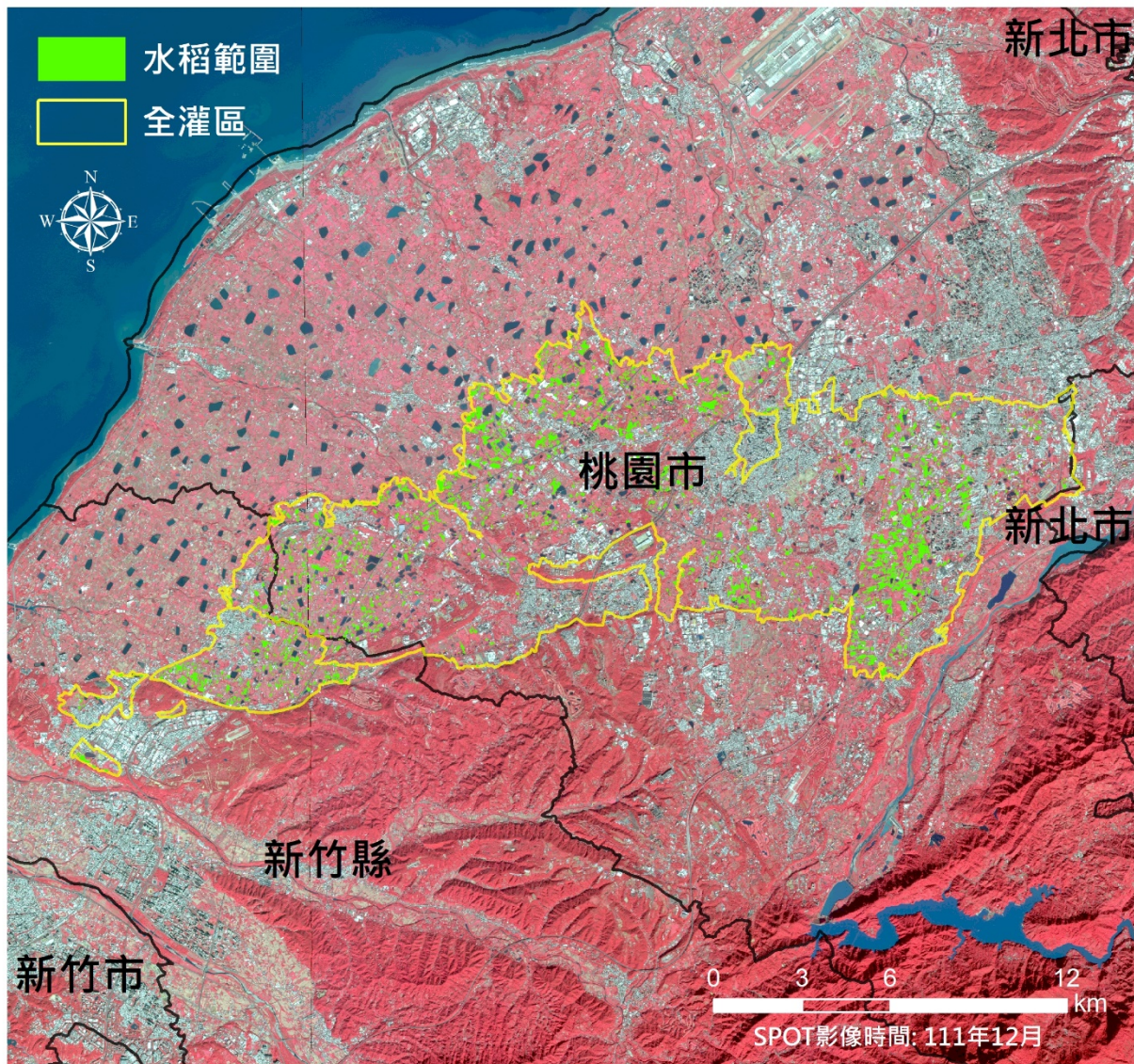

水稻面積(公頃)
1,481

新竹管理處灌區111年二期稻作面積分布範圍圖 (12月)



水稻面積(公頃)

2,228

苗栗管理處明德灌區111年二期稻作面積分布範圍圖 (12月)

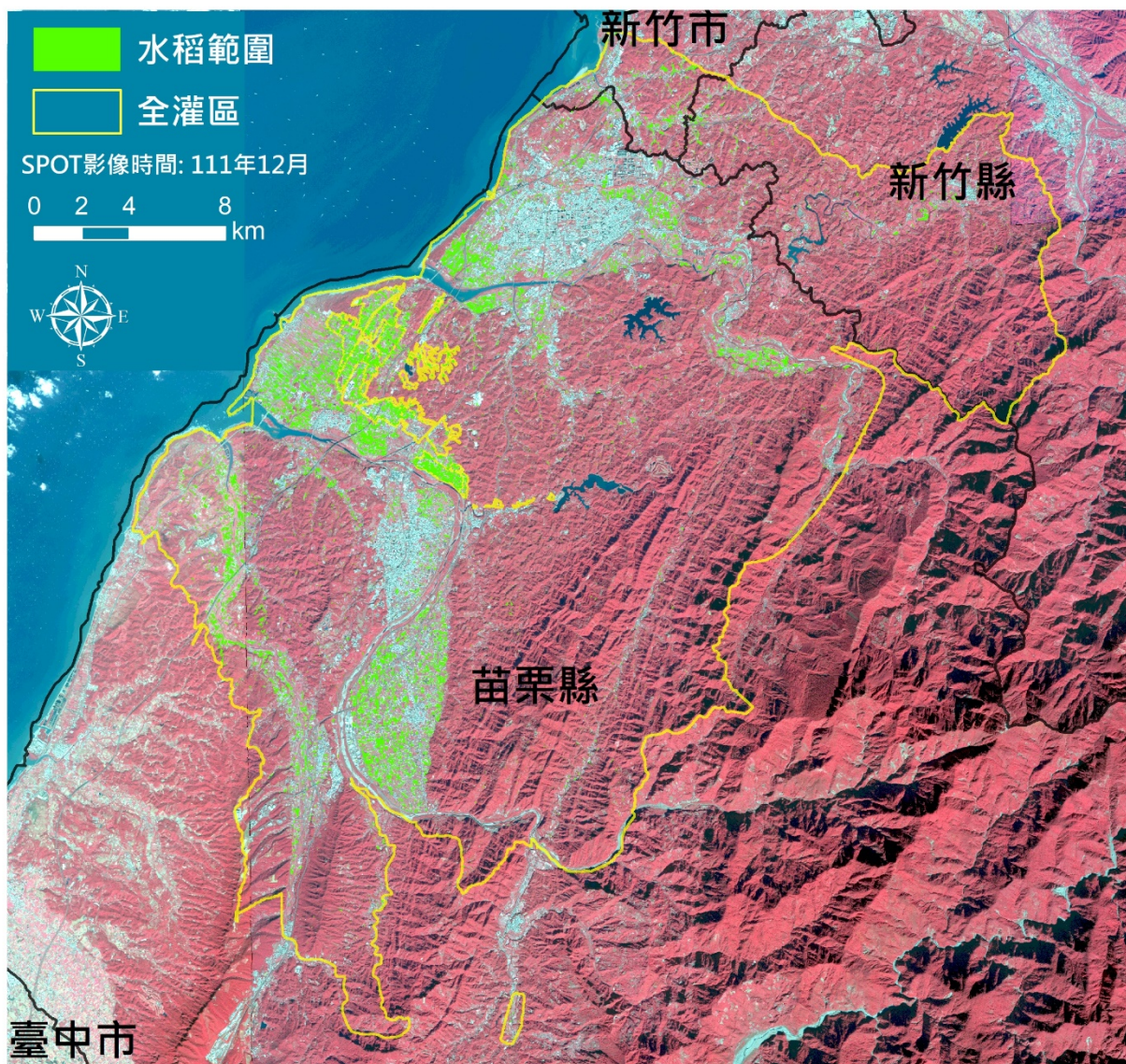

水稻面積(公頃)

3,238

臺中管理處鯉魚潭及石岡壩灌區111年二期稻作面積分布範圍圖(12月)

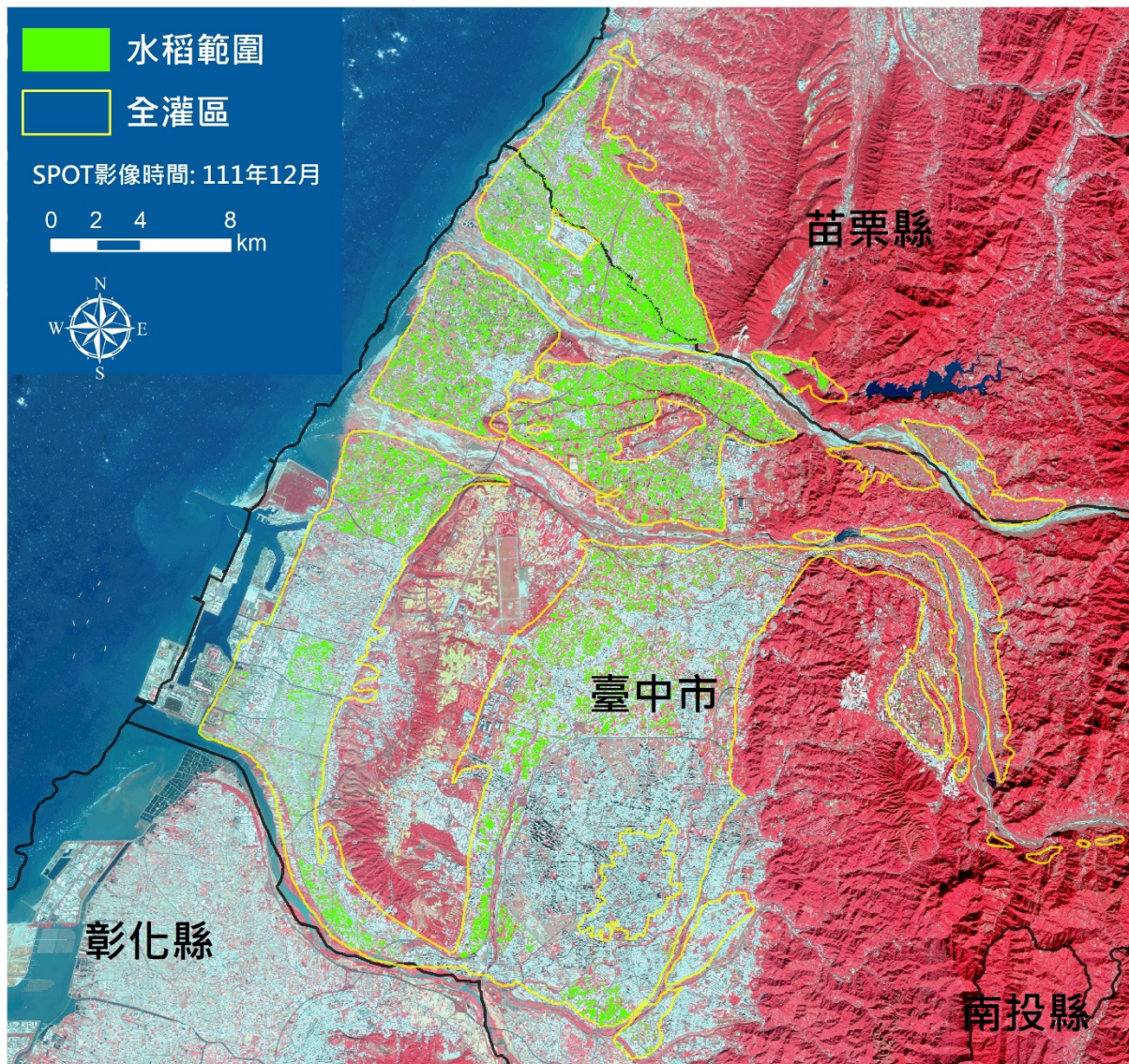

水稻面積(公頃)
7,702

嘉南管理處灌區111年二期稻作面積分布範圍圖 (12月)

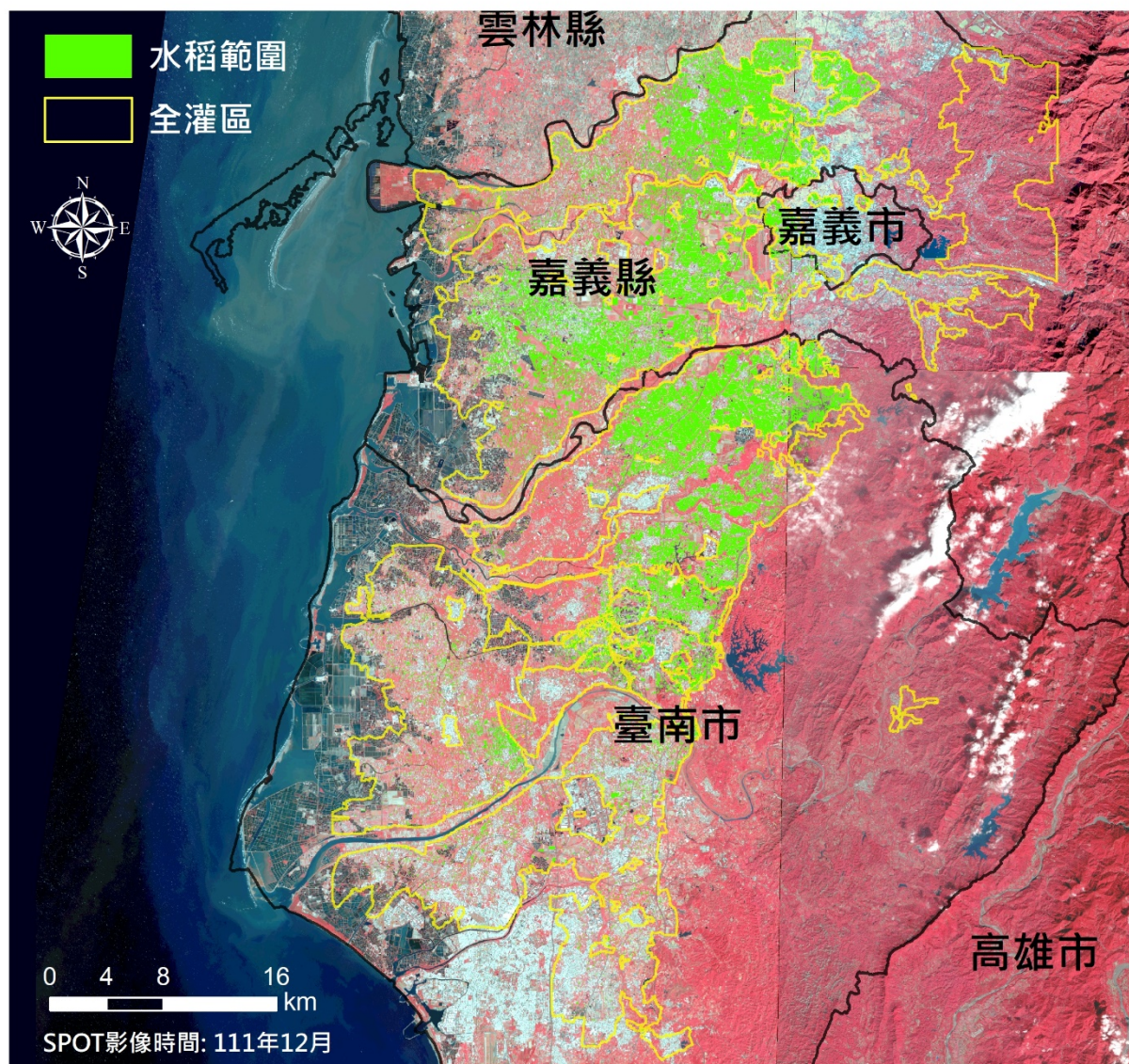

水稻面積(公頃)	
嘉義縣市	臺南市
12,459	10,631
總計 23,090	