

112 年度國土利用監測整合作業委託專業服務案
辦理監測加值應用

水利署

估算指定區域水稻面積

目錄

112 年 1 月水稻面積估算成果	1
112 年 2 月水稻面積估算成果	8
112 年 3 月水稻面積估算成果	15
112 年 4 月水稻面積估算成果	22
112 年 5 月水稻面積估算成果	29
112 年 6 月水稻面積估算成果	36
112 年 7 月水稻面積估算成果	43
112 年 8 月水稻面積估算成果	50
112 年 9 月水稻面積估算成果	57
112 年 10 月水稻面積估算成果.....	64
112 年 11 月水稻面積估算成果.....	71
112 年 12 月水稻面積估算成果.....	78

112 年 1 月水稻面積估算成果

桃園管理處灌區112年一期稻作面積分布範圍圖 (1月)

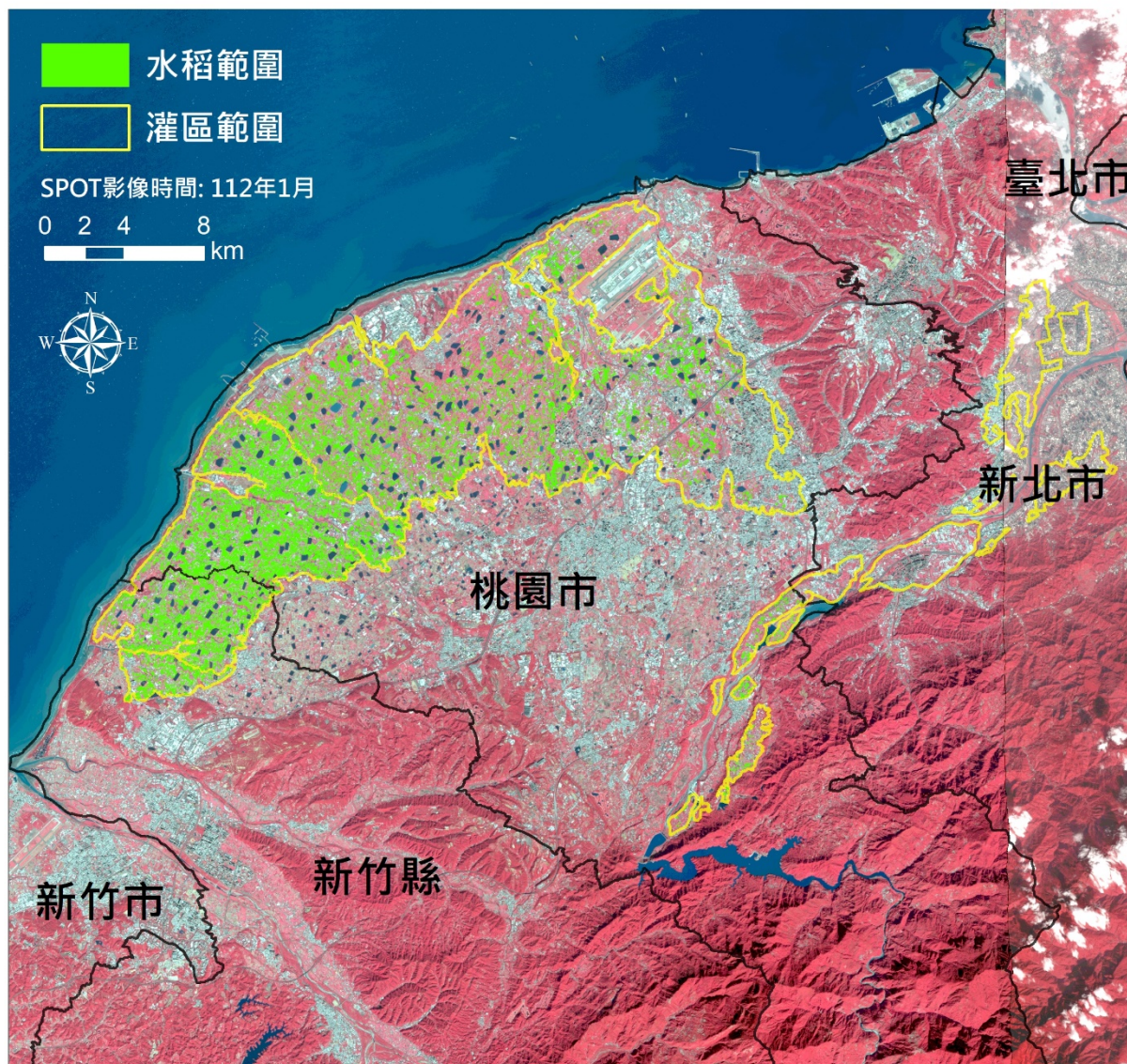

水稻面積(公頃)
7,360

石門管理處灌區112年一期稻作面積分布範圍圖 (1月)

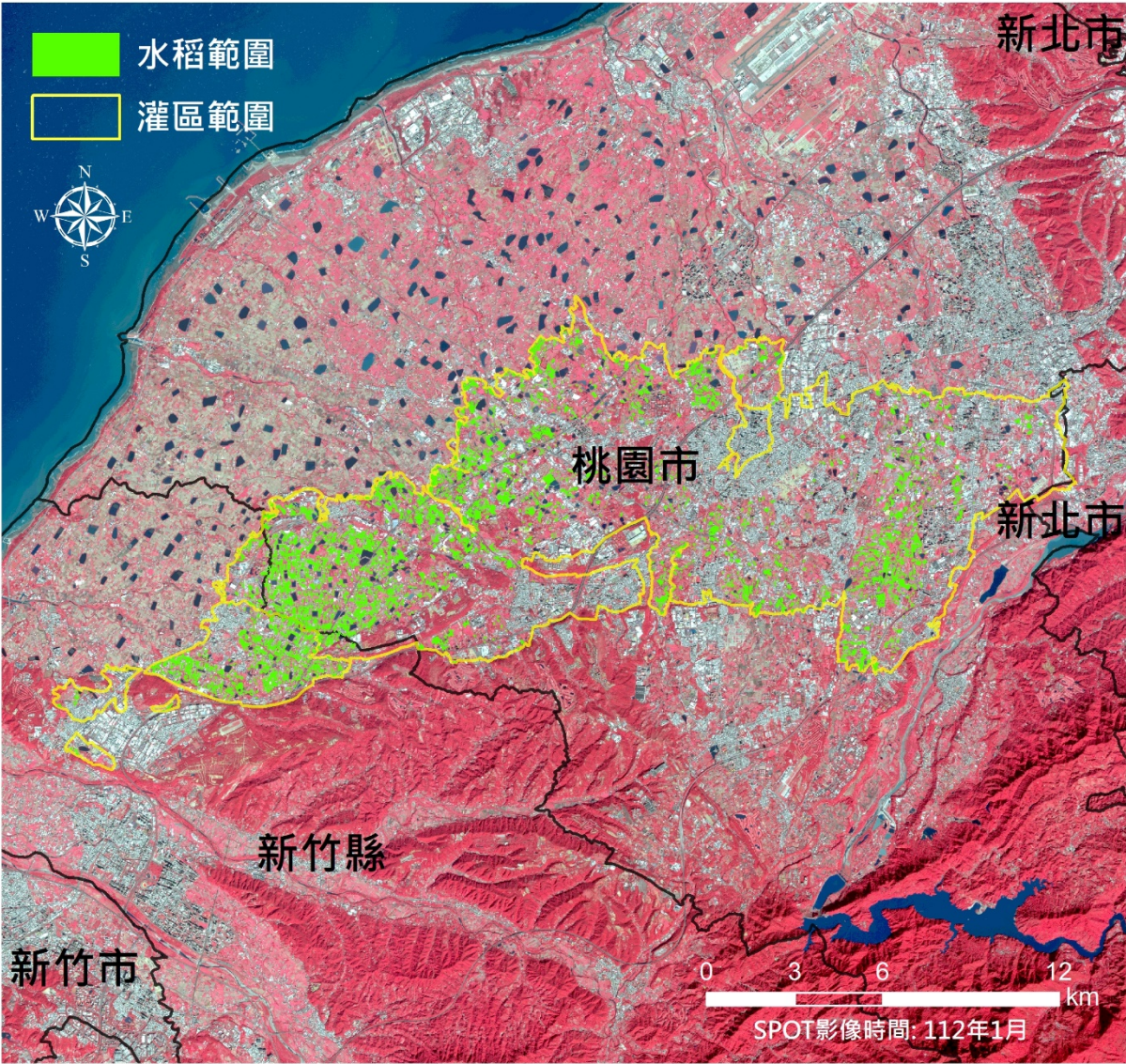

水稻面積(公頃)
2,404

新竹管理處灌區112年一期稻作面積分布範圍圖 (1月)



水稻面積(公頃)

1,950

苗栗管理處明德灌區112年一期稻作面積分布範圍圖 (1月)

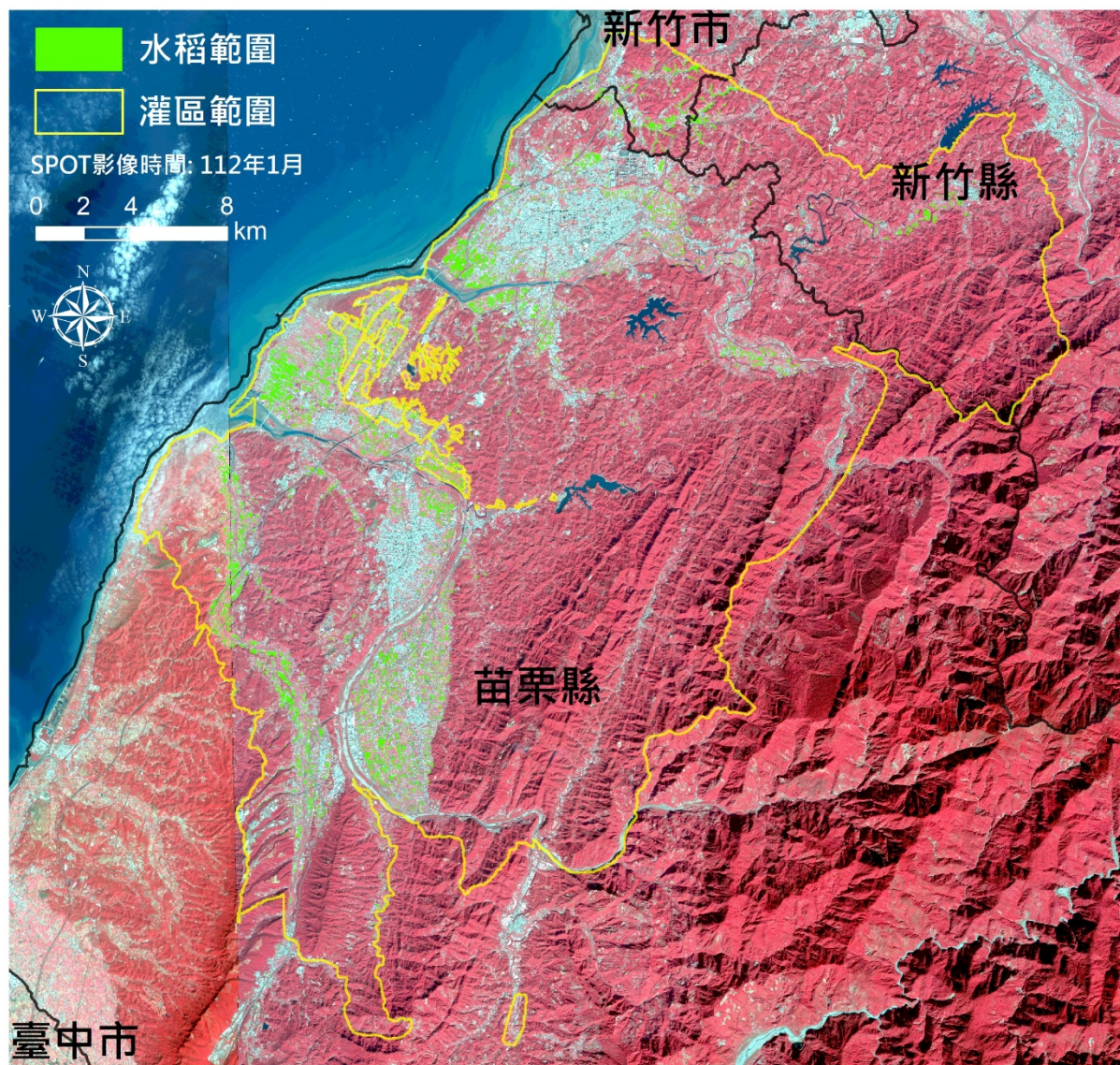

水稻面積(公頃)
1,899

臺中管理處鯉魚潭及石岡壩灌區112年一期稻作面積分布範圍圖 (1月)

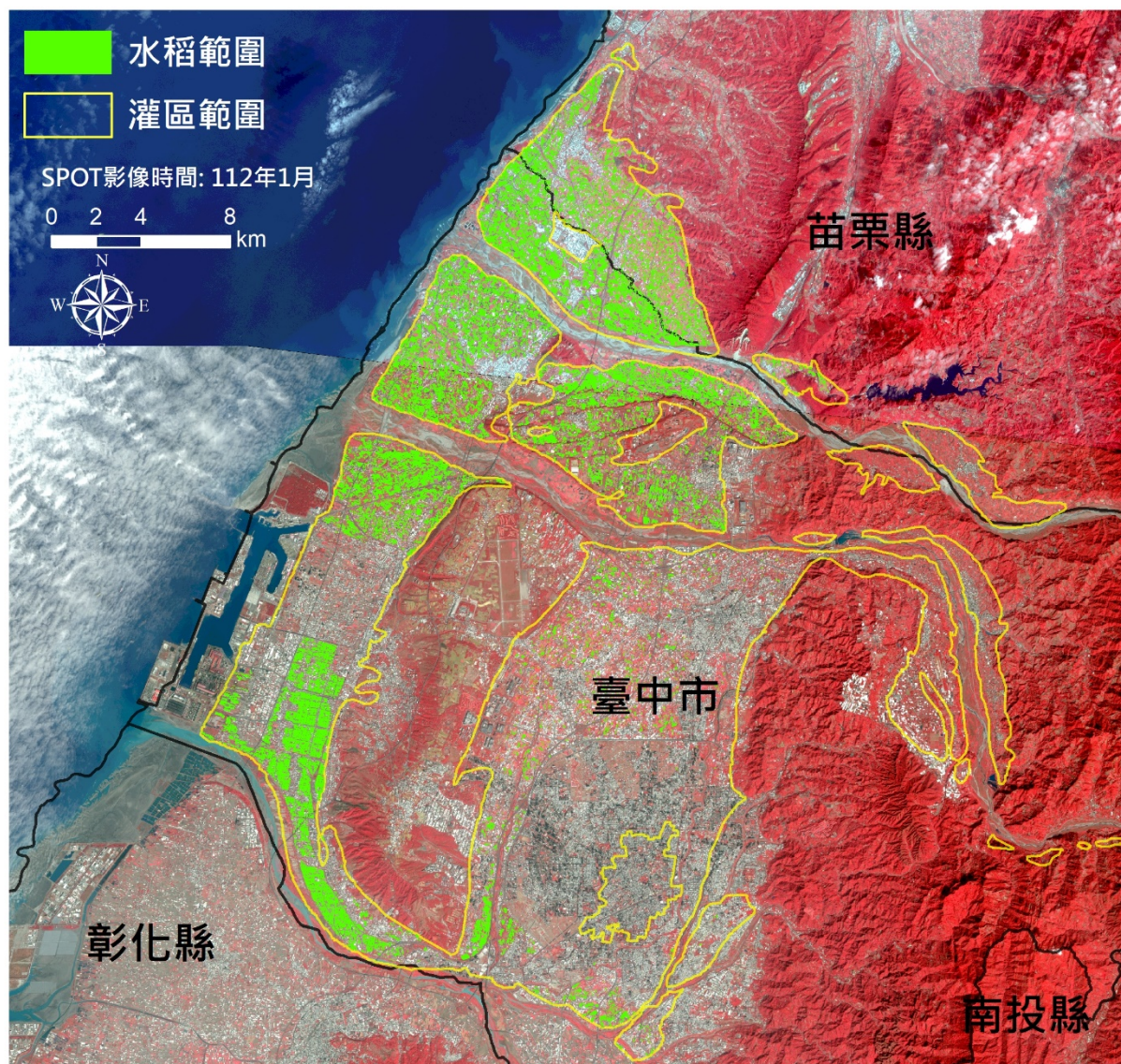

水稻面積(公頃)
8,424

嘉南管理處灌區112年一期稻作面積分布範圍圖 (1月)

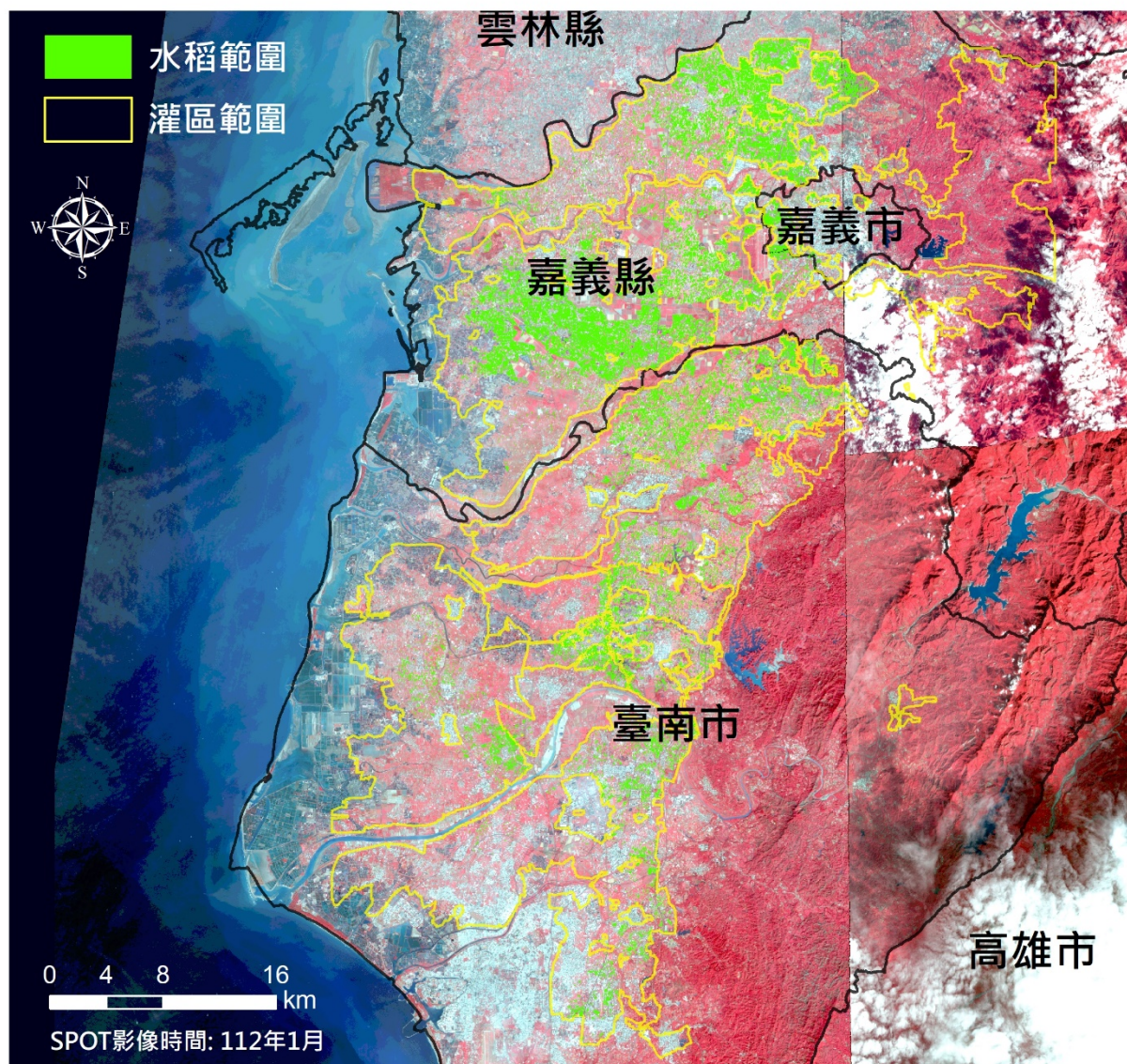

水稻面積(公頃)	
嘉義縣市	臺南市
11,018	6,572
總計 17,590	

112 年 2 月水稻面積估算成果

桃園管理處灌區112年一期稻作面積分布範圍圖 (2月)

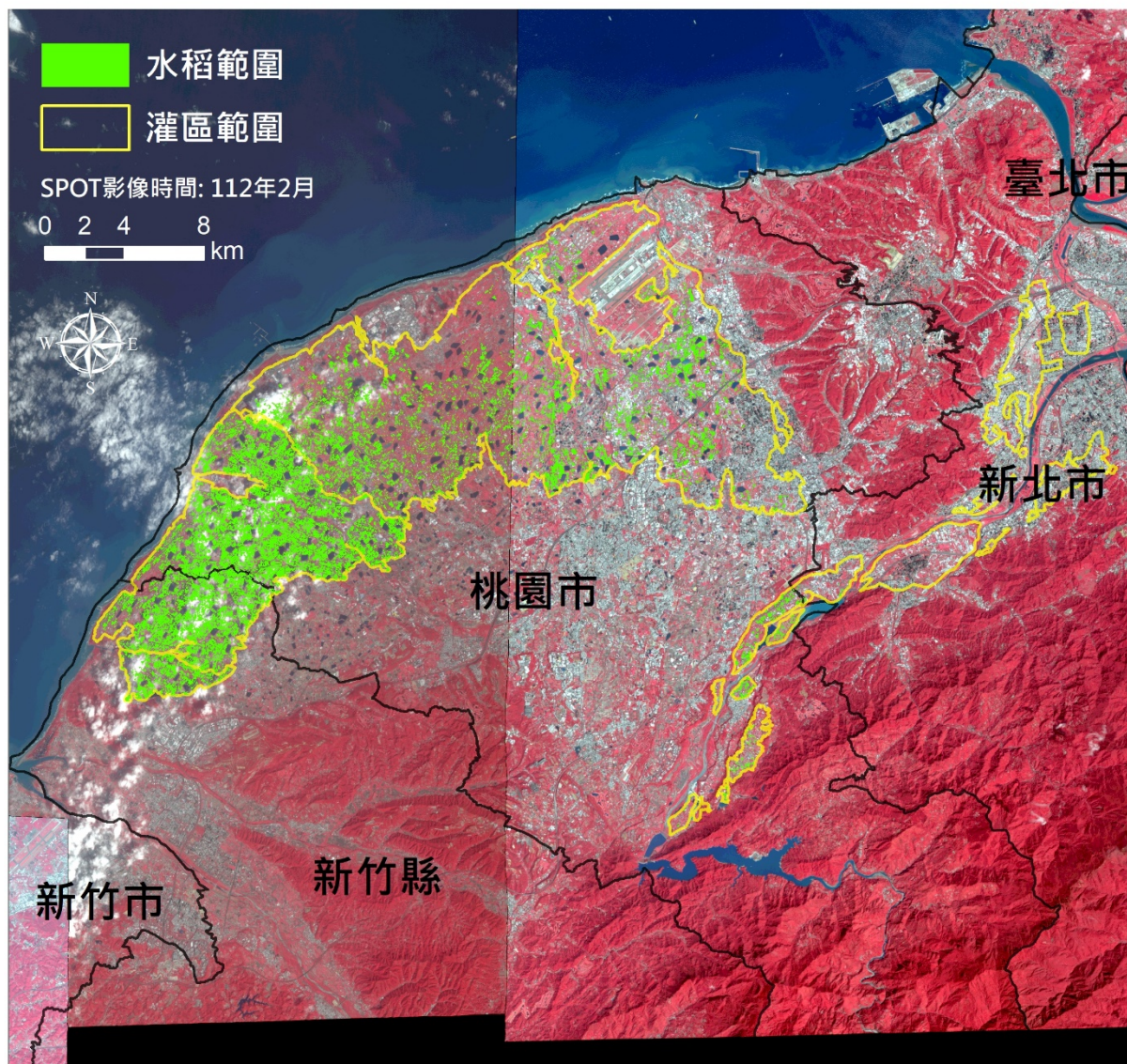

水稻面積(公頃)
7,347

石門管理處灌區112年一期稻作面積分布範圍圖 (2月)

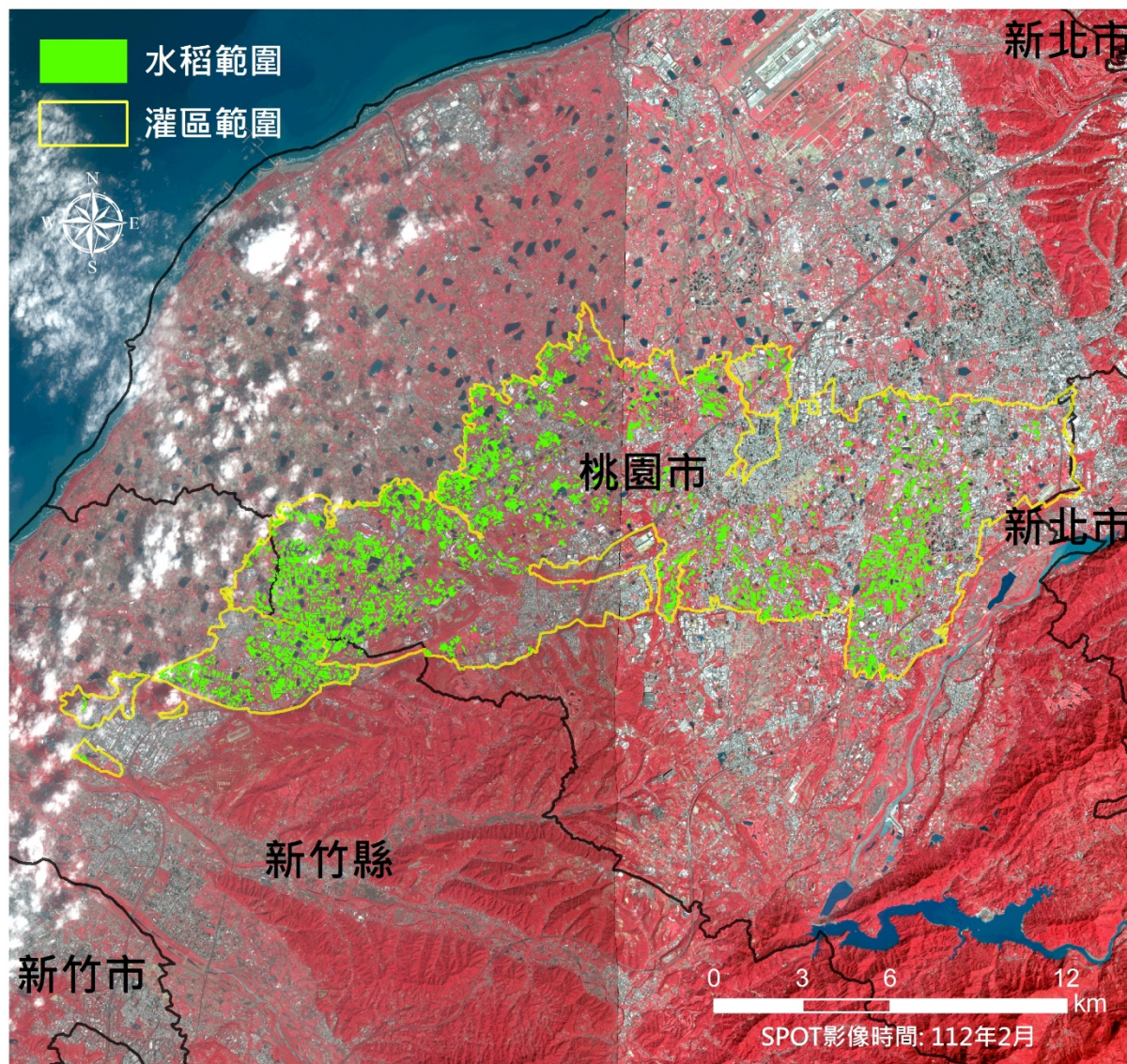

水稻面積(公頃)
3,005

新竹管理處灌區112年一期稻作面積分布範圍圖 (2月)

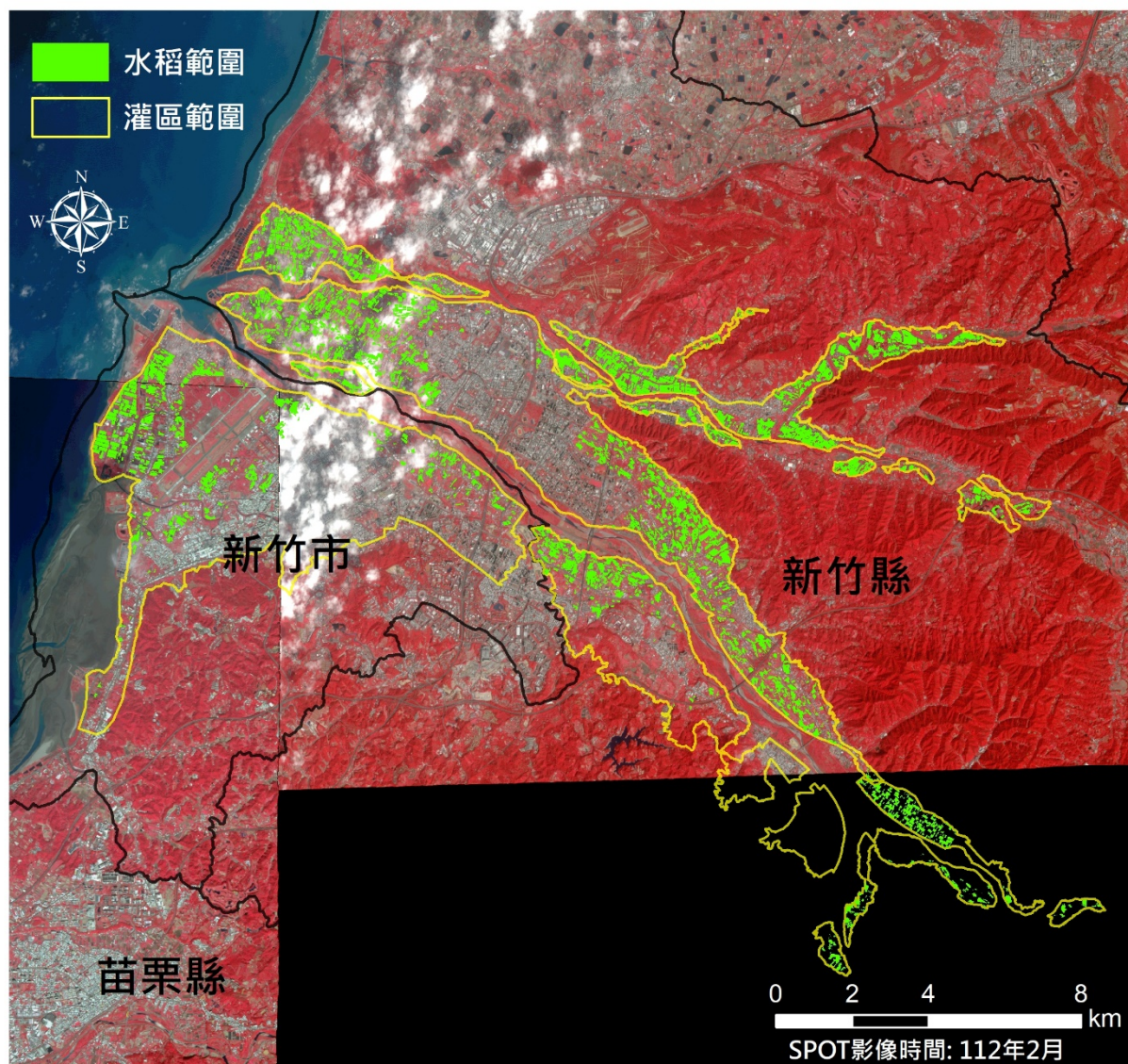

水稻面積(公頃)
1,840

苗栗管理處明德灌區112年一期稻作面積分布範圍圖 (2月)

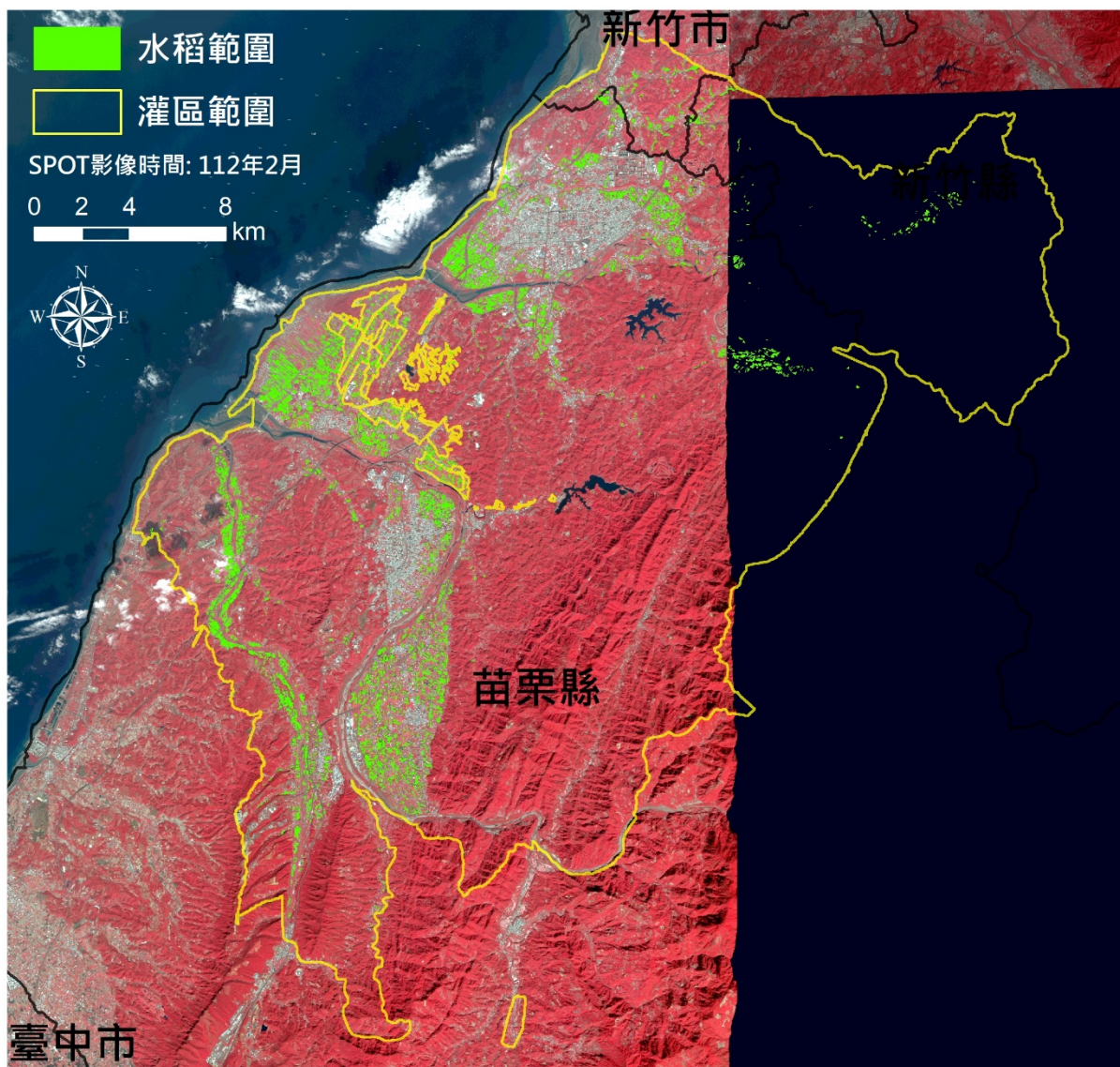

水稻面積(公頃)
2,986

臺中管理處鯉魚潭及石岡壩灌區112年一期稻作面積分布範圍圖 (2月)

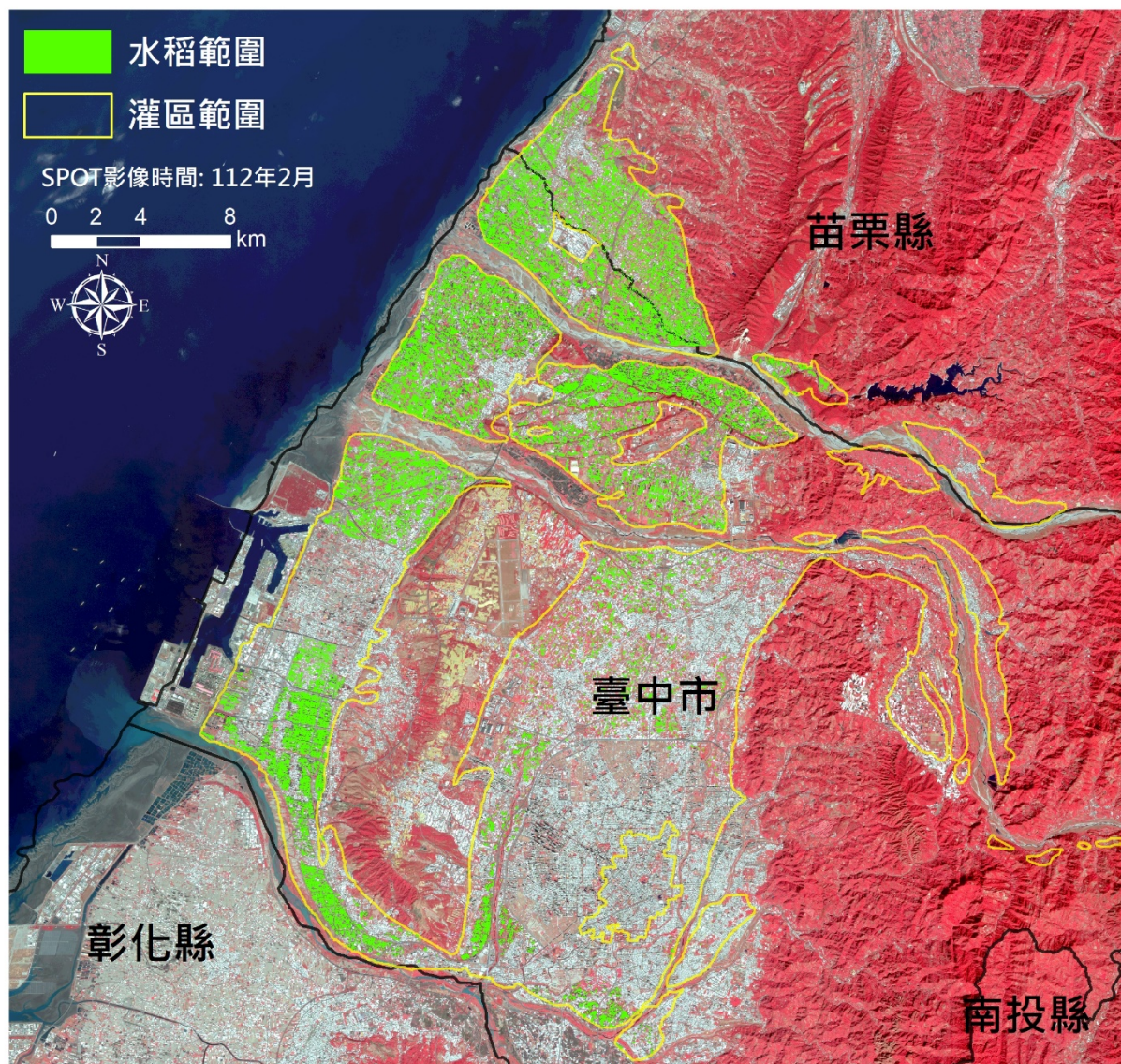

水稻面積(公頃)
8,409

嘉南管理處灌區112年一期稻作面積分布範圍圖 (2月)

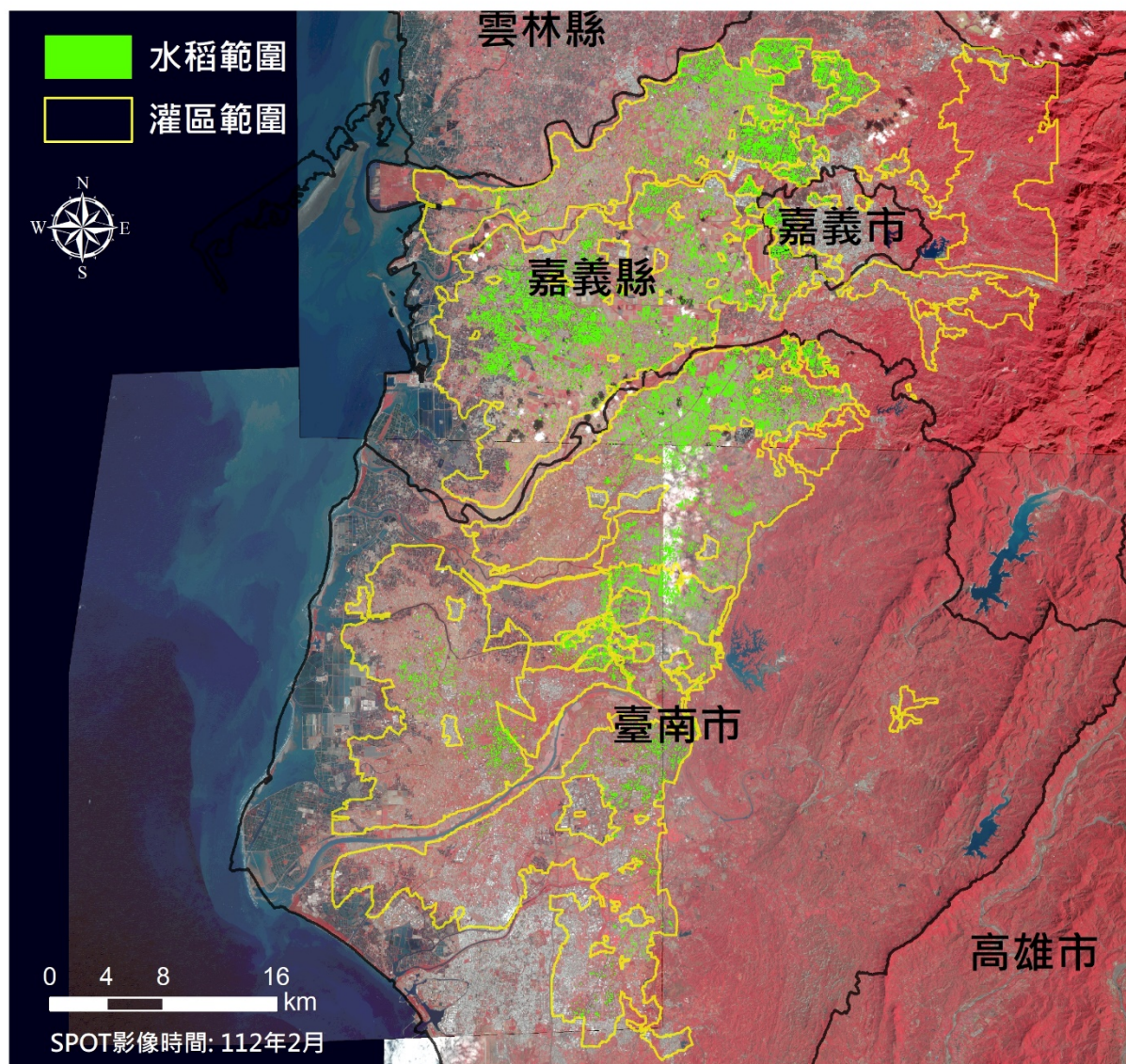

水稻面積(公頃)	
嘉義縣市	臺南市
8,313	6,044
總計 14,357	

112 年 3 月水稻面積估算成果

桃園管理處灌區112年一期稻作面積分布範圍圖 (3月)

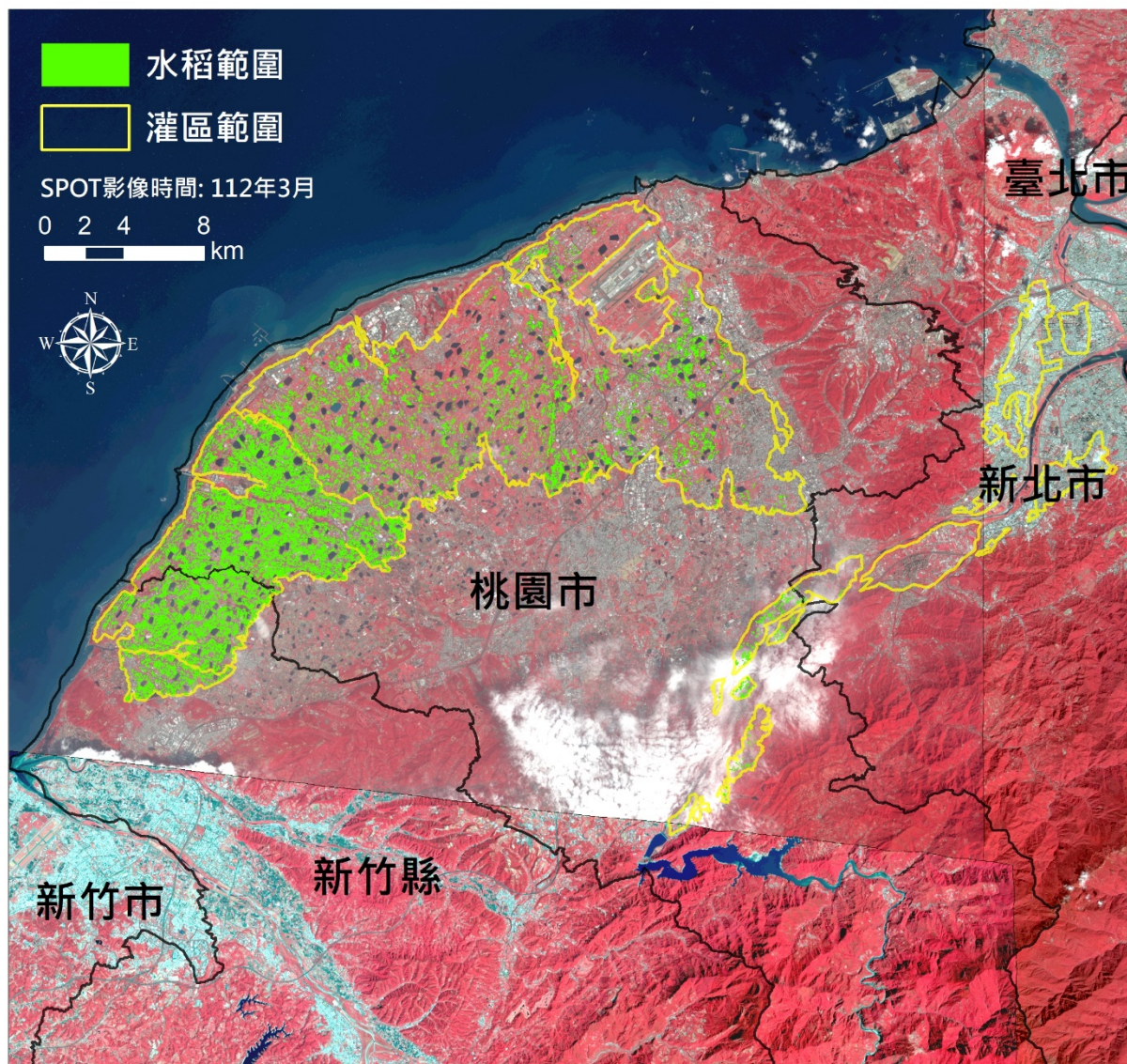

水稻面積(公頃)
7,123

石門管理處灌區112年一期稻作面積分布範圍圖 (3月)

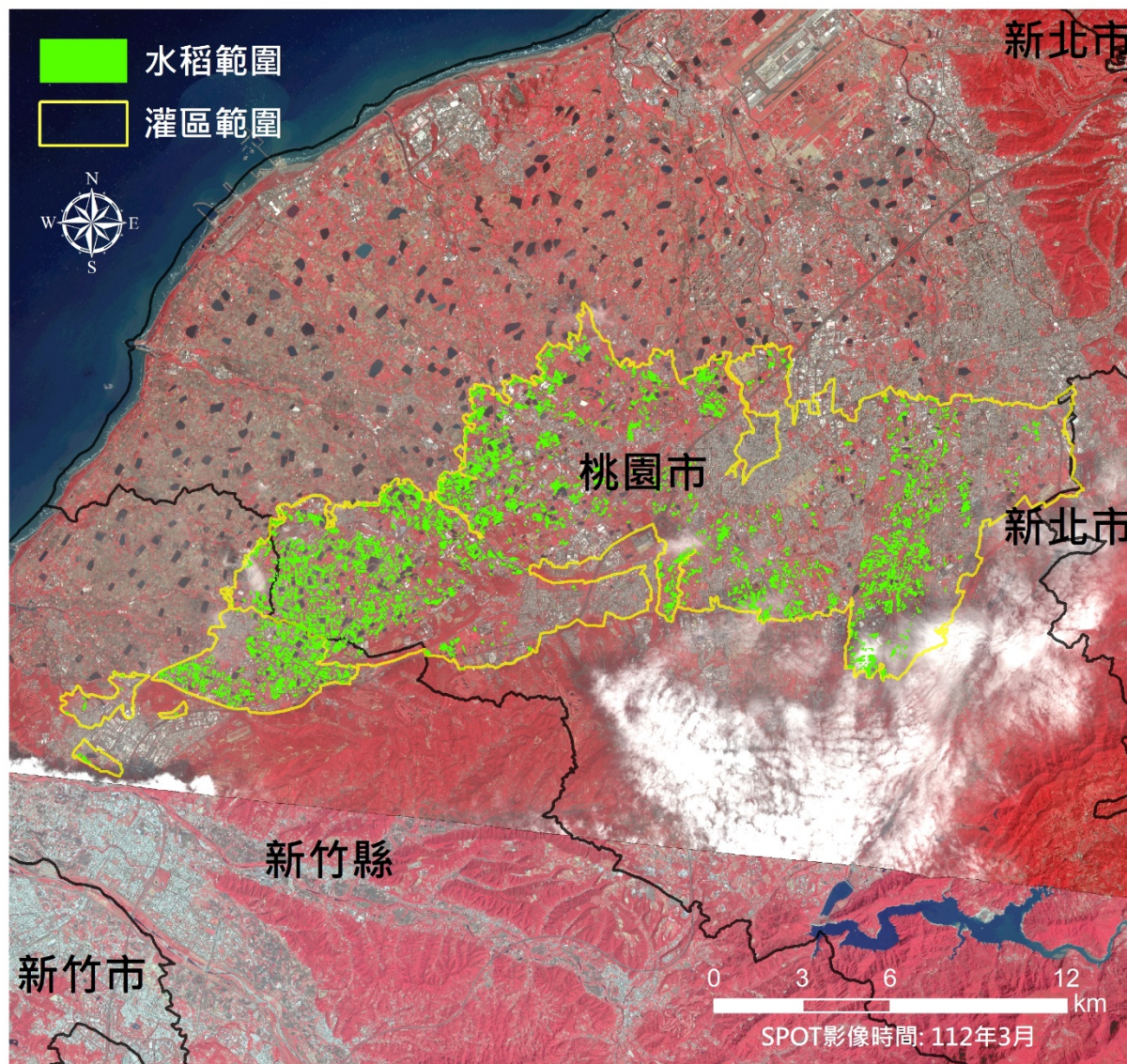

水稻面積(公頃)
2,899

新竹管理處灌區112年一期稻作面積分布範圍圖 (3月)

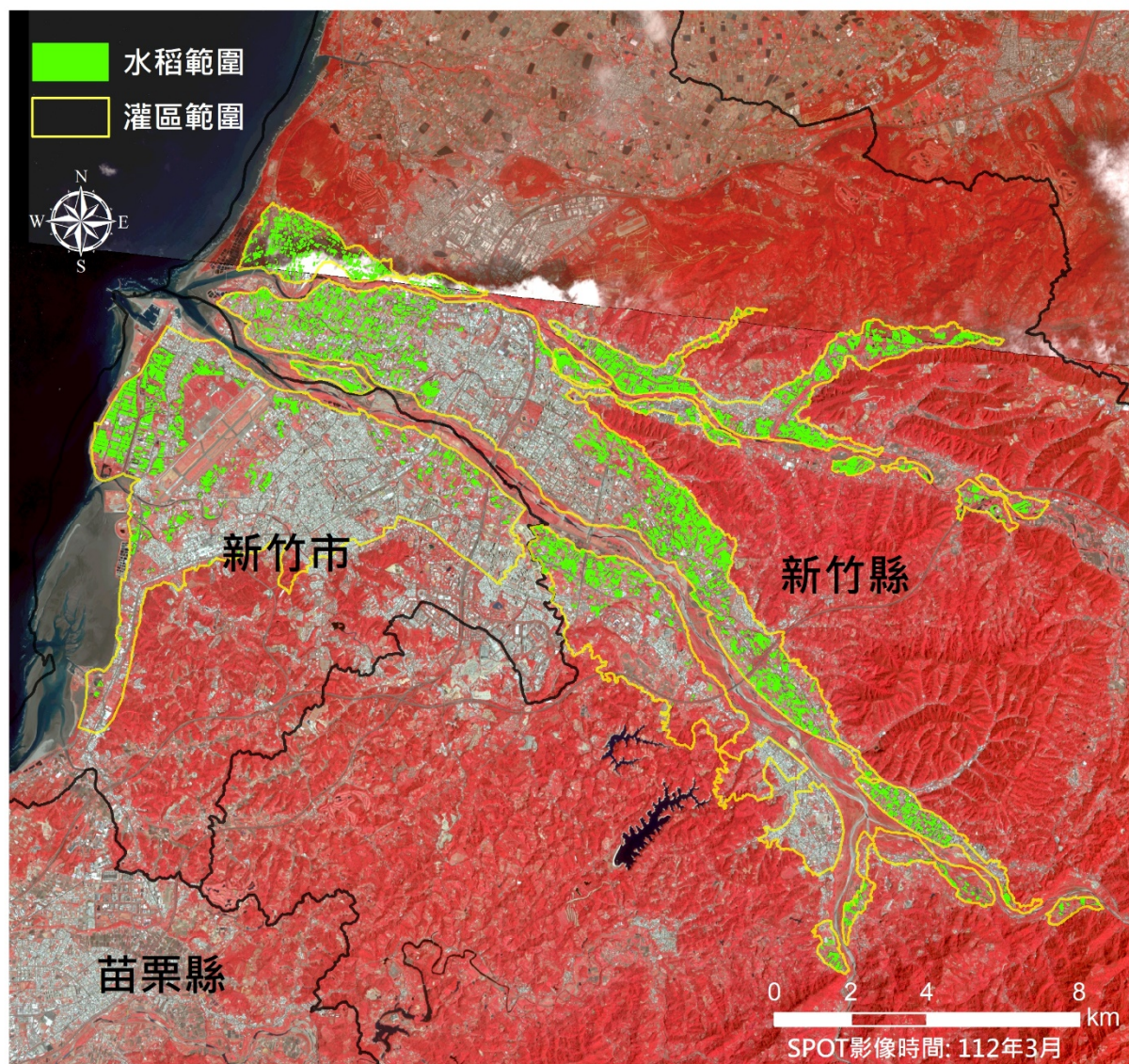

水稻面積(公頃)
1,956

苗栗管理處明德灌區112年一期稻作面積分布範圍圖 (3月)

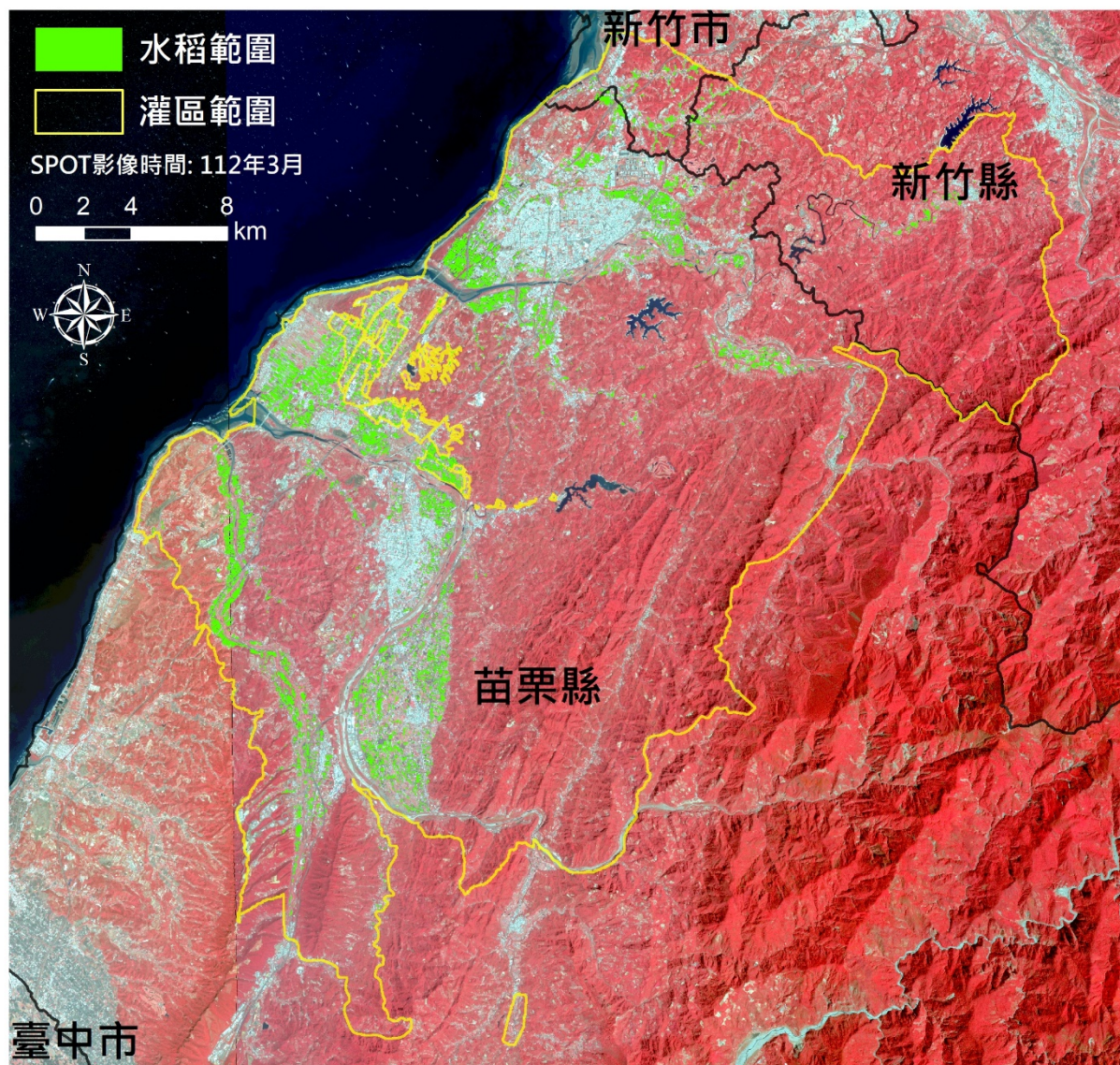

水稻面積(公頃)

2,884

臺中管理處鯉魚潭及石岡壩灌區112年一期稻作面積分布範圍圖 (3月)

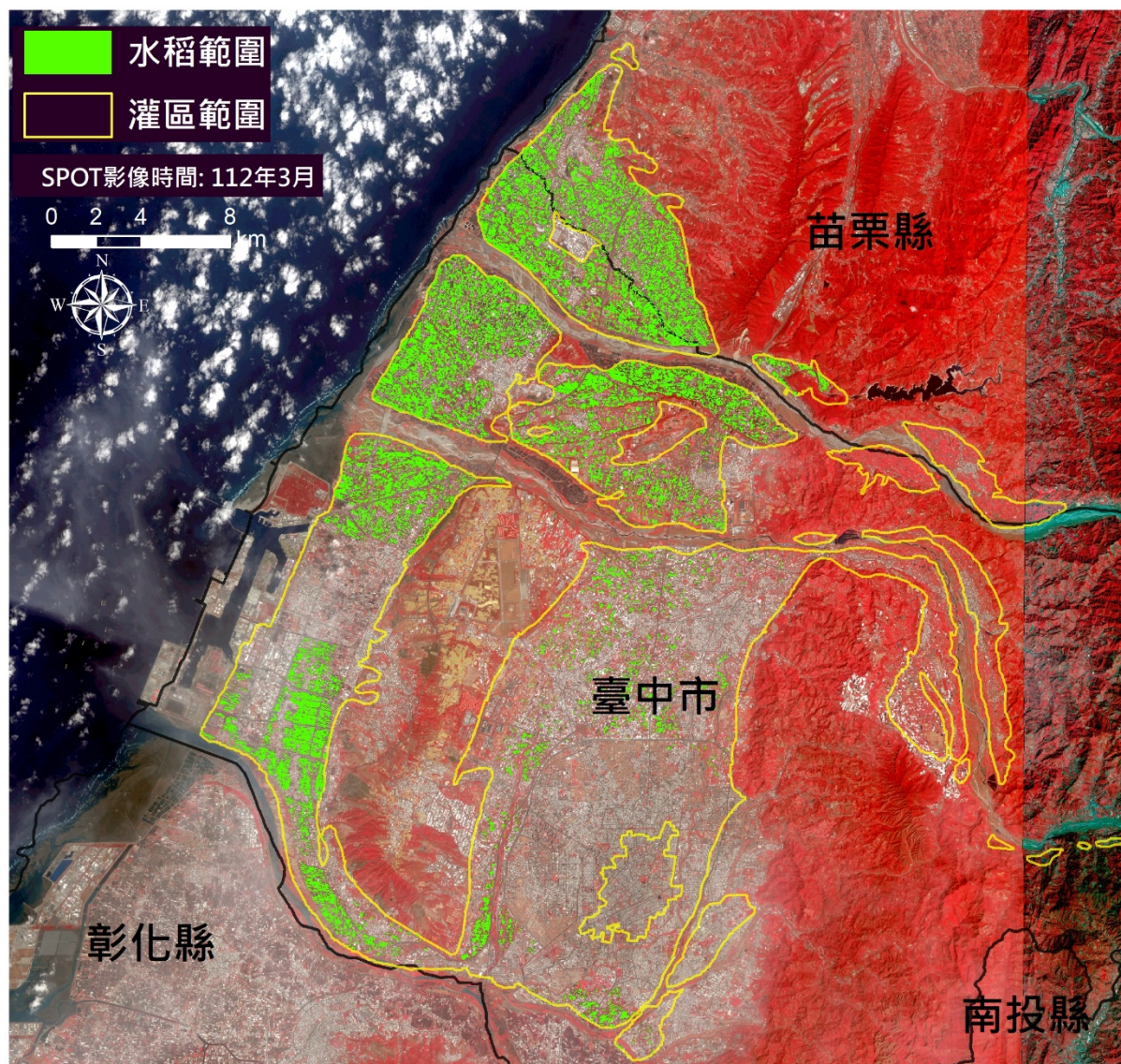

水稻面積(公頃)
7,815

嘉南管理處灌區112年一期稻作面積分布範圍圖 (3月)

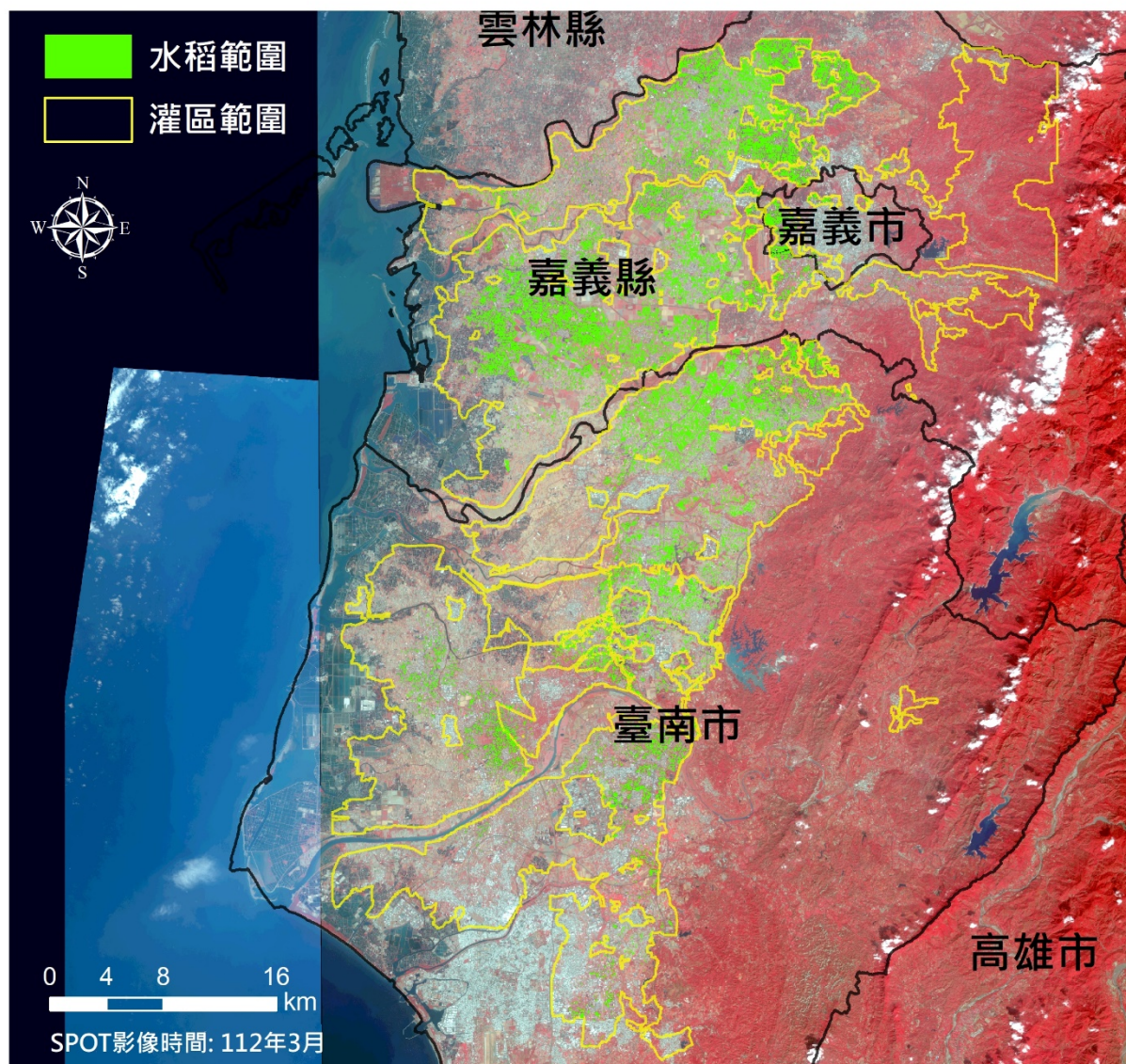

水稻面積(公頃)	
嘉義縣市	臺南市
9,788	6,697
總計 16,485	

112 年 4 月水稻面積估算成果

桃園管理處灌區112年一期稻作面積分布範圍圖 (4月)



水稻面積(公頃)
6,568

石門管理處灌區112年一期稻作面積分布範圍圖 (4月)

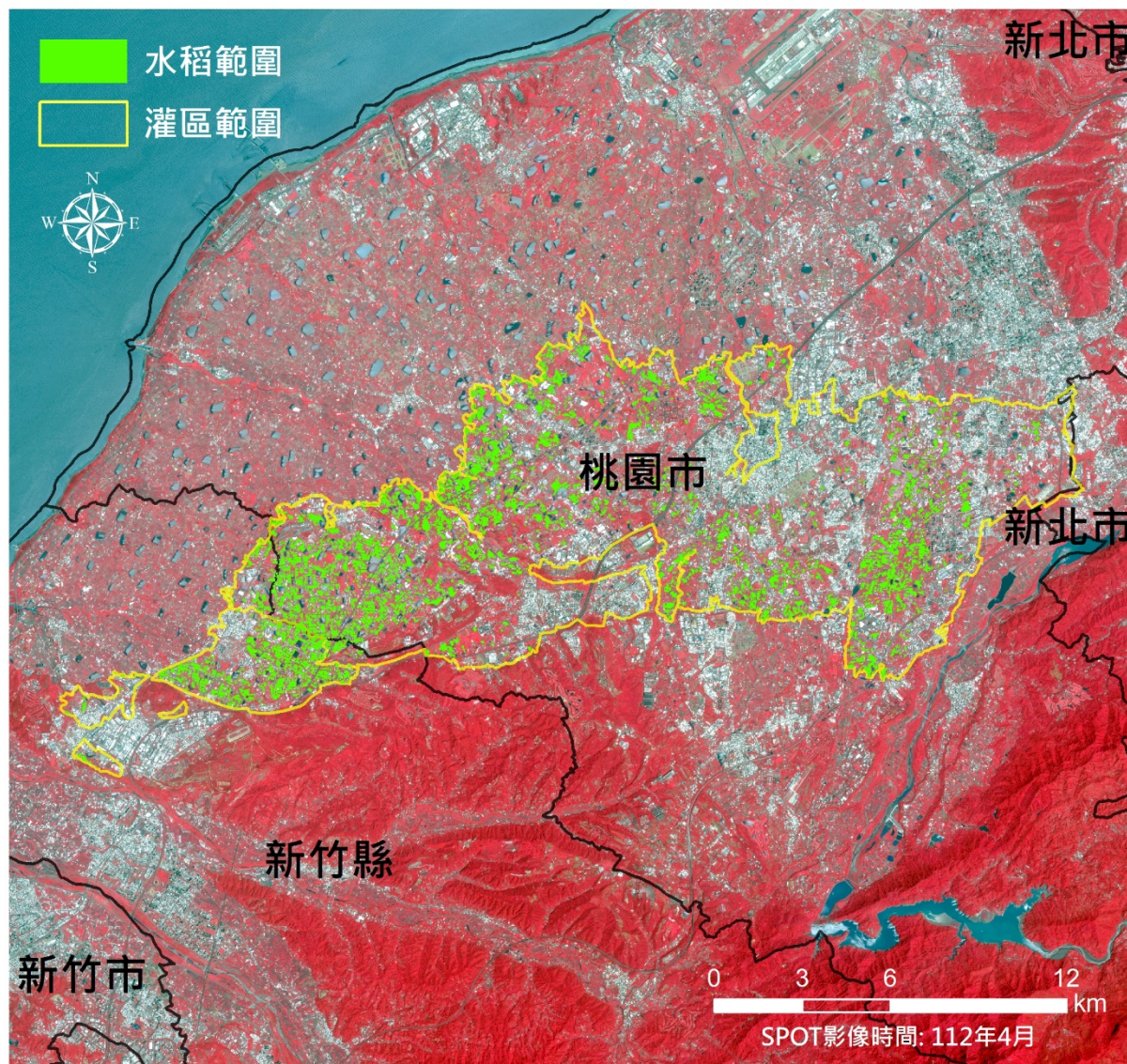

水稻面積(公頃)

2,685

新竹管理處灌區112年一期稻作面積分布範圍圖 (4月)

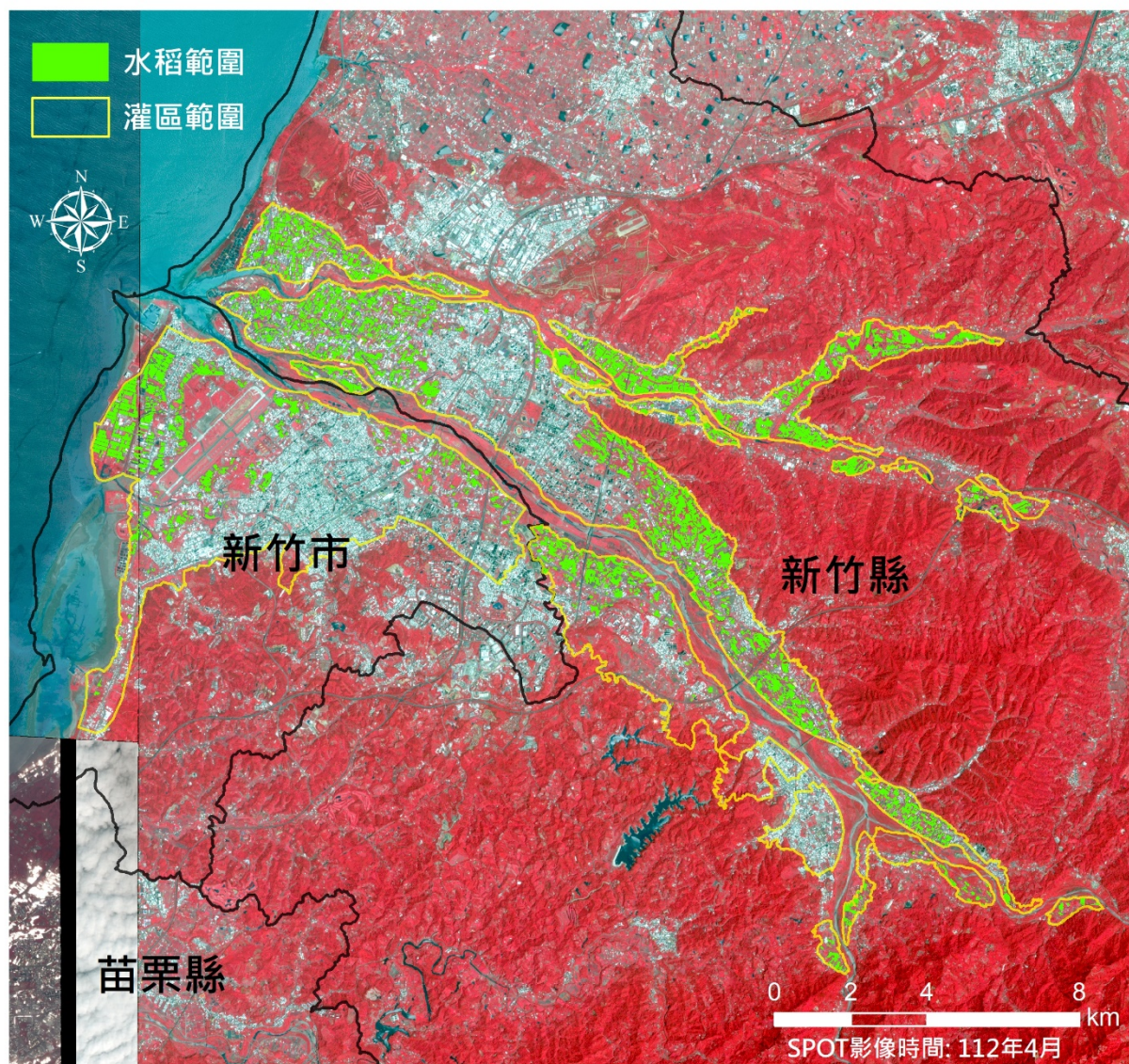

水稻面積(公頃)

1,913

苗栗管理處明德灌區112年一期稻作面積分布範圍圖 (4月)

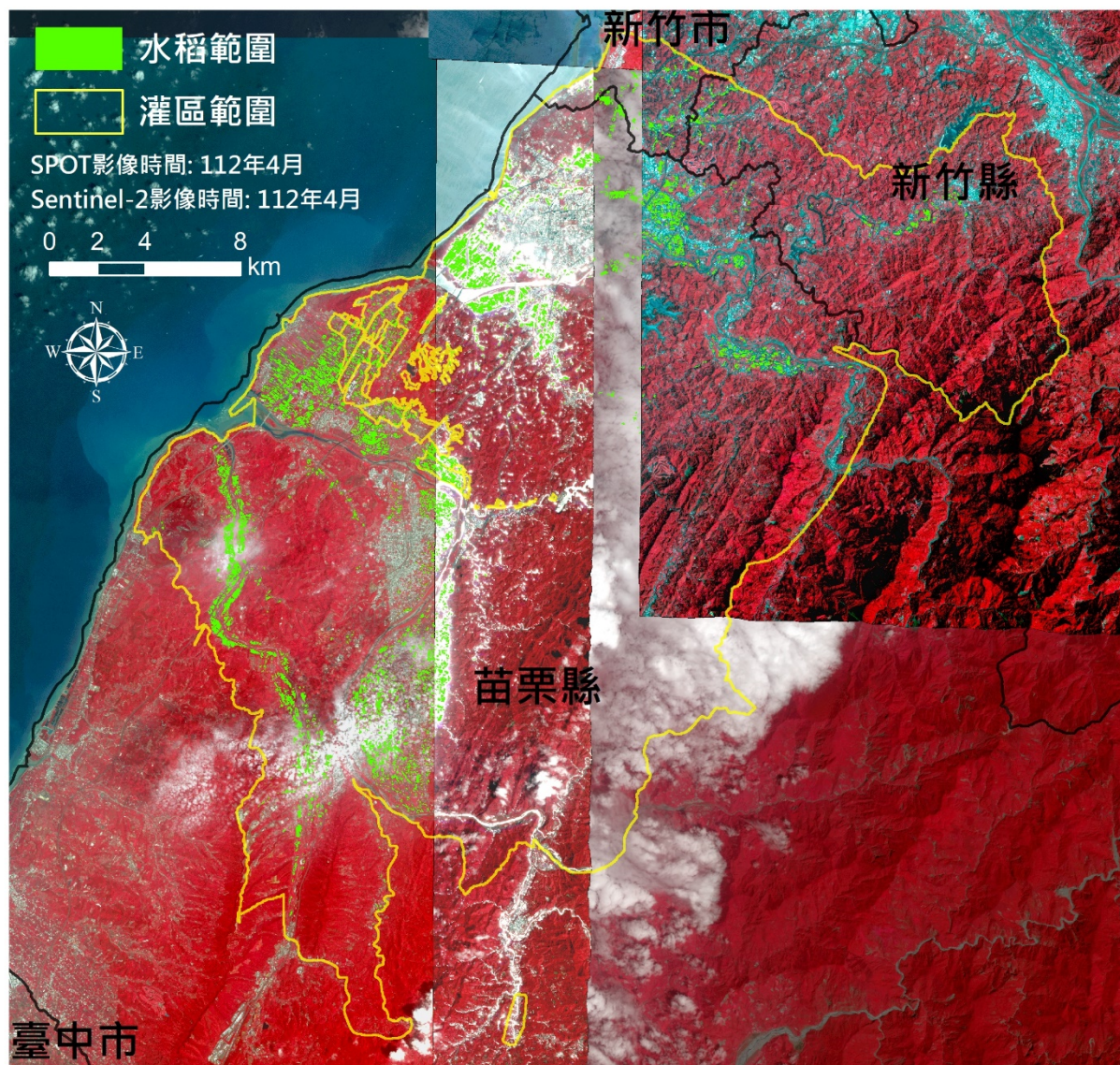

水稻面積(公頃)

2,841

臺中管理處鯉魚潭及石岡壩灌區112年一期稻作面積分布範圍圖 (4月)

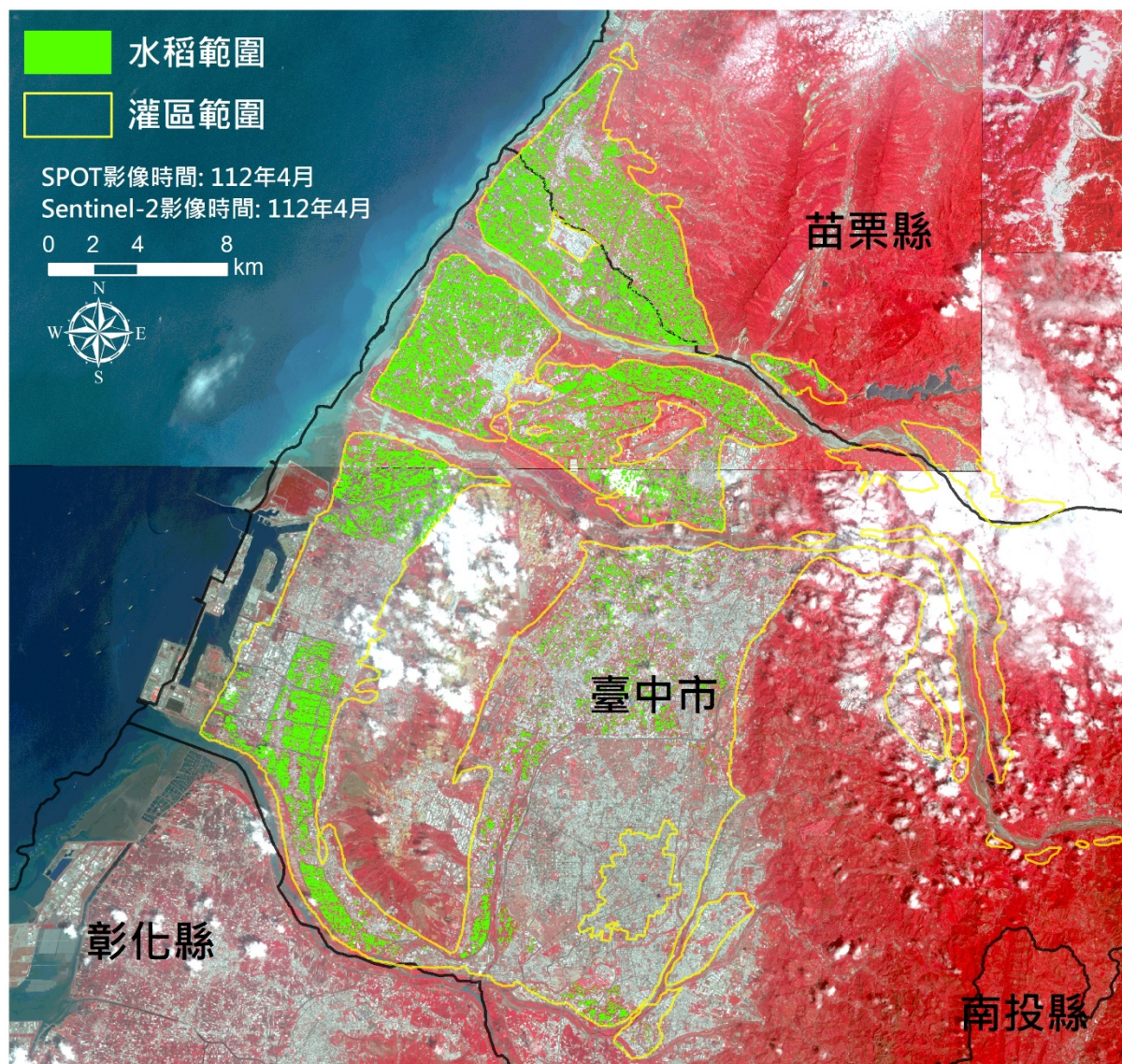

水稻面積(公頃)
8,986

嘉南管理處灌區112年一期稻作面積分布範圍圖 (4月)

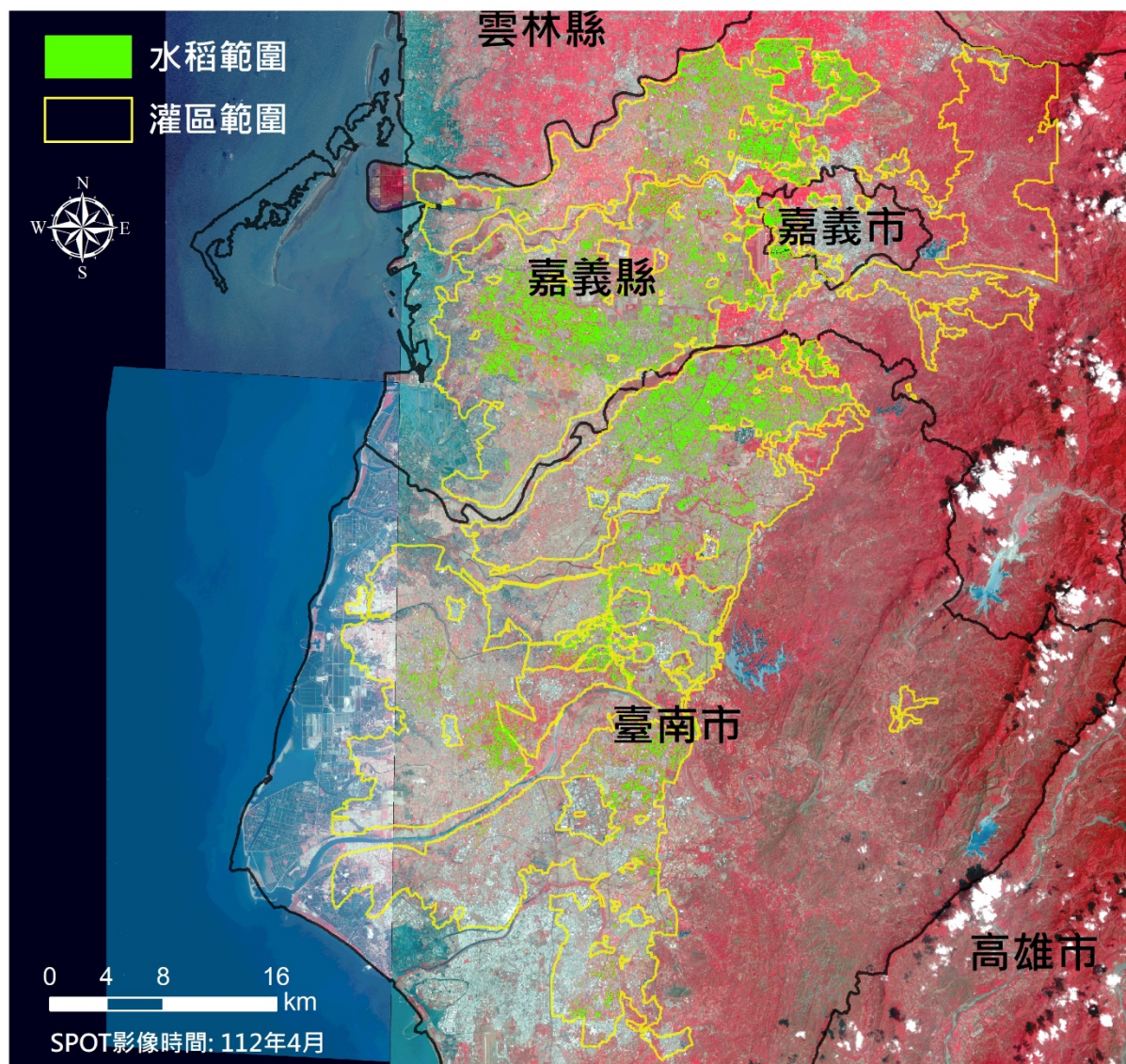

水稻面積(公頃)	
嘉義縣市	臺南市
8,857	6,894
總計 15,751	

112 年 5 月水稻面積估算成果

桃園管理處灌區112年一期稻作面積分布範圍圖 (5月)

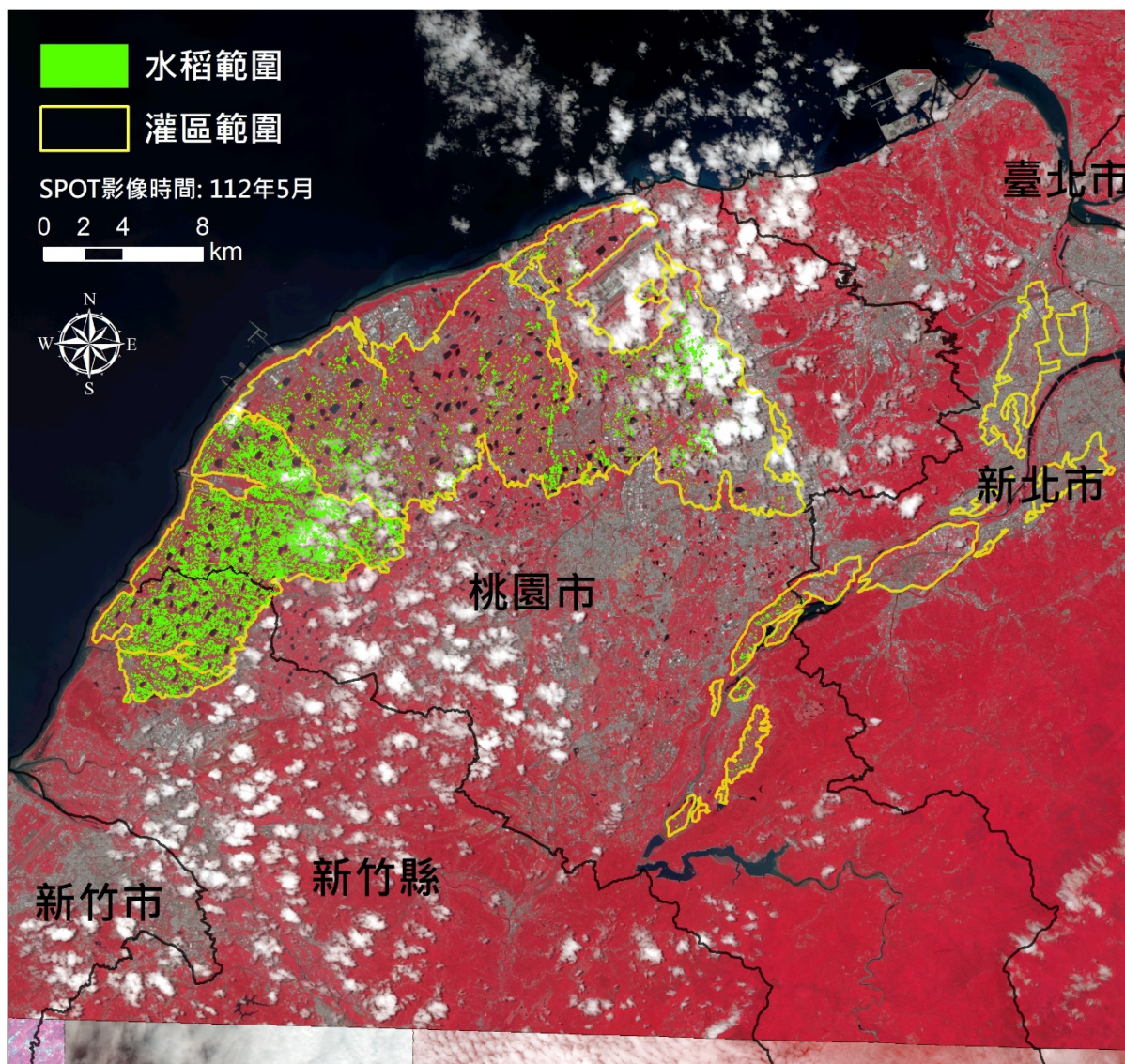

水稻面積(公頃)
5,924

石門管理處灌區112年一期稻作面積分布範圍圖 (5月)

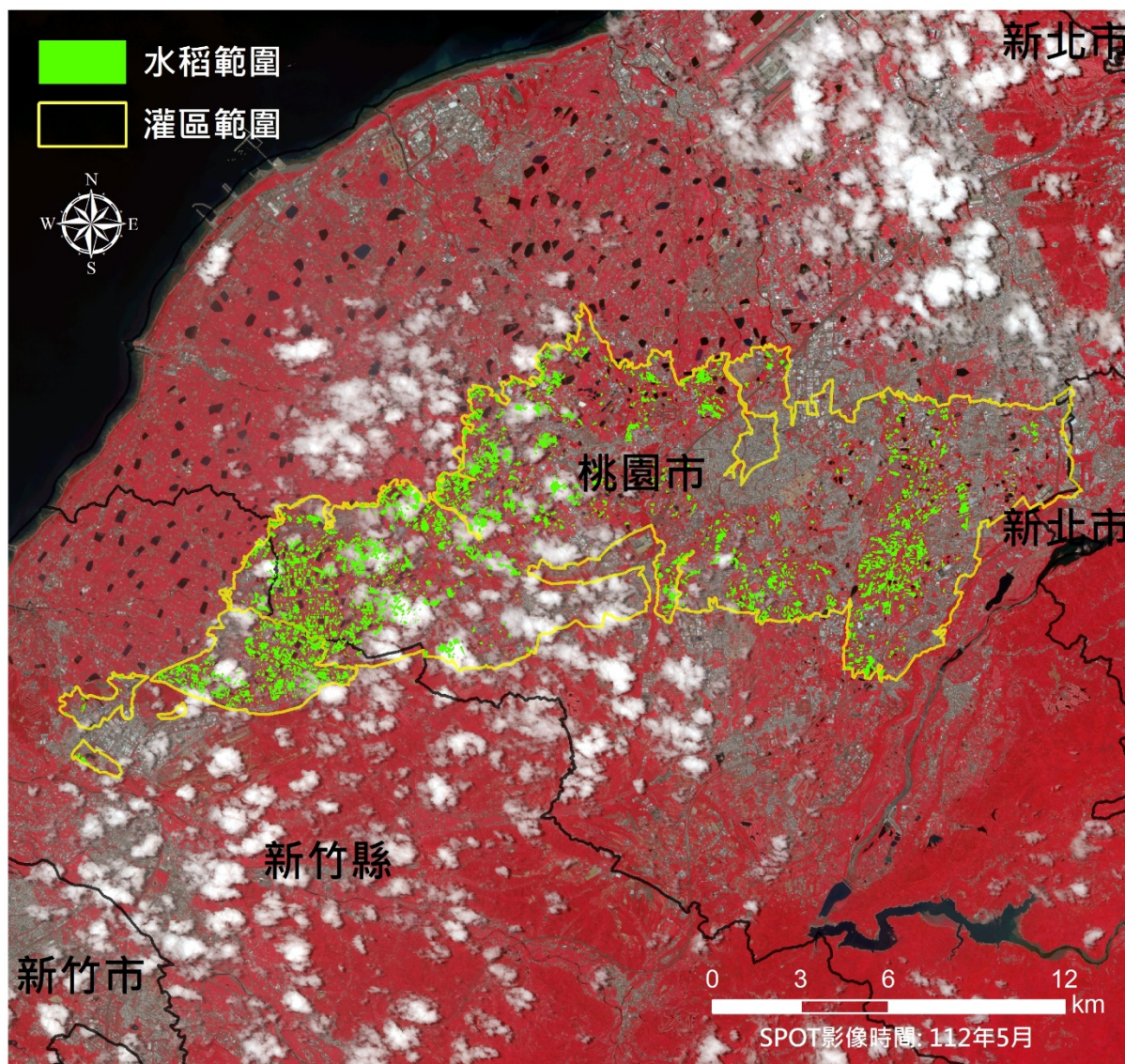

水稻面積(公頃)
2,349

新竹管理處灌區112年一期稻作面積分布範圍圖 (5月)

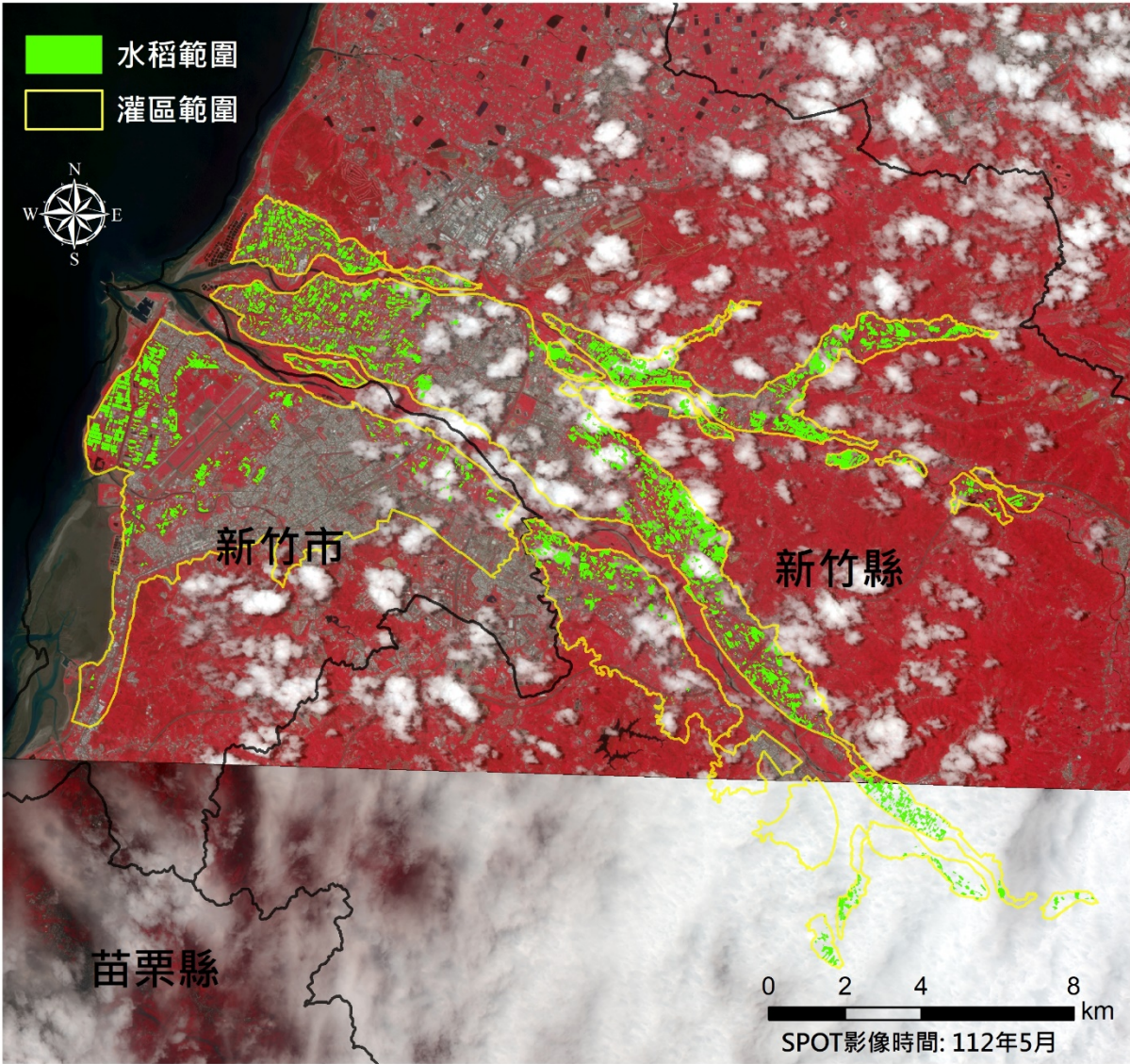

水稻面積(公頃)
1,706

苗栗管理處明德灌區112年一期稻作面積分布範圍圖 (5月)

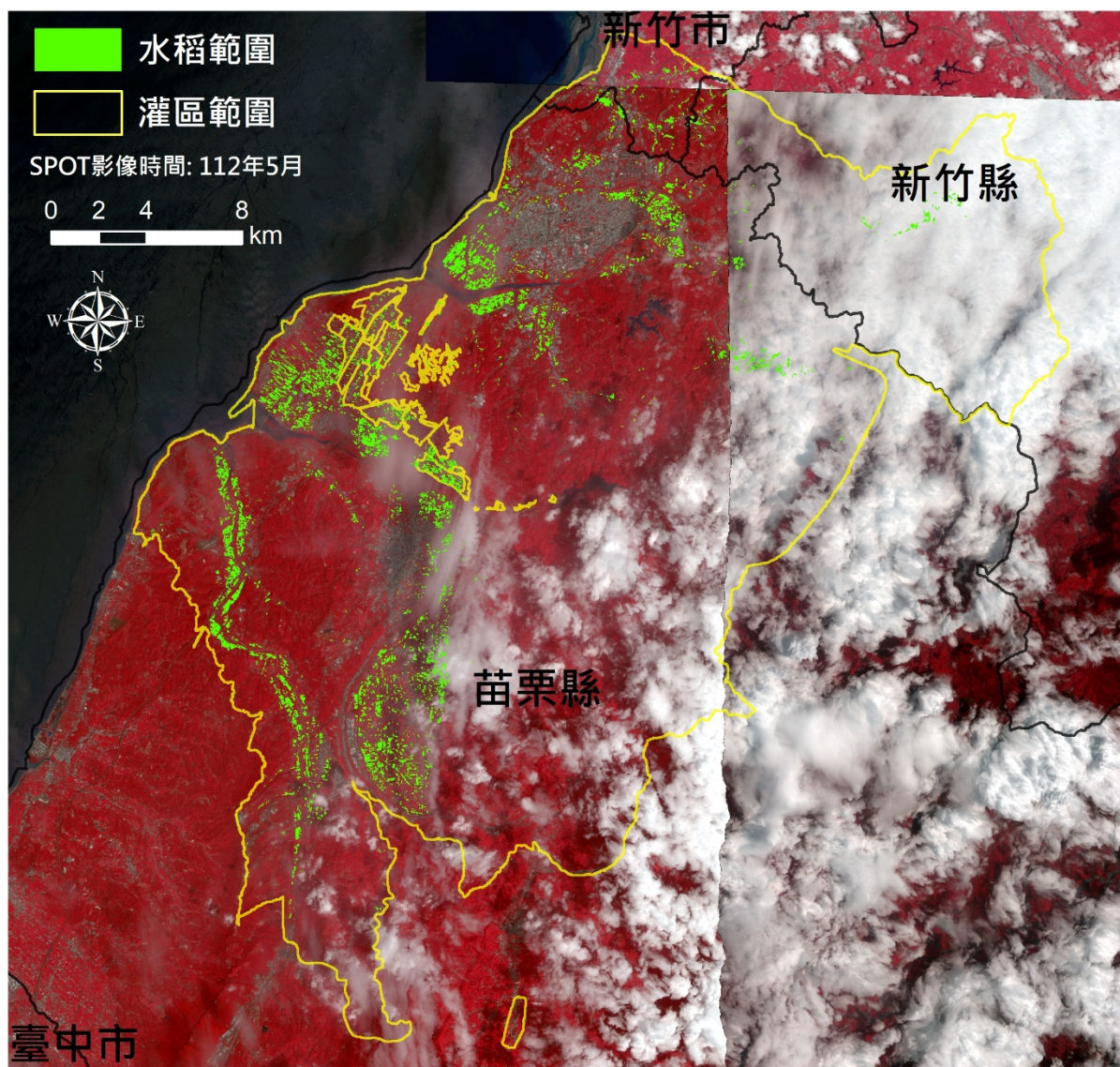

水稻面積(公頃)
2,520

臺中管理處鯉魚潭及石岡壩灌區112年一期稻作面積分布範圍圖 (5月)

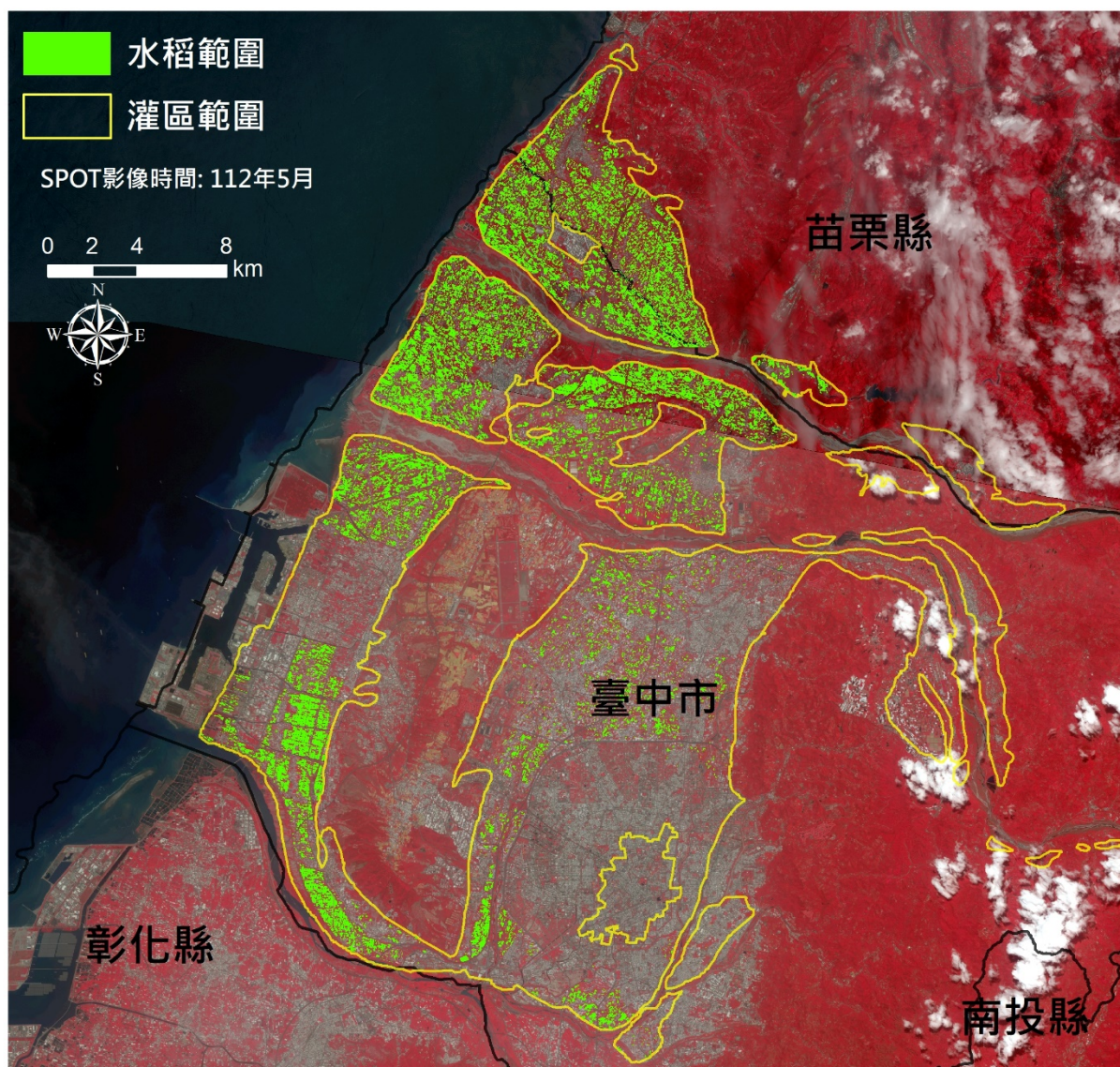

水稻面積(公頃)
7,859

嘉南管理處灌區112年一期稻作面積分布範圍圖 (5月)

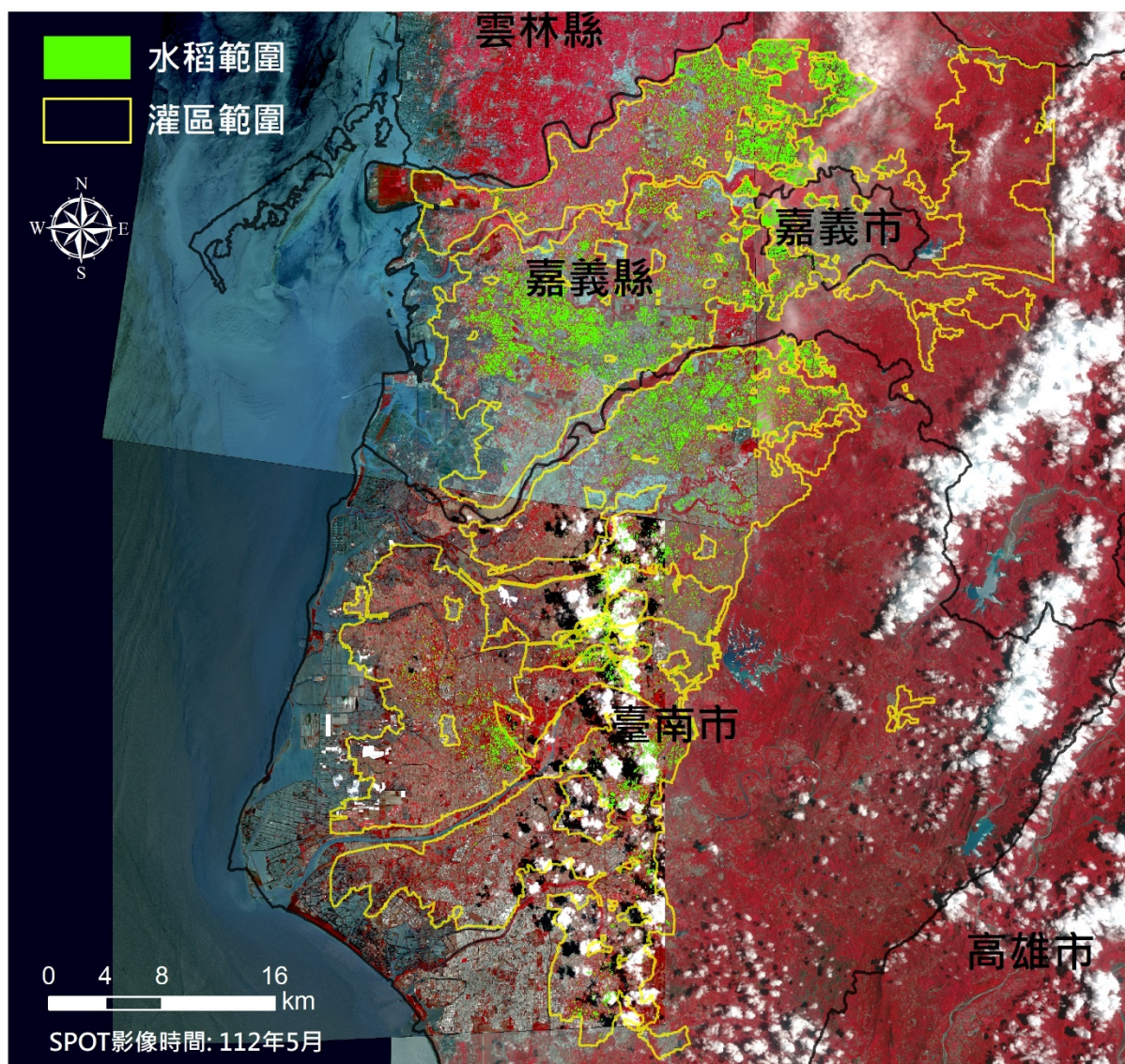

水稻面積(公頃)	
嘉義縣市	臺南市
8,214	5,258
總計 13,472	

112 年 6 月水稻面積估算成果

桃園管理處灌區112年一期稻作面積分布範圍圖 (6月)

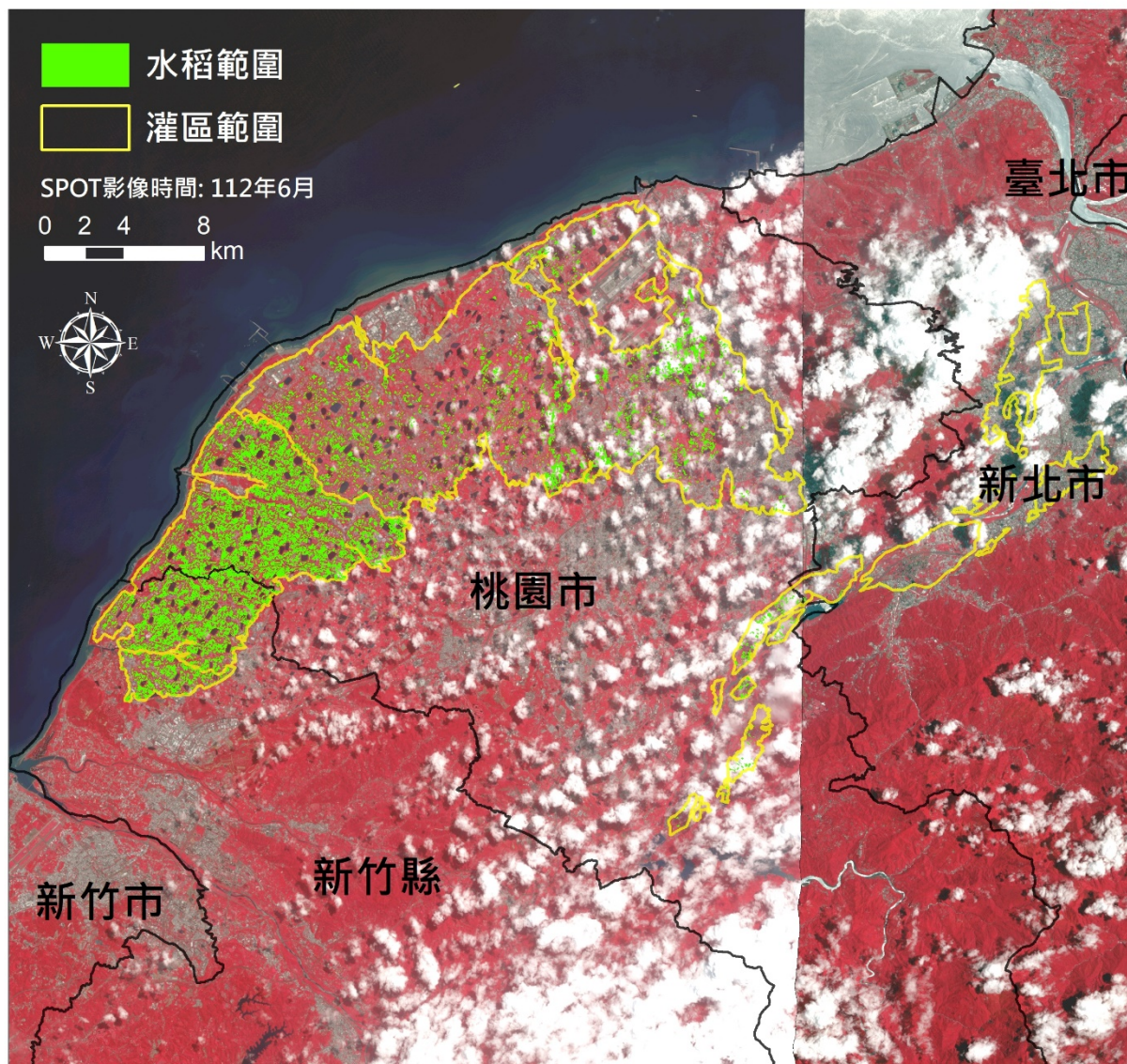

水稻面積(公頃)
6,090

石門管理處灌區112年一期稻作面積分布範圍圖 (6月)

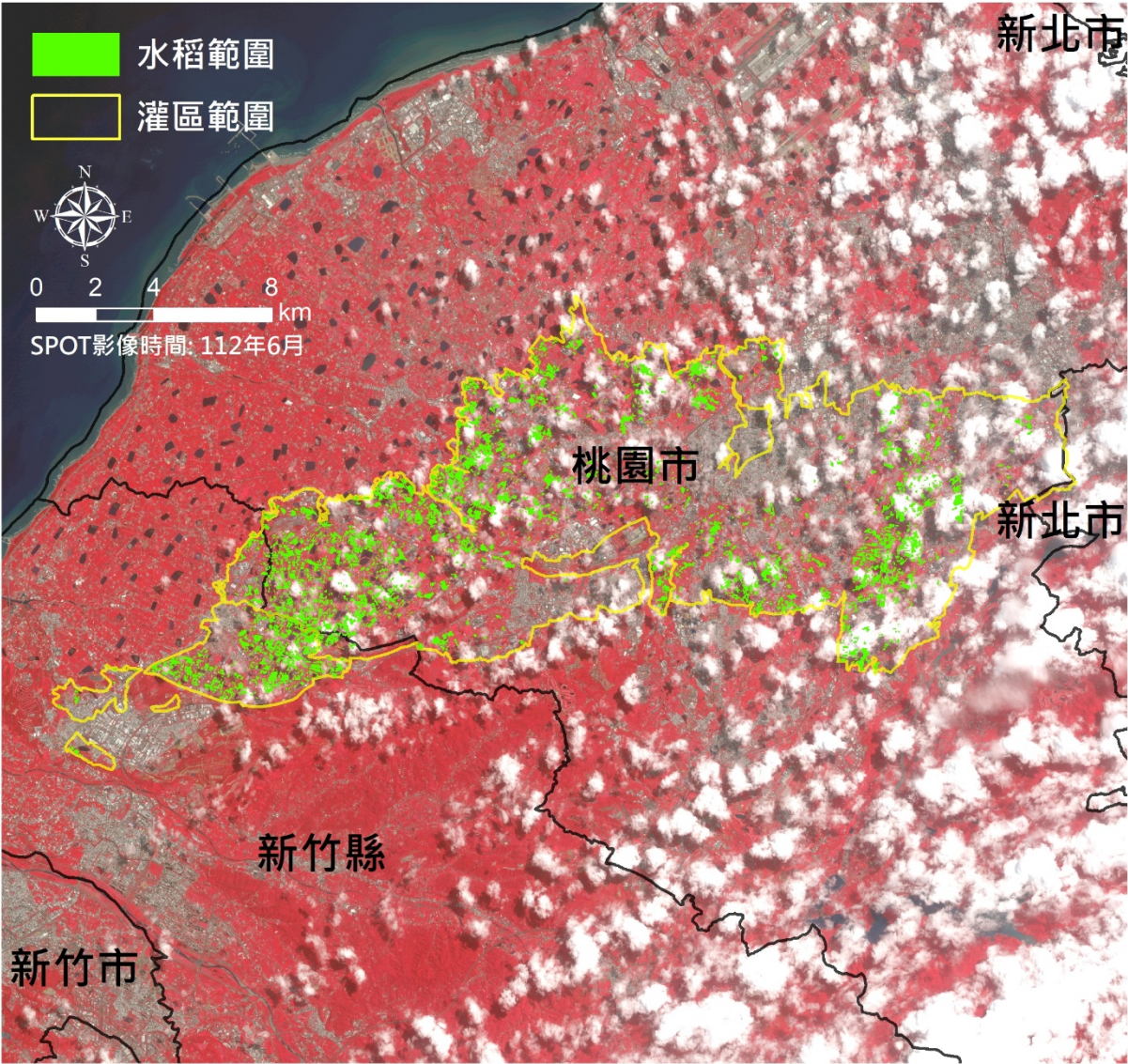

水稻面積(公頃)
2,426

新竹管理處灌區112年一期稻作面積分布範圍圖 (6月)

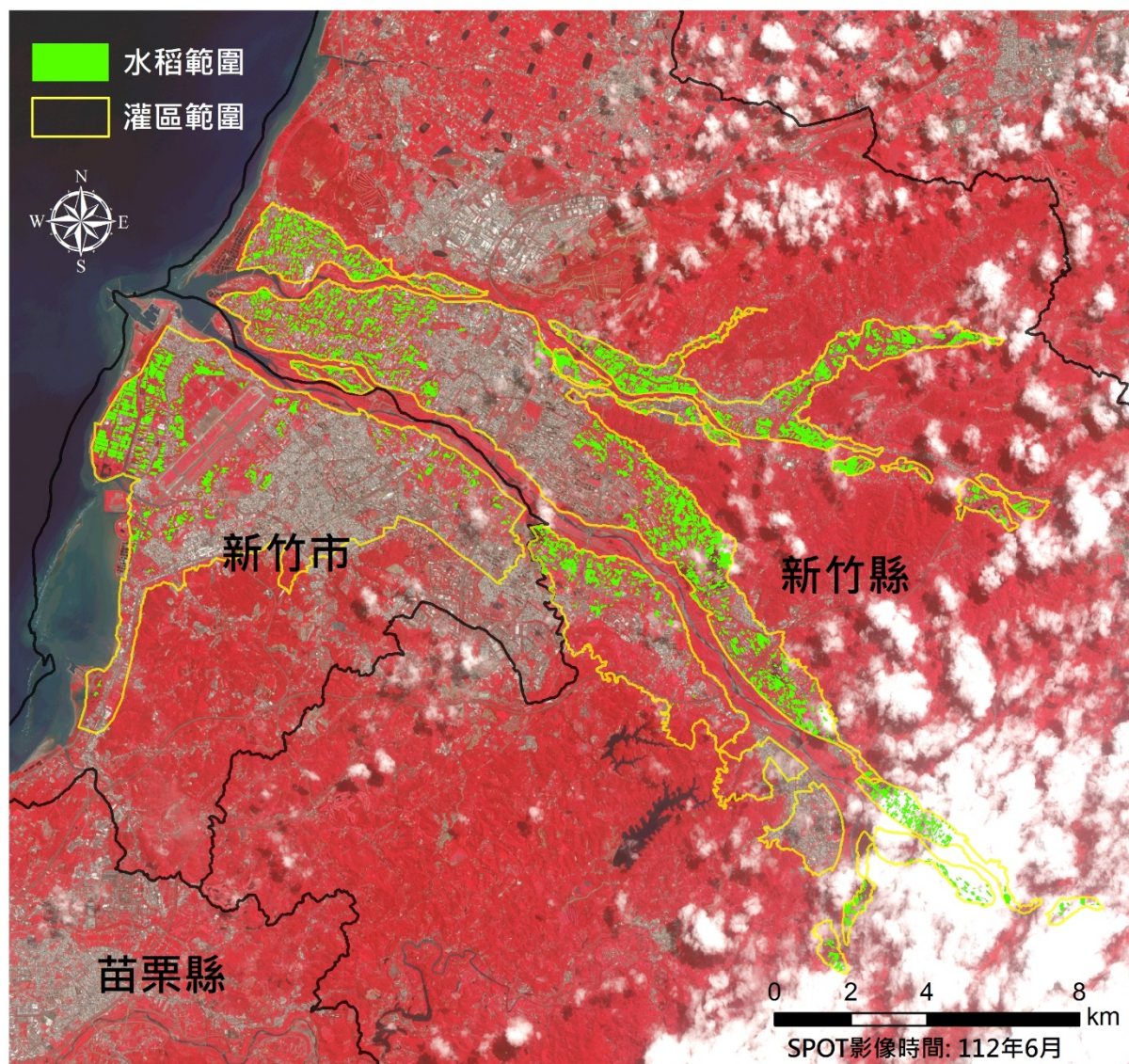

水稻面積(公頃)

1,739

苗栗管理處明德灌區112年一期稻作面積分布範圍圖 (6月)

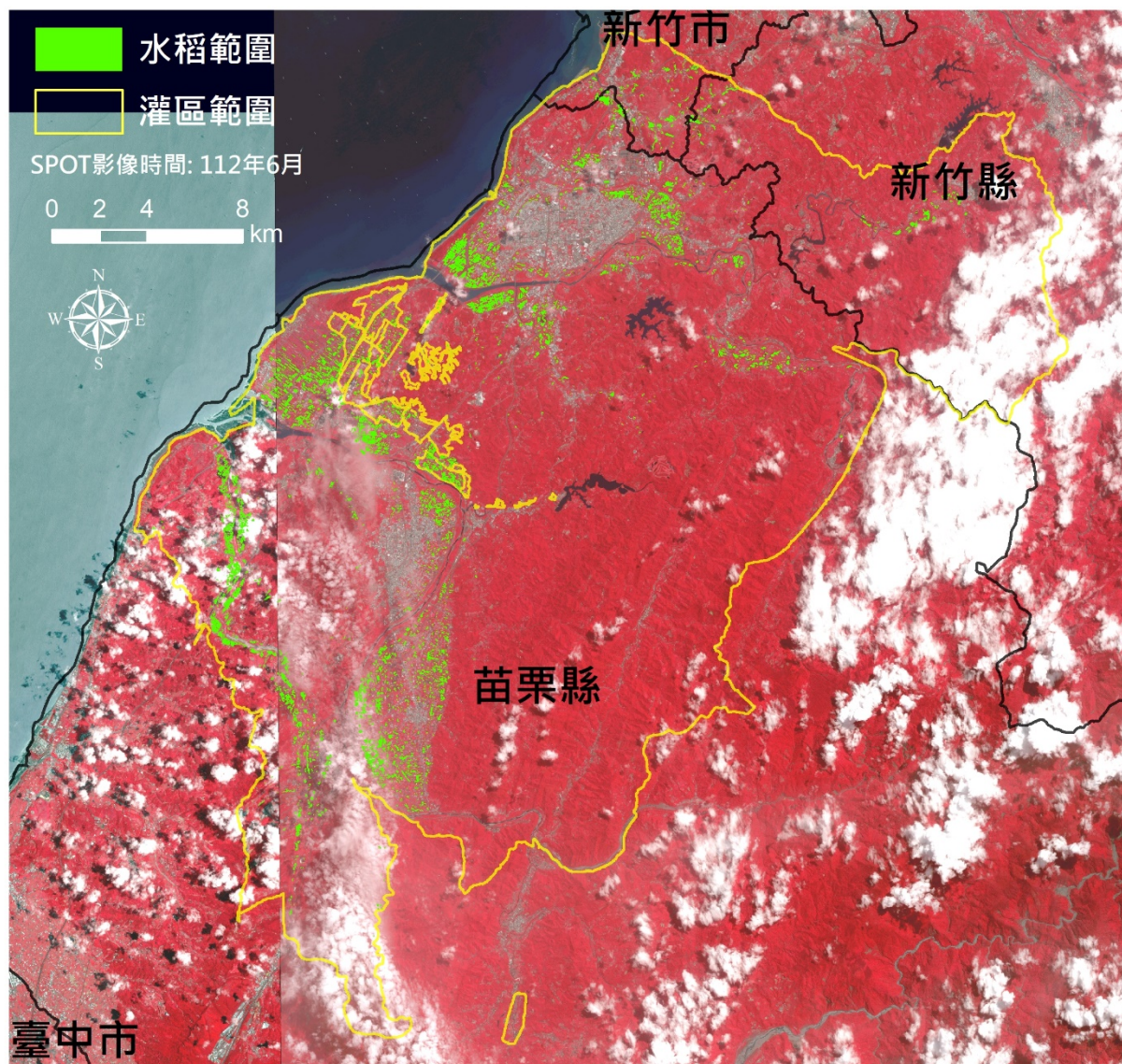

水稻面積(公頃)
2,354

臺中管理處鯉魚潭及石岡壩灌區112年一期稻作面積分布範圍圖 (6月)

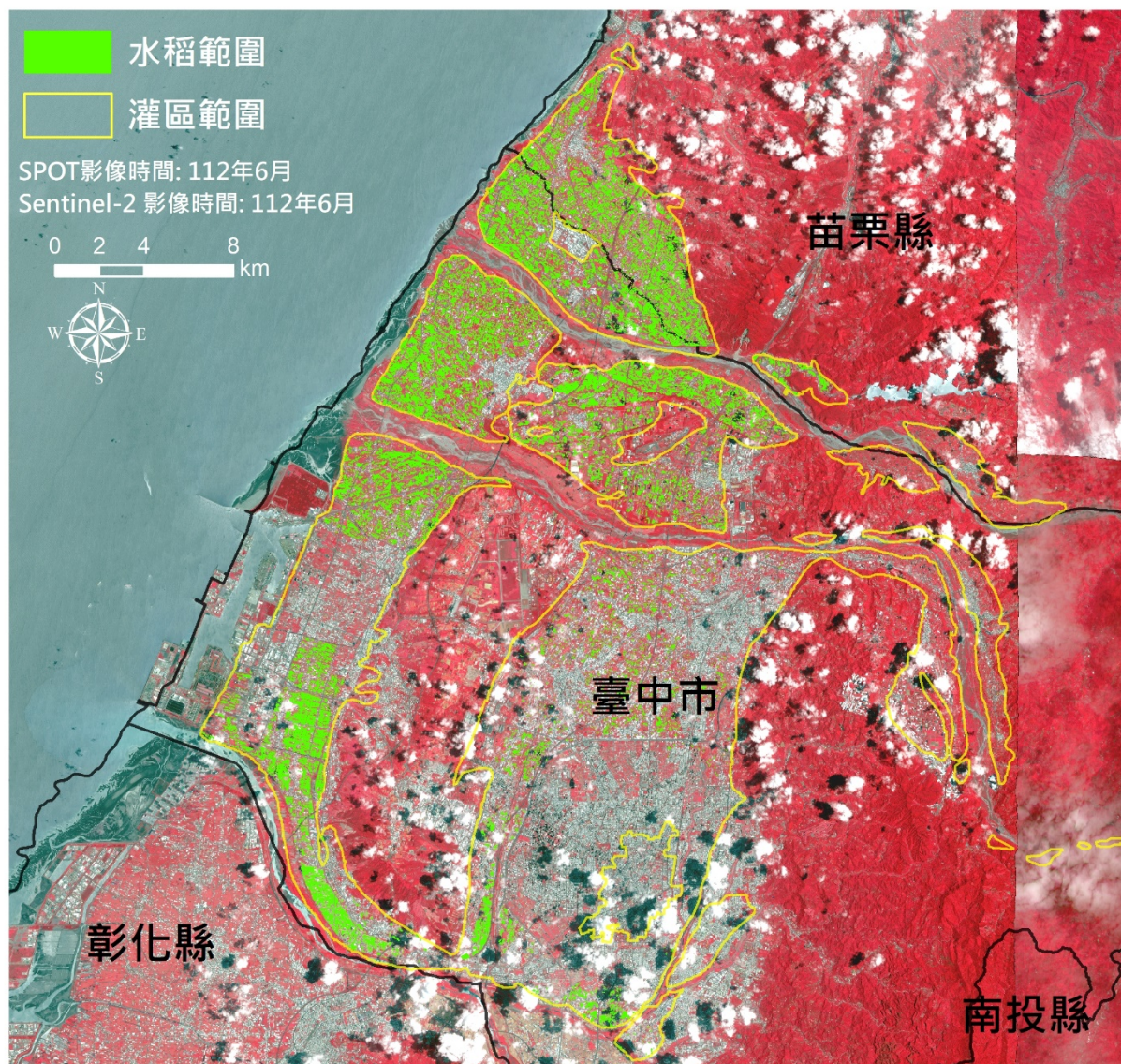

水稻面積(公頃)
7,680

嘉南管理處灌區112年一期稻作面積分布範圍圖 (6月)

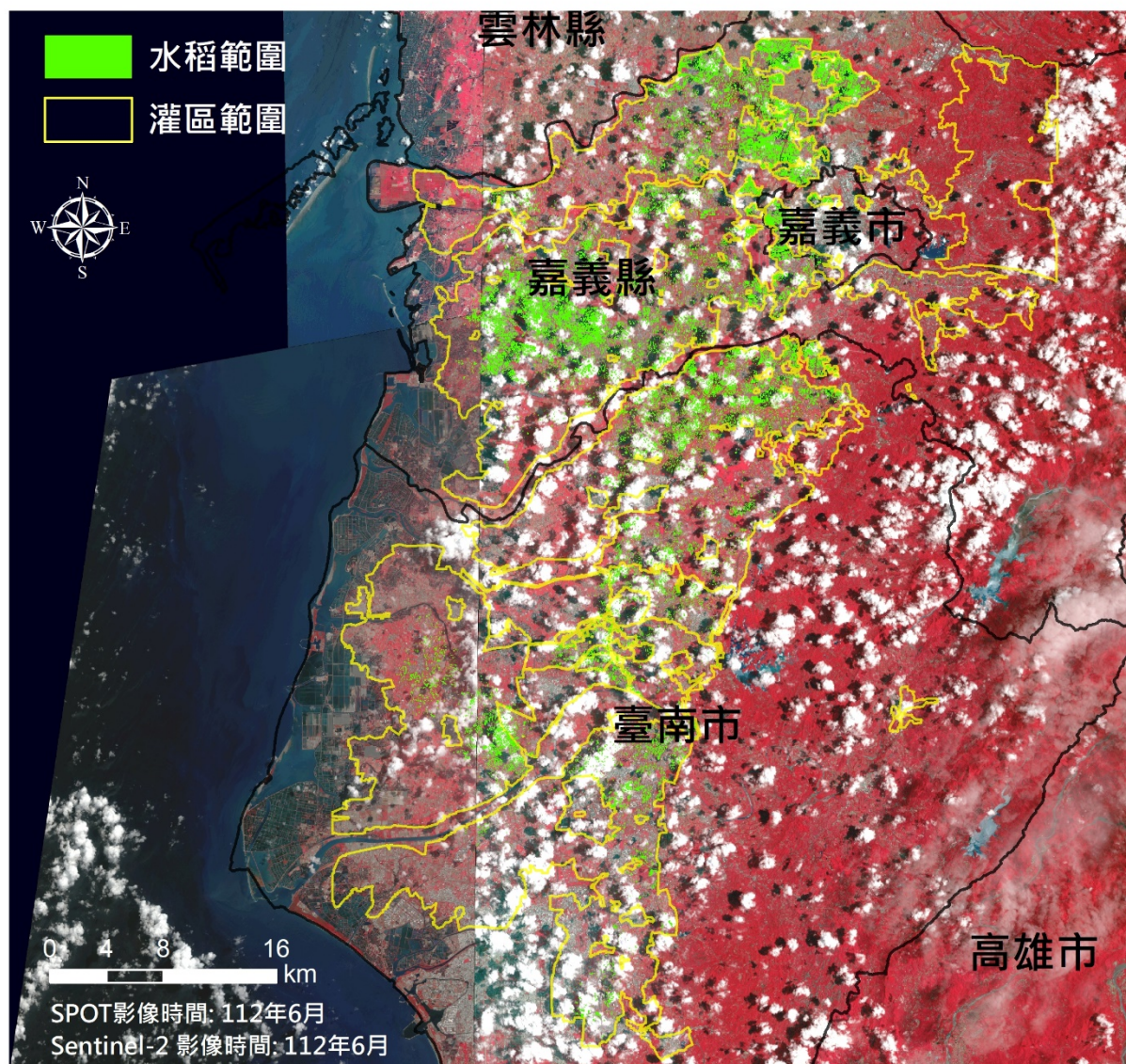

水稻面積(公頃)	
嘉義縣市	臺南市
7,688	4,970
總計 12,658	

112 年 7 月水稻面積估算成果

桃園管理處灌區112年一期稻作面積分布範圍圖 (7月)

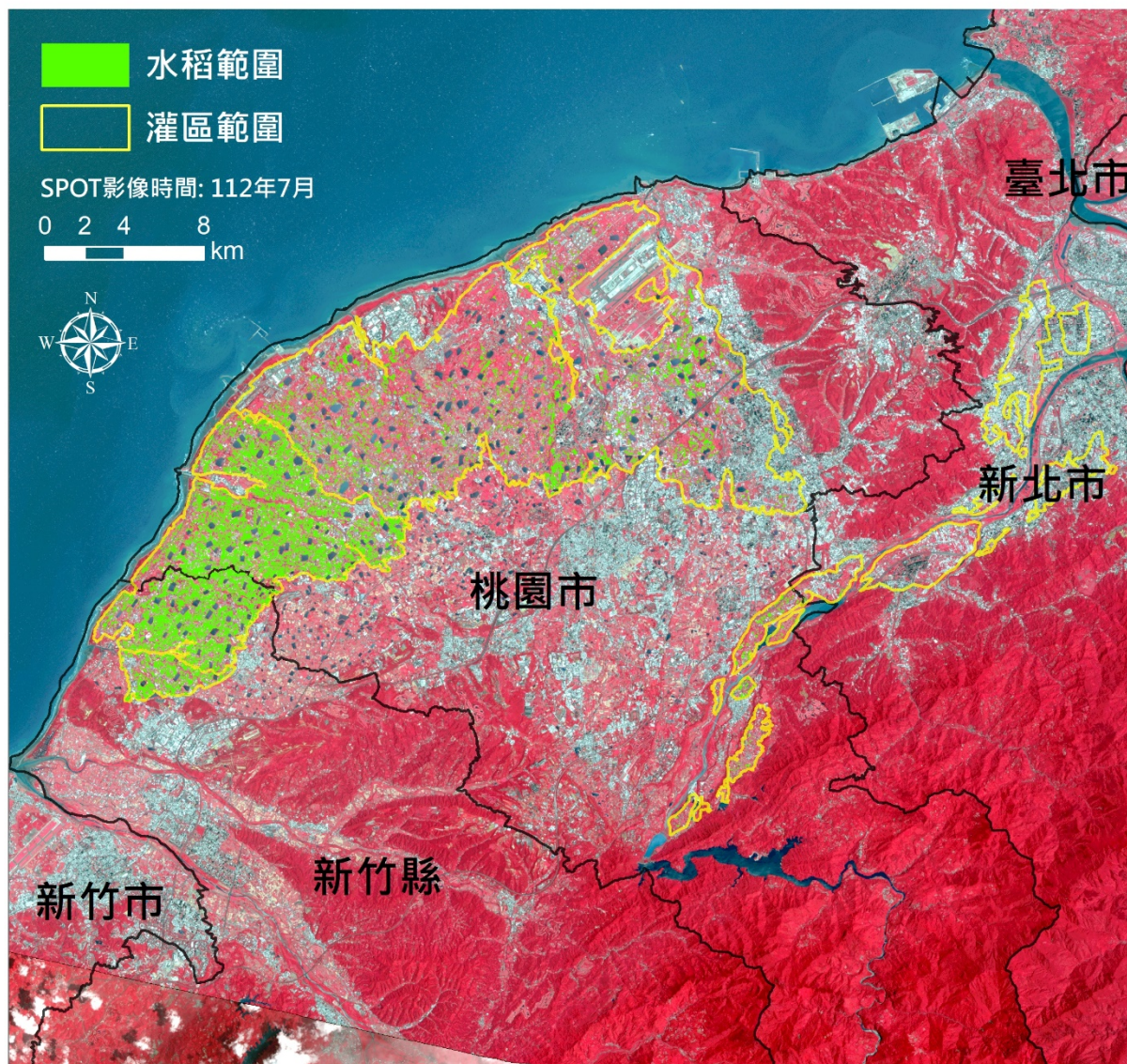

水稻面積(公頃)
5,721

石門管理處灌區112年一期稻作面積分布範圍圖 (7月)

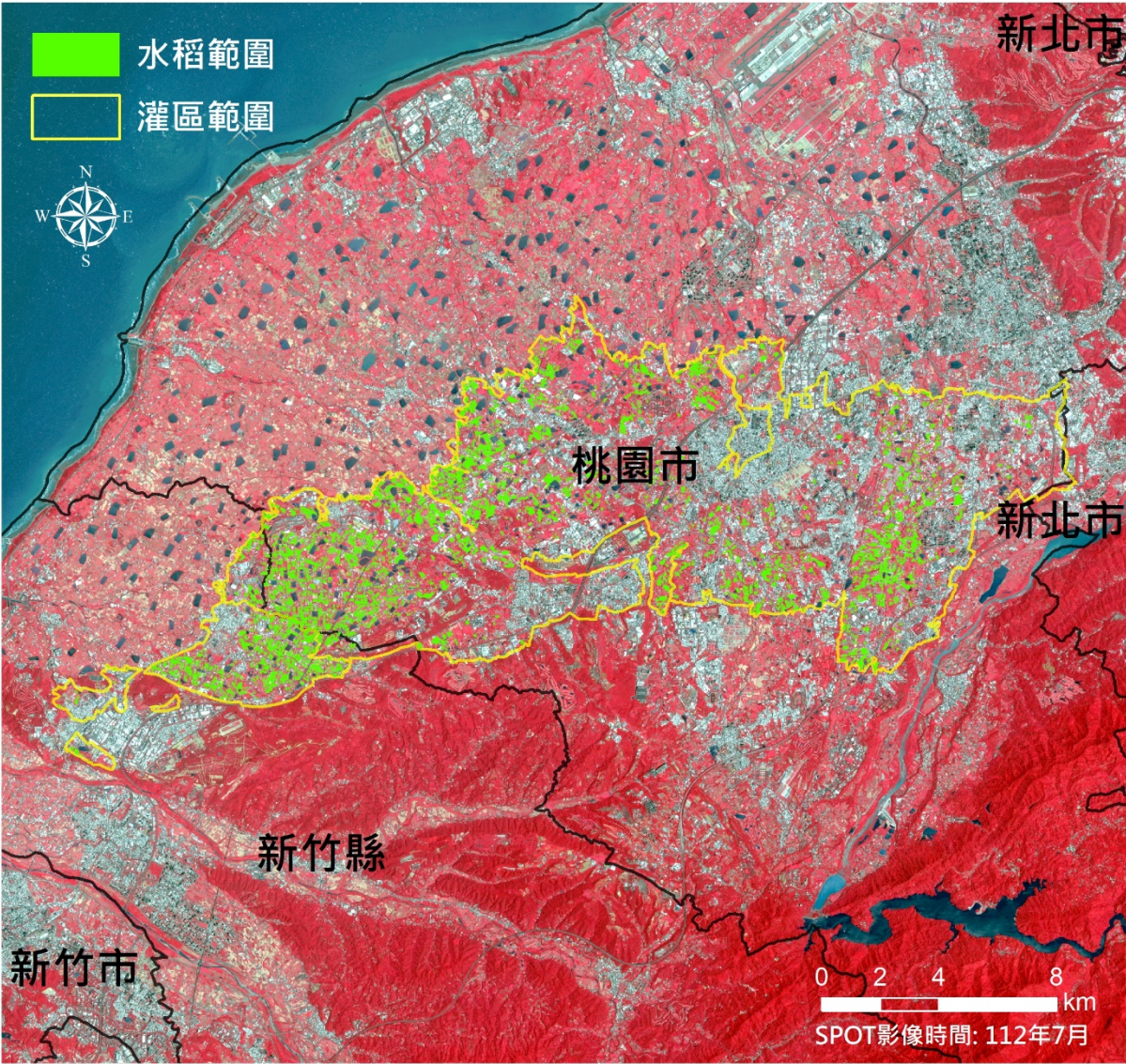

水稻面積(公頃)
2,441

新竹管理處灌區112年一期稻作面積分布範圍圖 (7月)

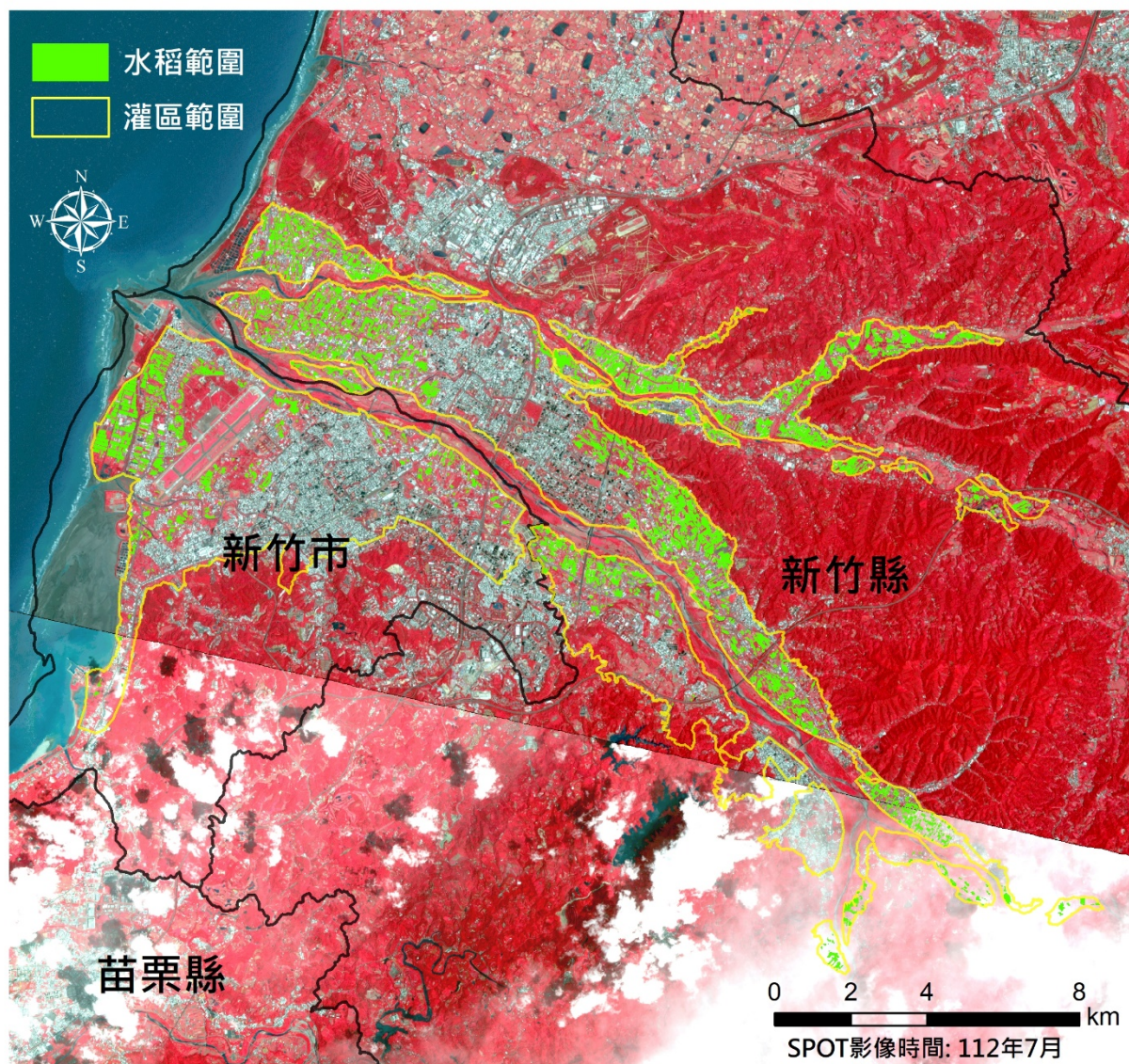

水稻面積(公頃)
1,715

苗栗管理處明德灌區112年一期稻作面積分布範圍圖 (7月)

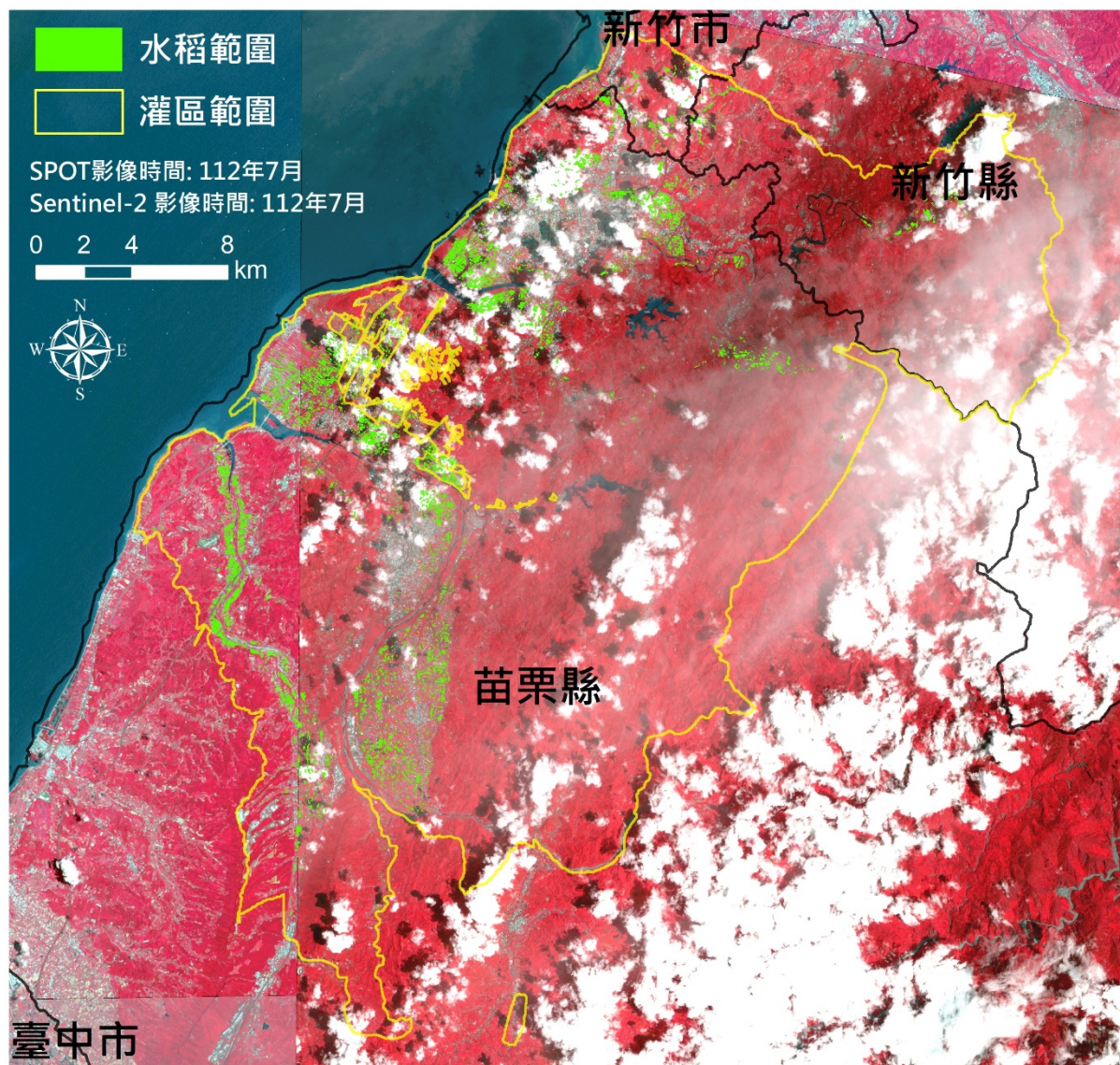

水稻面積(公頃)
2,235

臺中管理處鯉魚潭及石岡壩灌區112年一期稻作面積分布範圍圖 (7月)

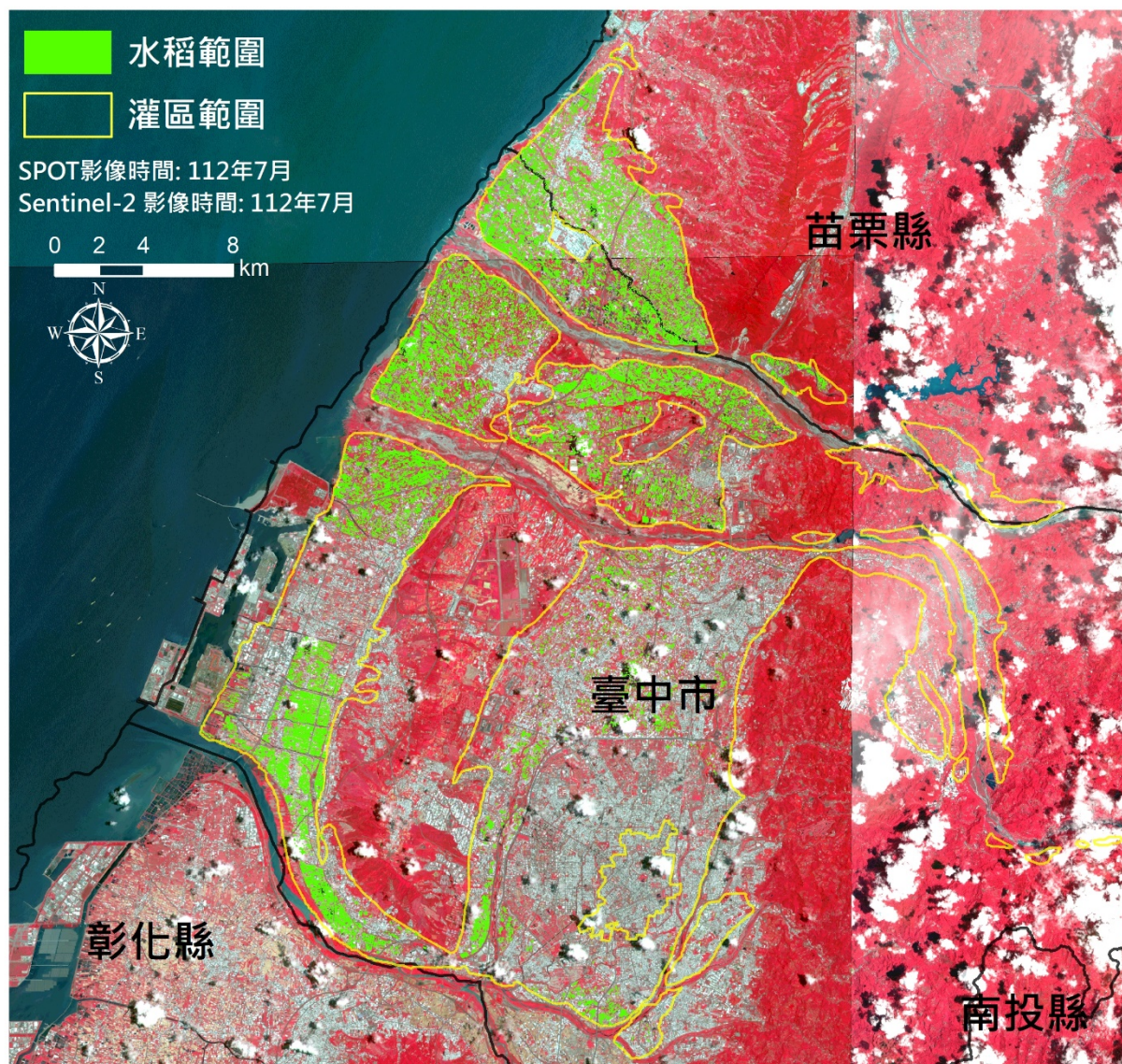

水稻面積(公頃)
7,493

嘉南管理處灌區112年一期稻作面積分布範圍圖 (7月)

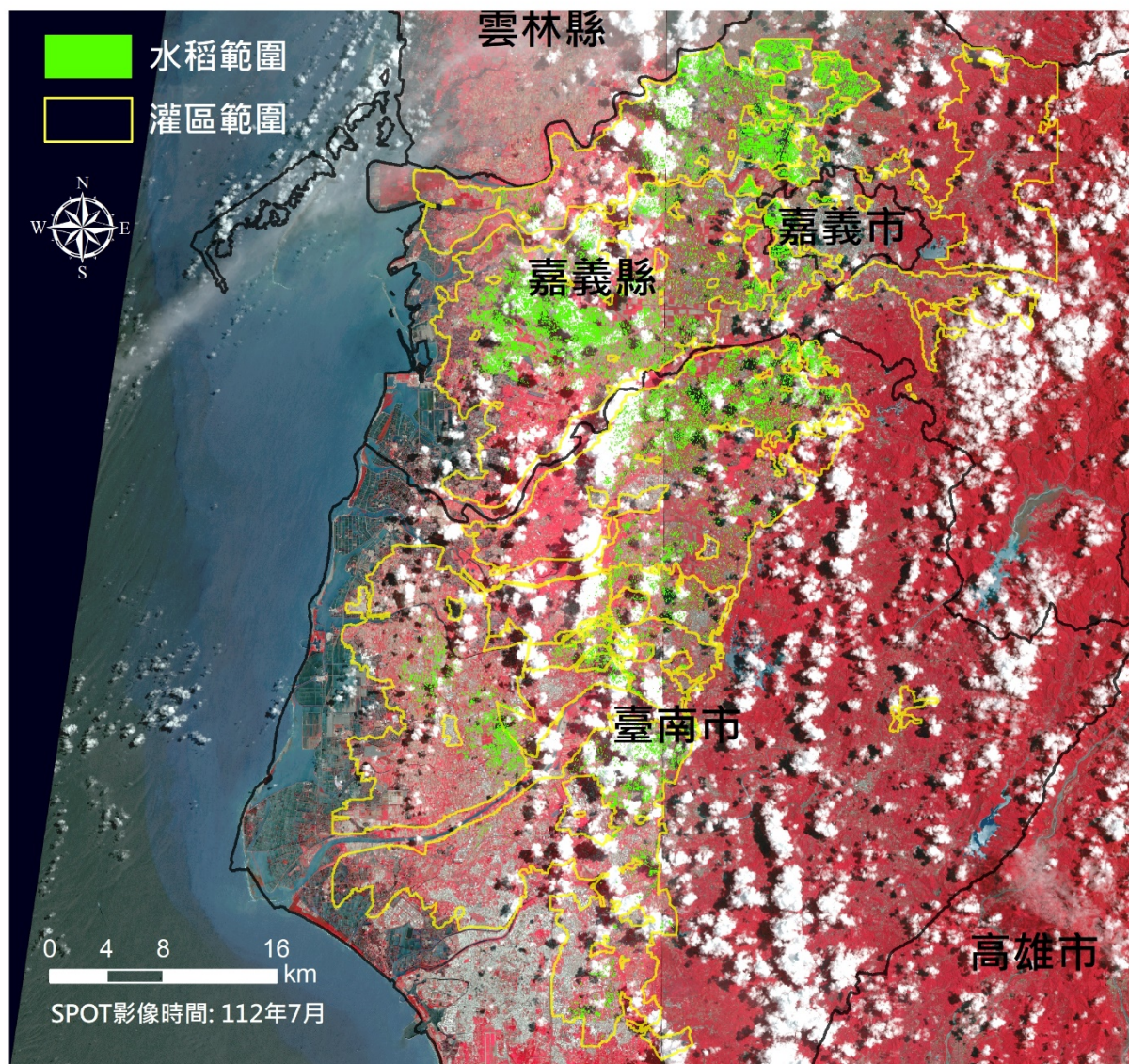

水稻面積(公頃)	
嘉義縣市	臺南市
7,909	5,588
總計 13,497	

112 年 8 月水稻面積估算成果

桃園管理處灌區112年一期稻作面積分布範圍圖 (8月)

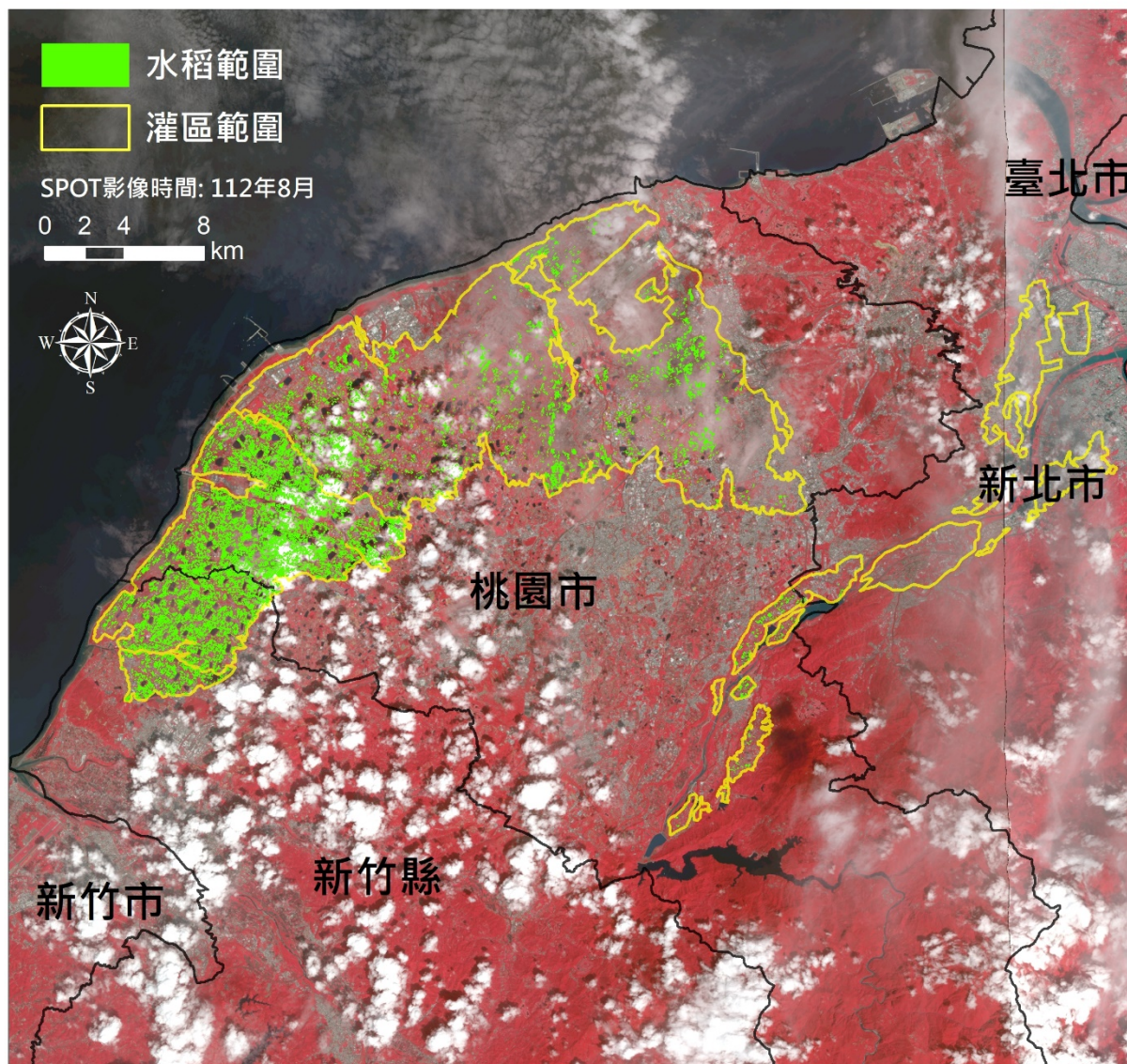

水稻面積(公頃)
6,366

石門管理處灌區112年一期稻作面積分布範圍圖 (8月)

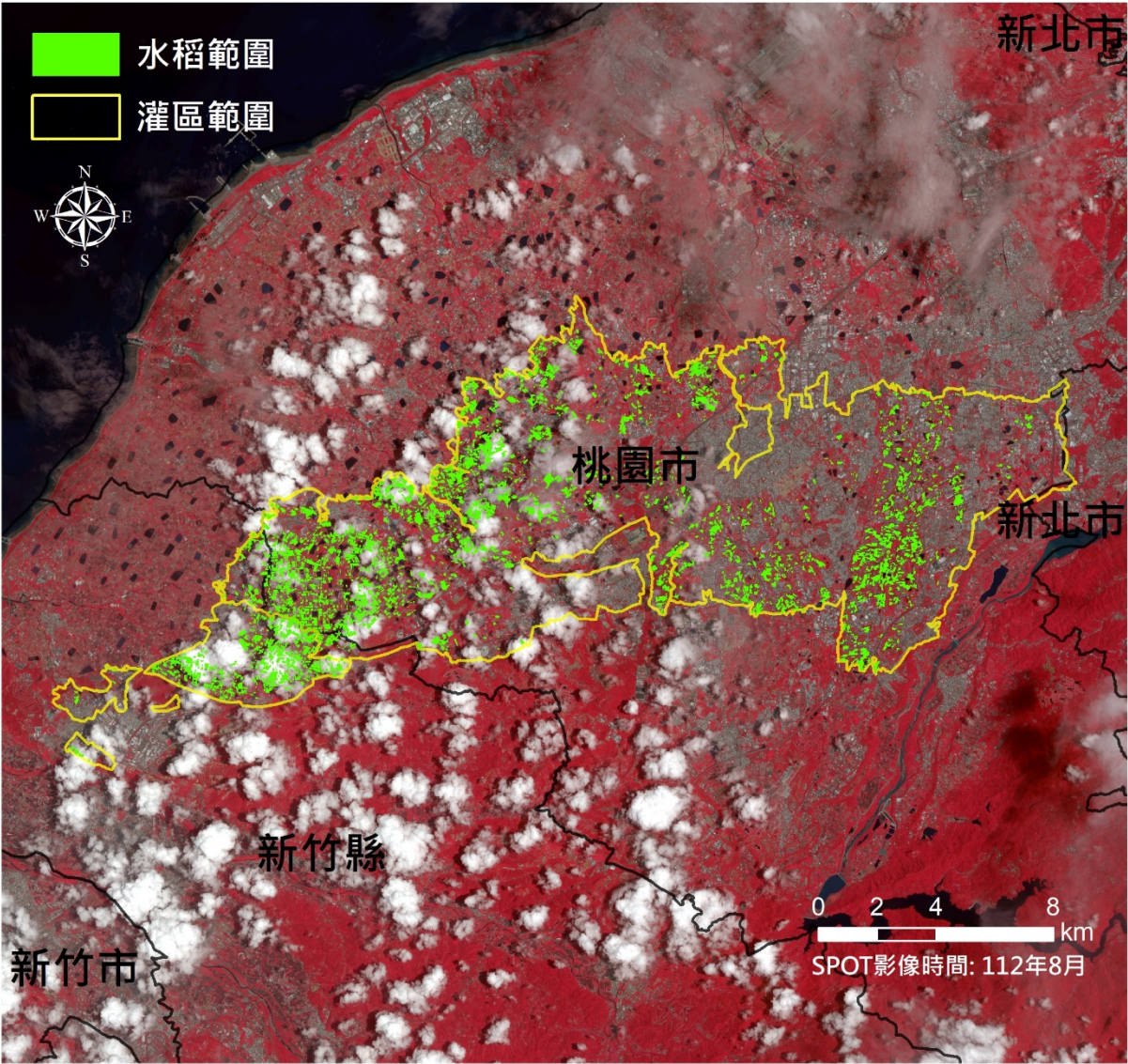

水稻面積(公頃)
2,626

新竹管理處灌區112年一期稻作面積分布範圍圖 (8月)

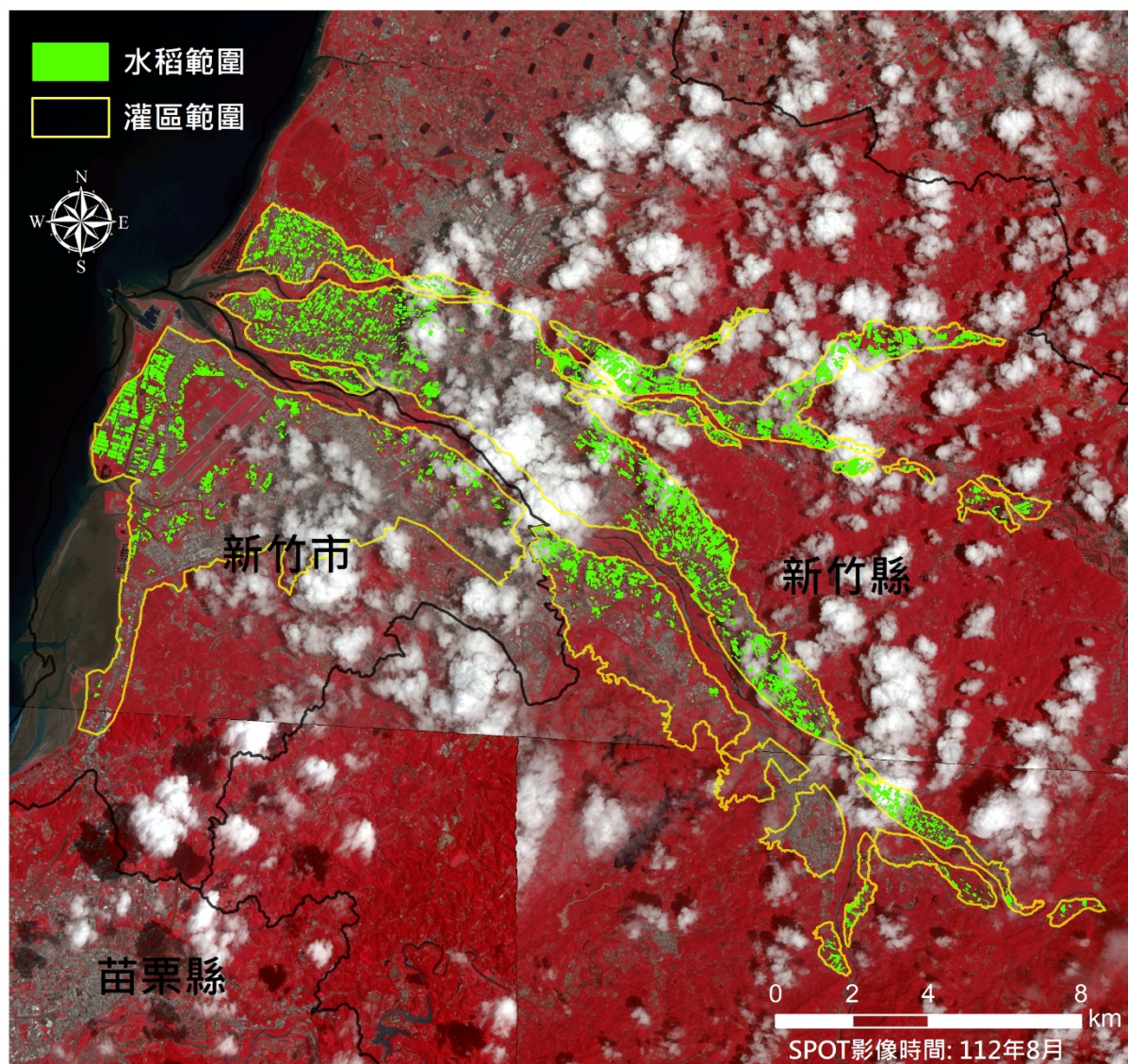

水稻面積(公頃)
1,960

苗栗管理處明德灌區112年一期稻作面積分布範圍圖 (8月)

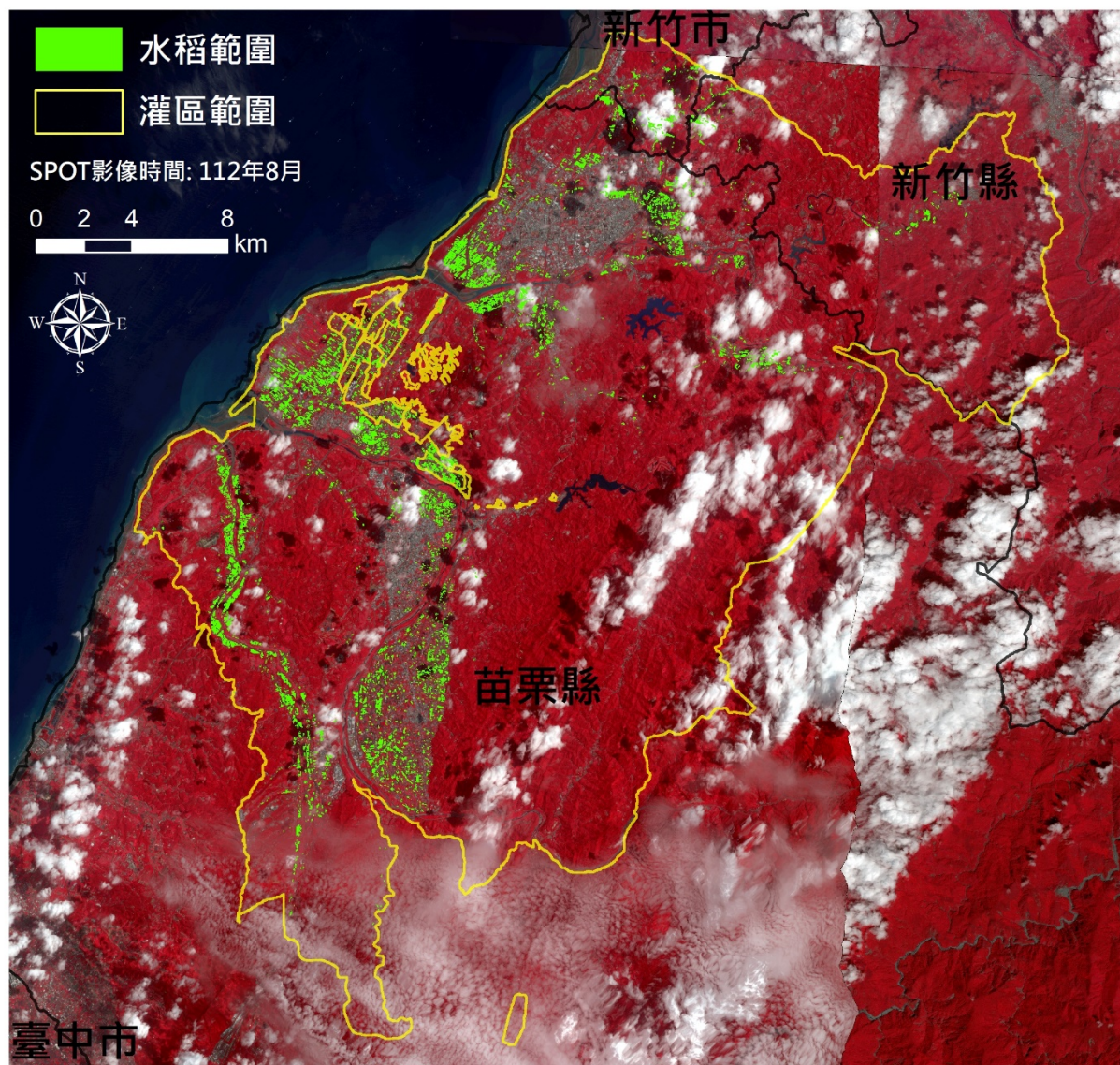

水稻面積(公頃)
2,606

臺中管理處鯉魚潭及石岡壩灌區112年一期稻作面積分布範圍圖 (8月)

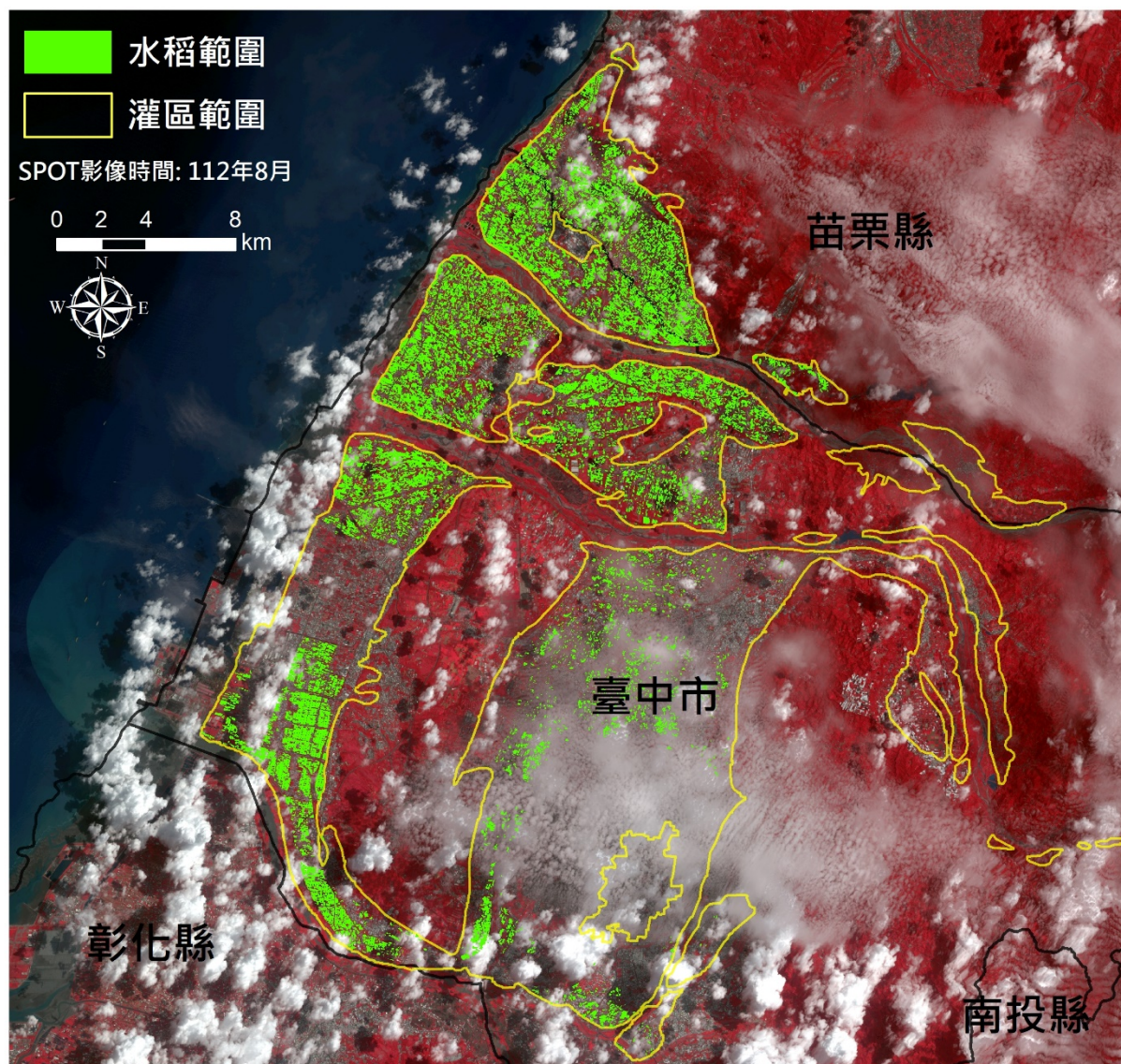

水稻面積(公頃)
8,575

嘉南管理處灌區112年二期稻作面積分布範圍圖 (8月)

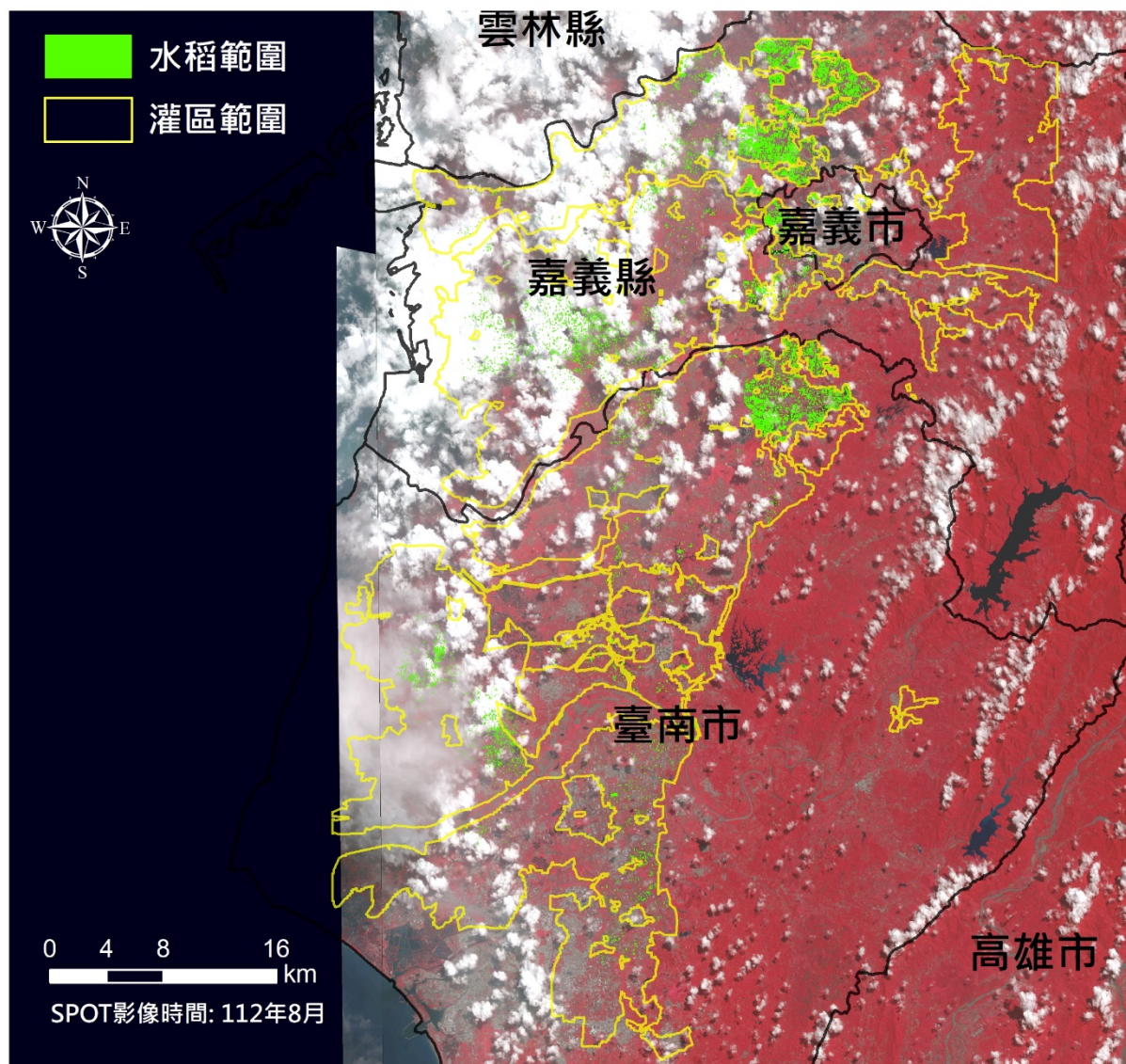

水稻面積(公頃)	
嘉義縣市	臺南市
3,755	2,475
總計 6,230	

112 年 9 月水稻面積估算成果

桃園管理處灌區112年二期稻作面積分布範圍圖 (9月)

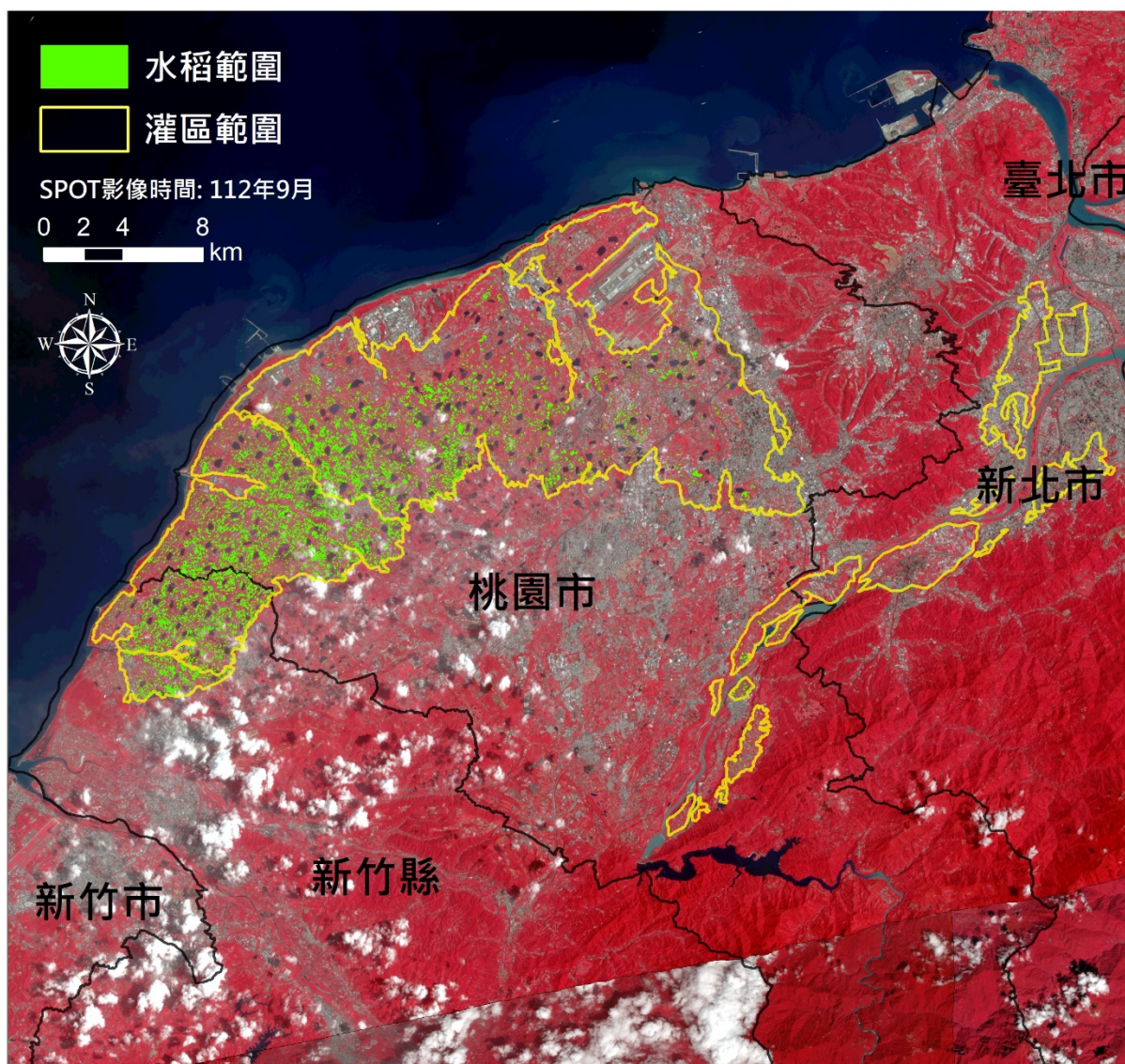

水稻面積(公頃)
4,087

石門管理處灌區112年二期稻作面積分布範圍圖 (9月)

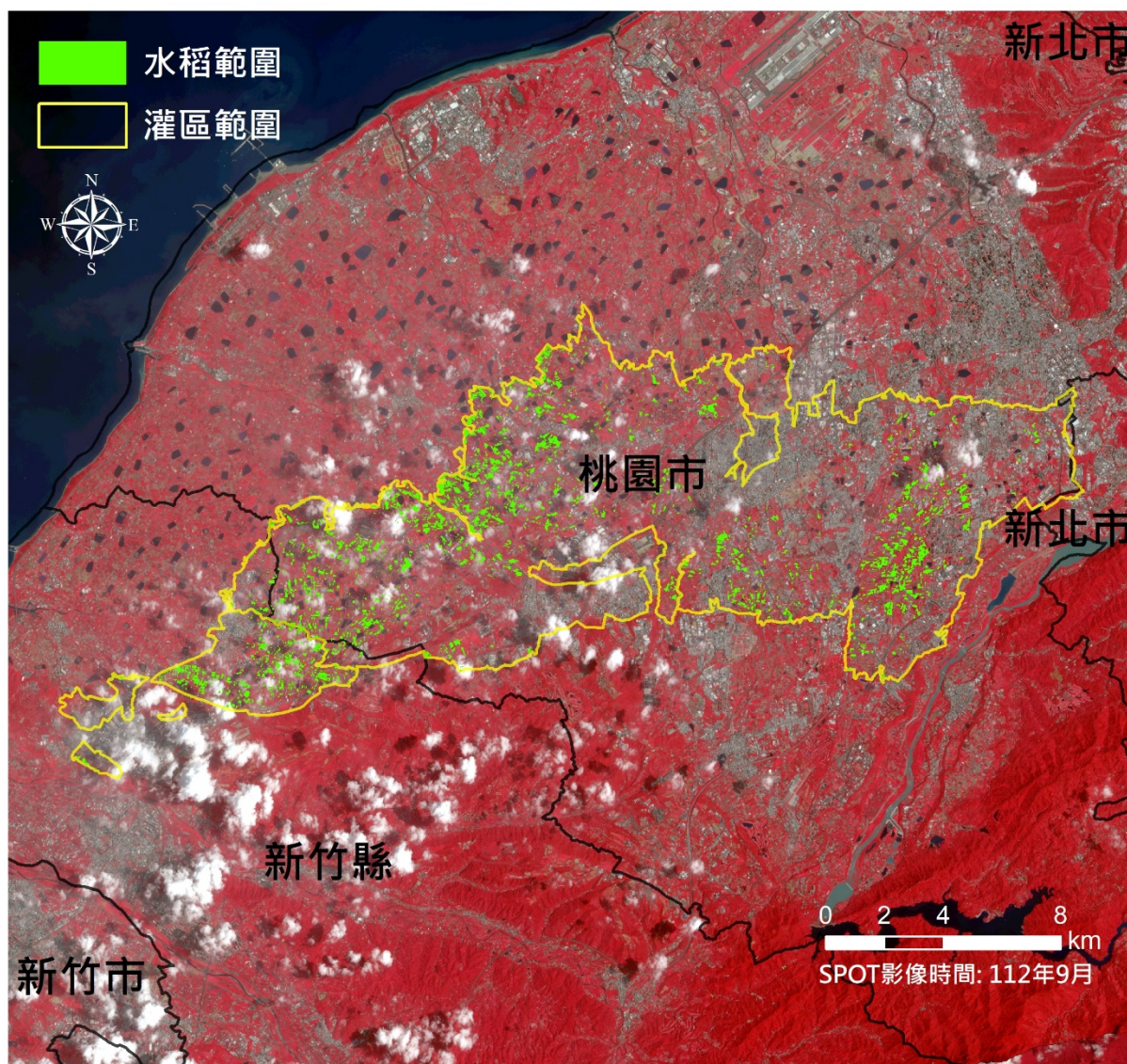

水稻面積(公頃)
1,339

新竹管理處灌區112年二期稻作面積分布範圍圖 (9月)

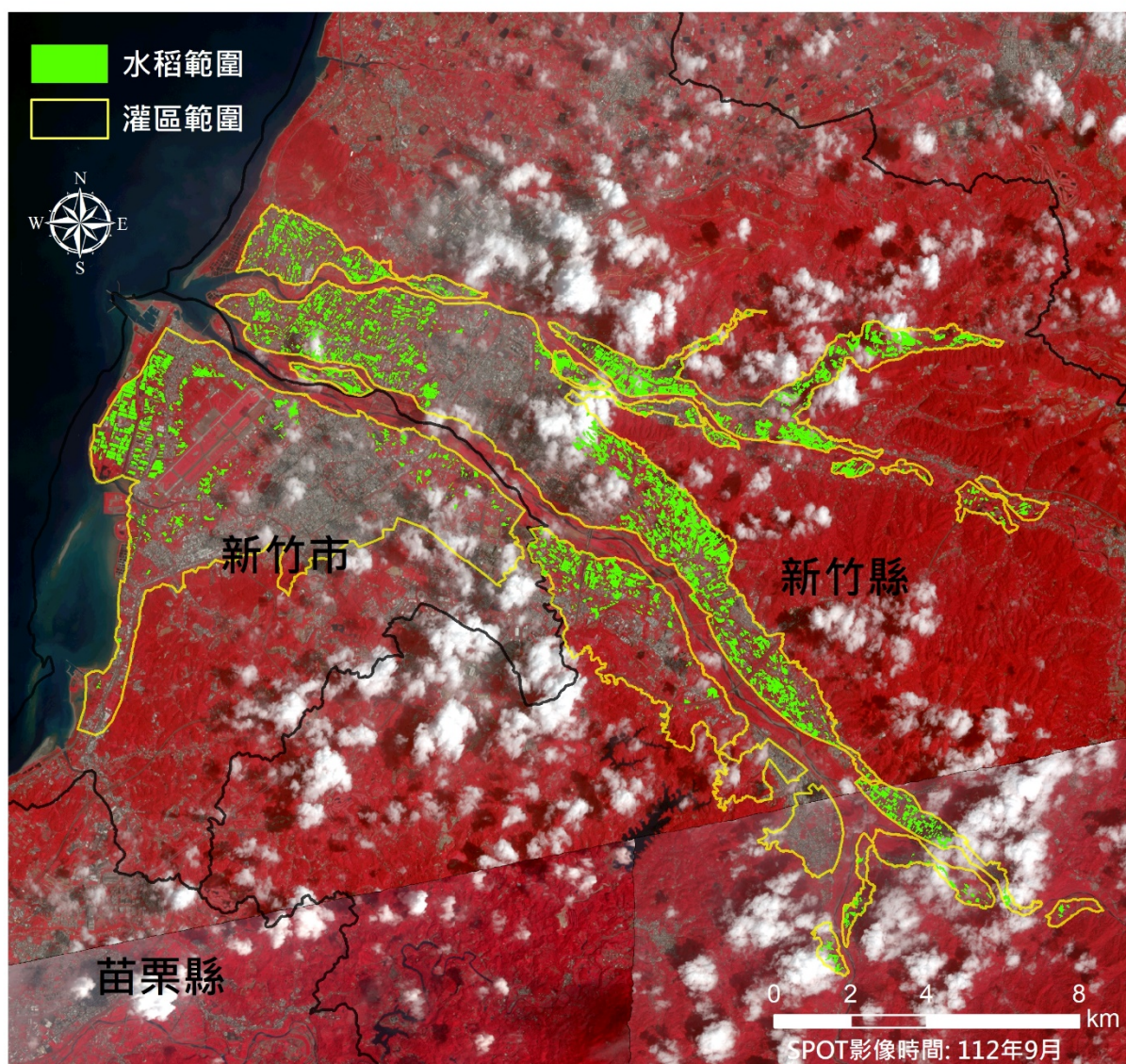

水稻面積(公頃)
1,750

苗栗管理處明德灌區112年二期稻作面積分布範圍圖 (9月)

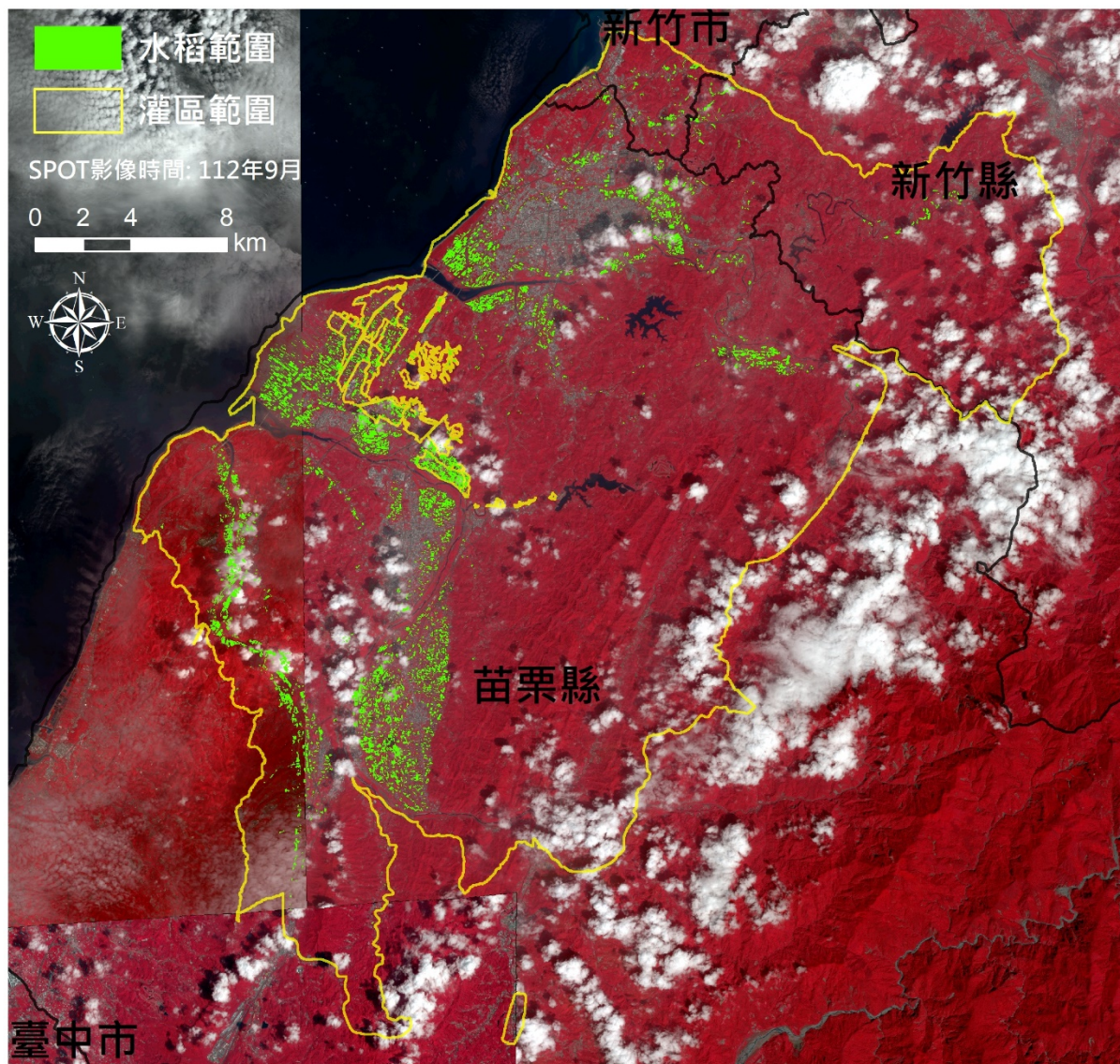

水稻面積(公頃)
2,611

臺中管理處鯉魚潭及石岡壩灌區112年二期稻作面積分布範圍圖 (9月)

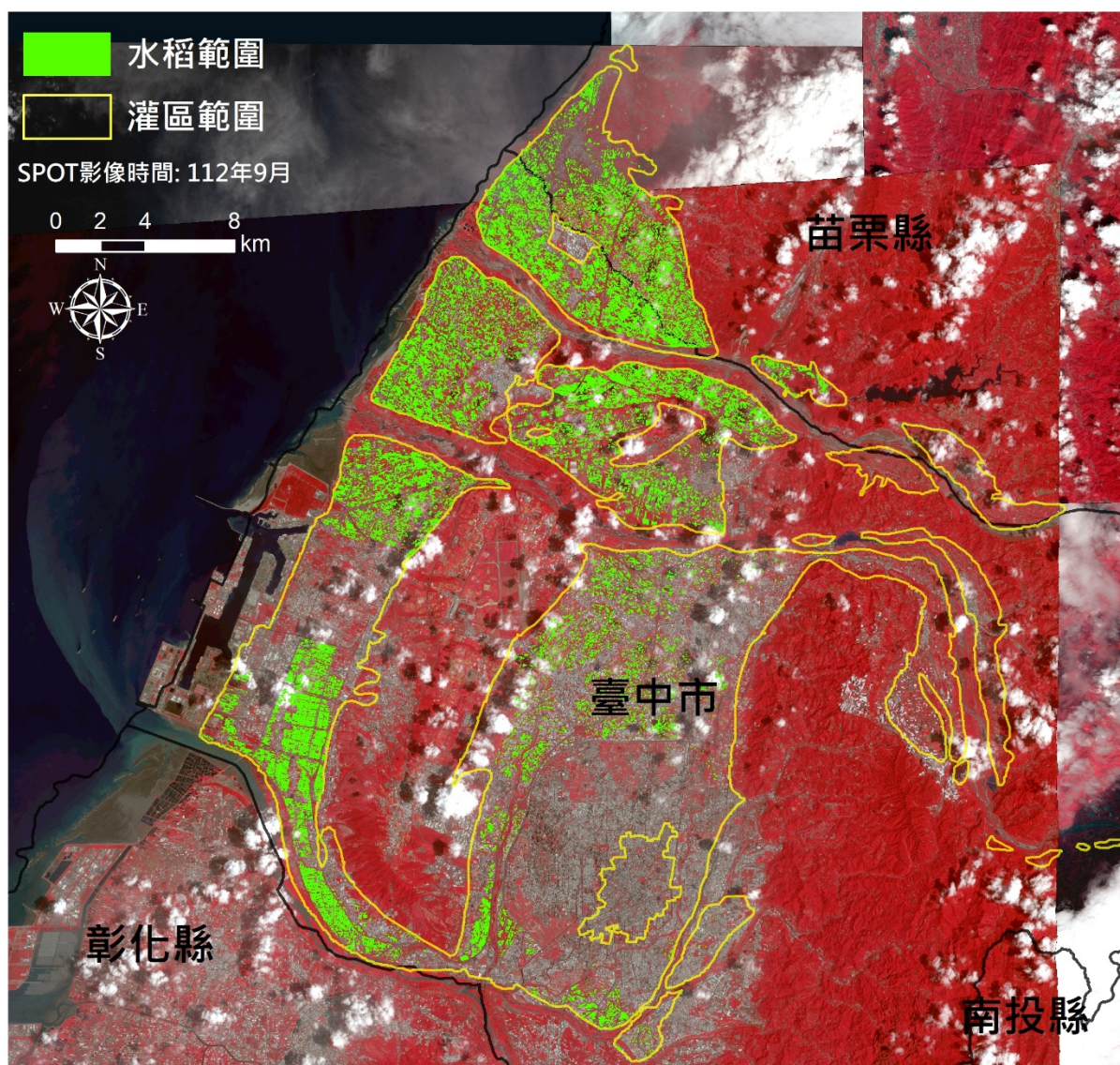

水稲面積(公頃)
9,493

嘉南管理處灌區112年二期稻作面積分布範圍圖 (9月)

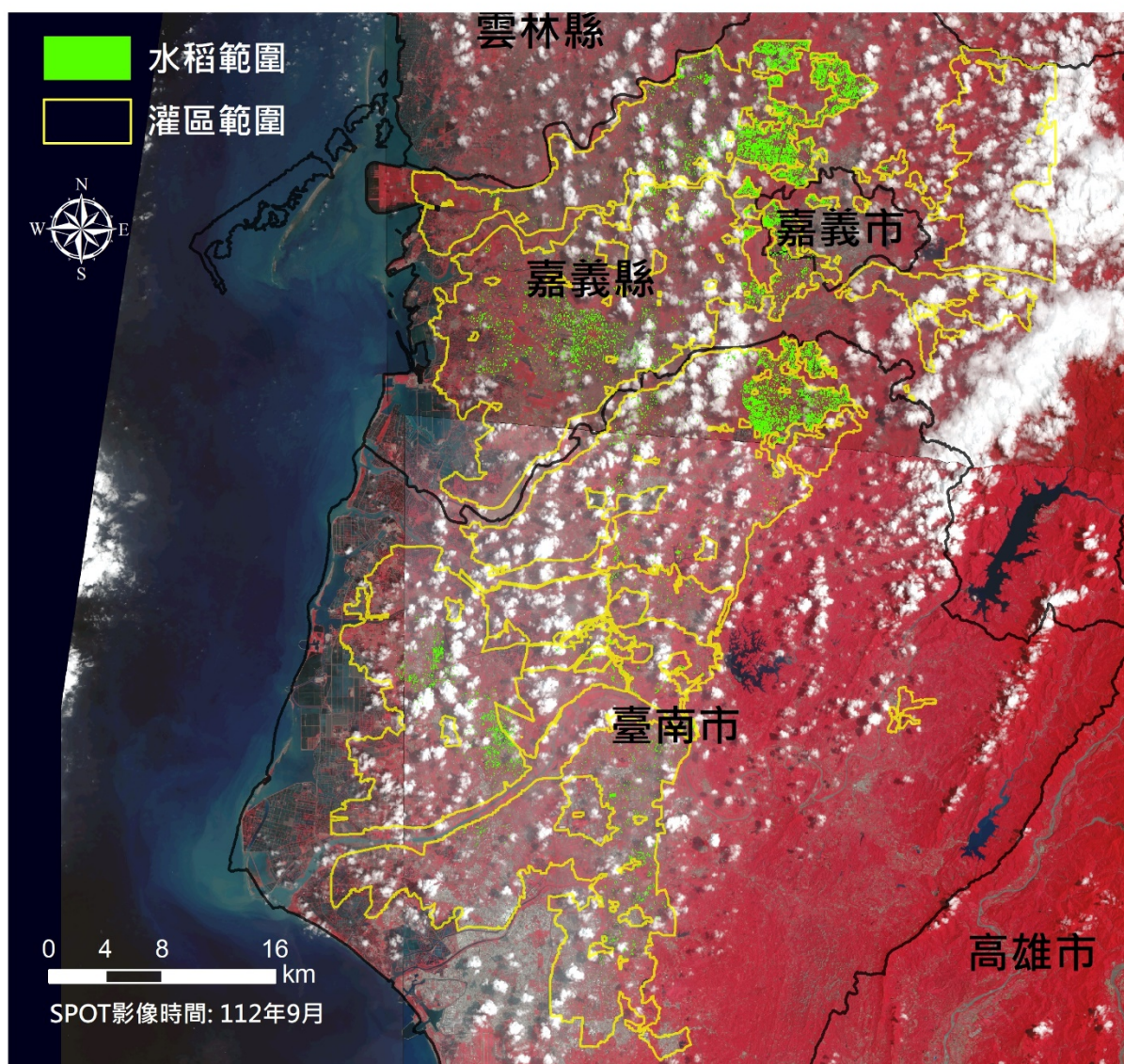

水稻面積(公頃)	
嘉義縣市	臺南市
3,854	2,211
總計 6,065	

112 年 10 月水稻面積估算成果

桃園管理處灌區112年二期稻作面積分布範圍圖 (10月)

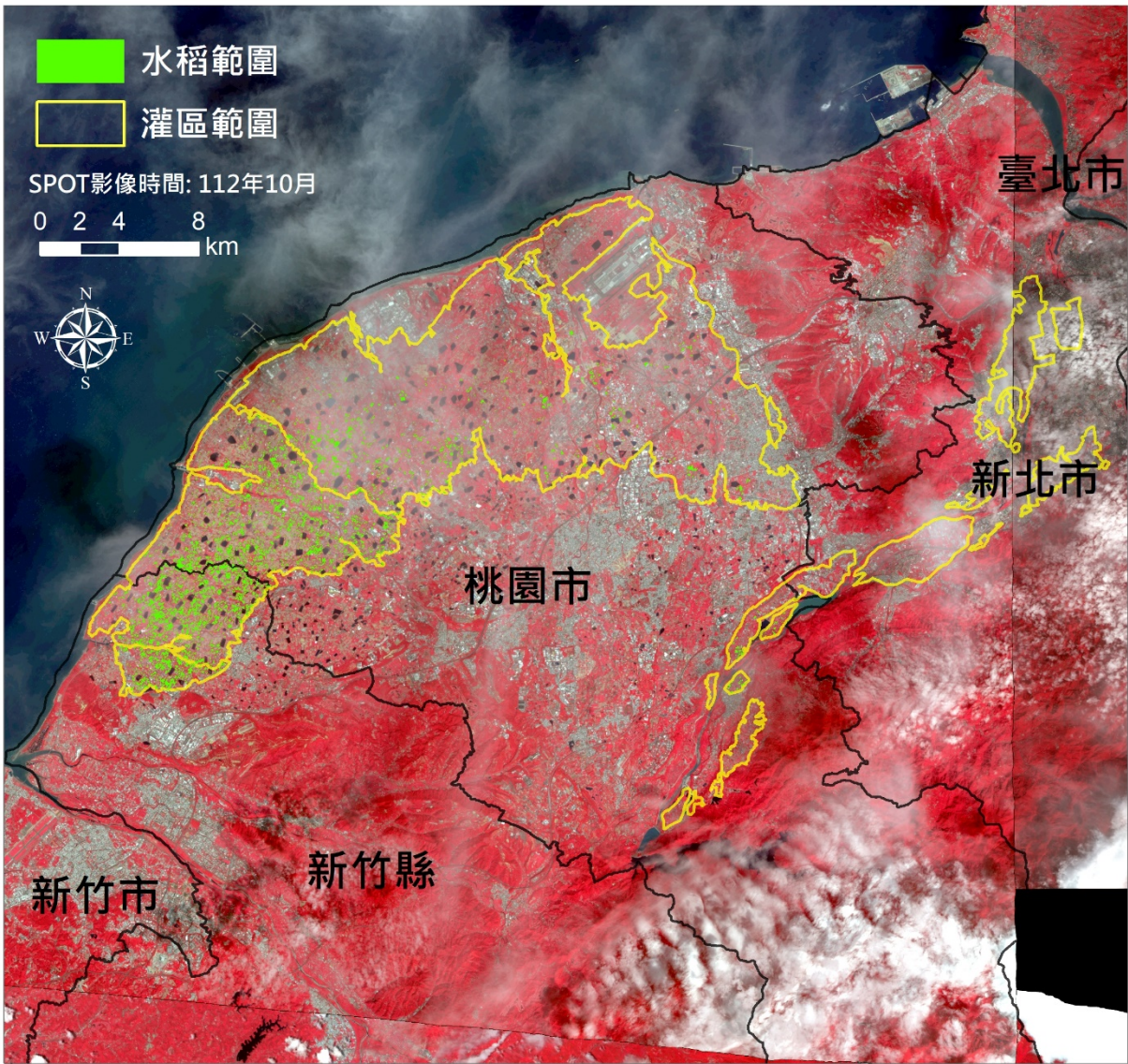

水稻面積(公頃)
2,006

石門管理處灌區112年二期稻作面積分布範圍圖 (10月)

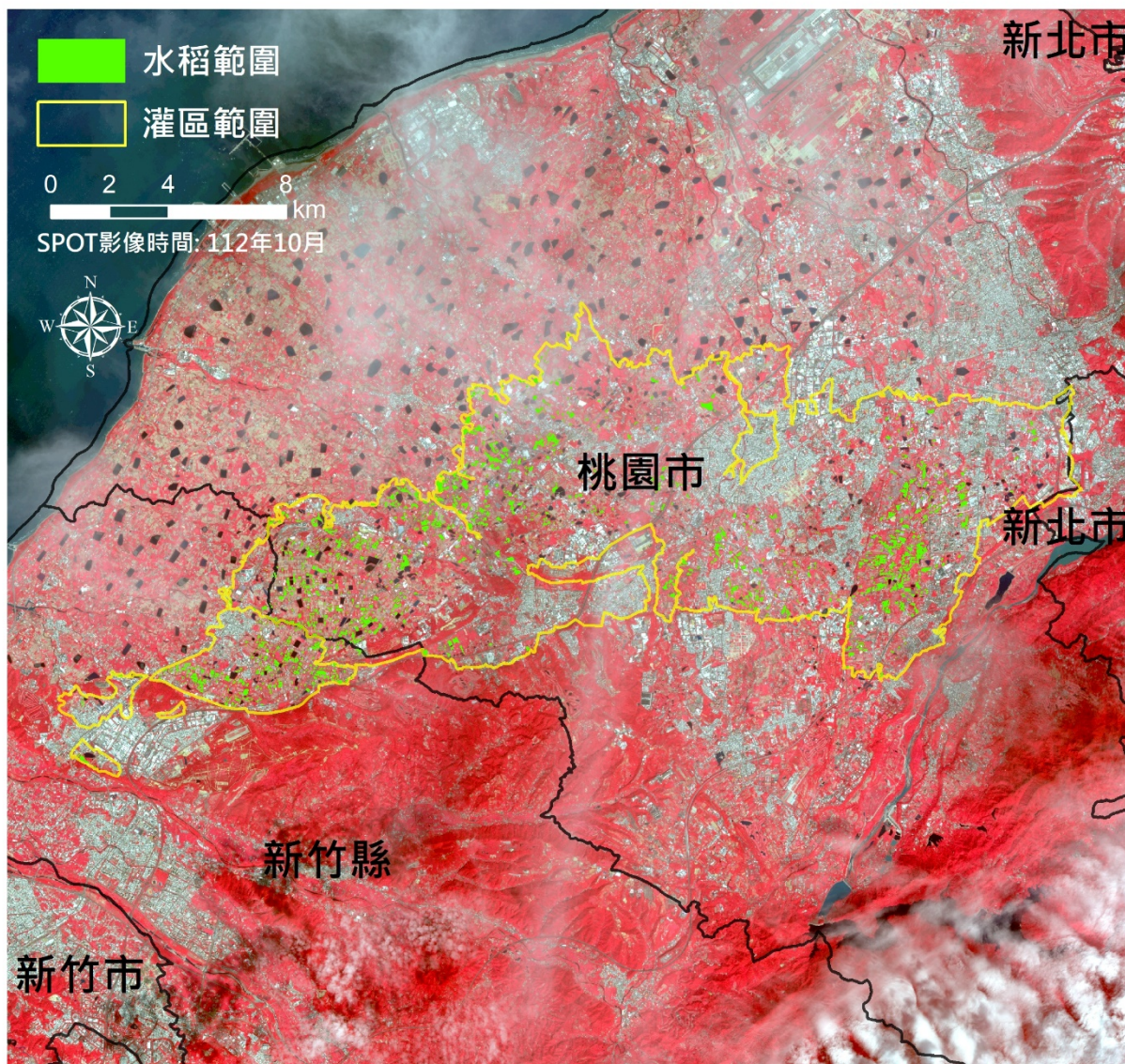

水稻面積(公頃)
1,051

新竹管理處灌區112年二期稻作面積分布範圍圖 (10月)

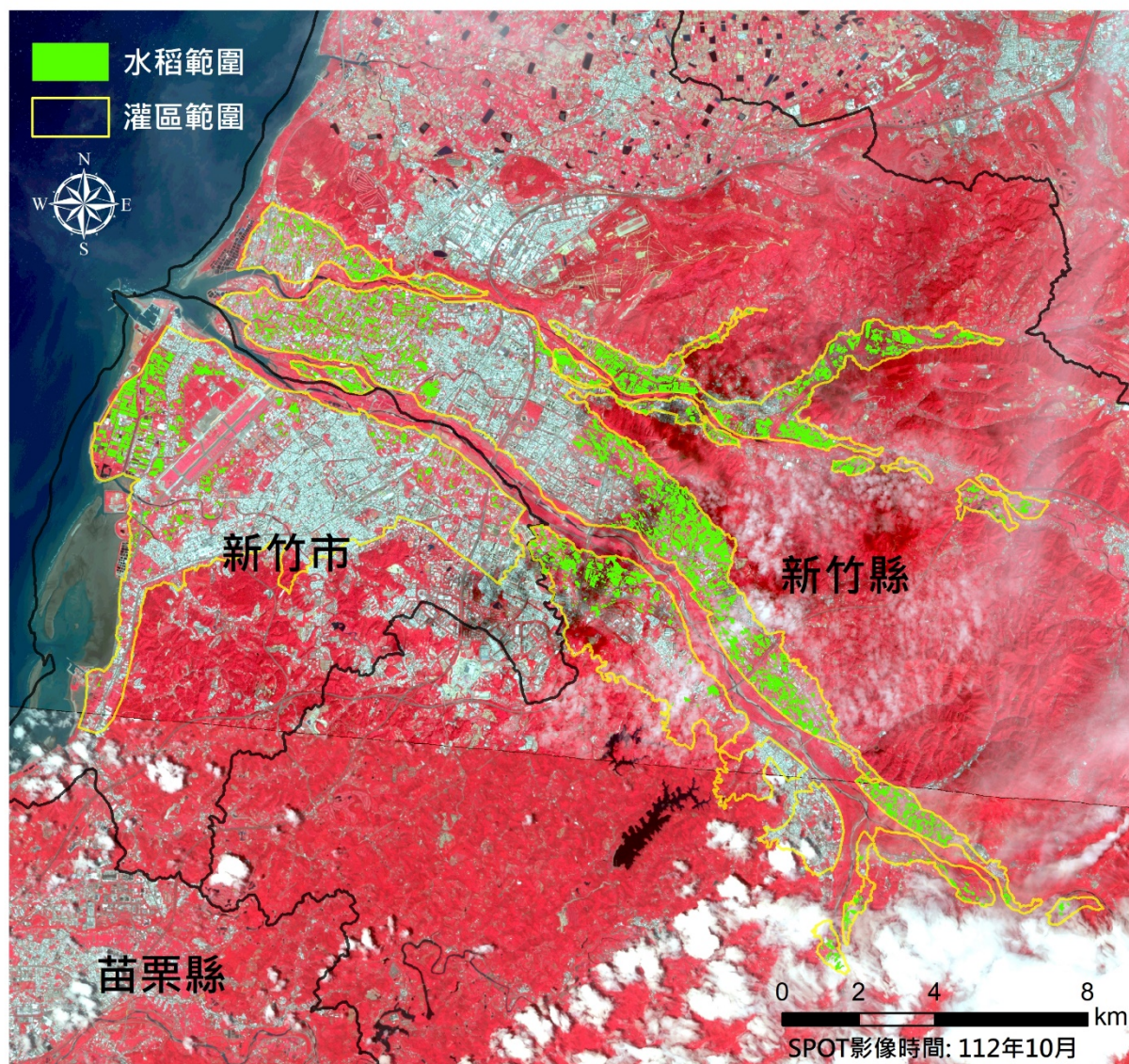

水稻面積(公頃)

1,749

苗栗管理處明德灌區112年二期稻作面積分布範圍圖 (10月)

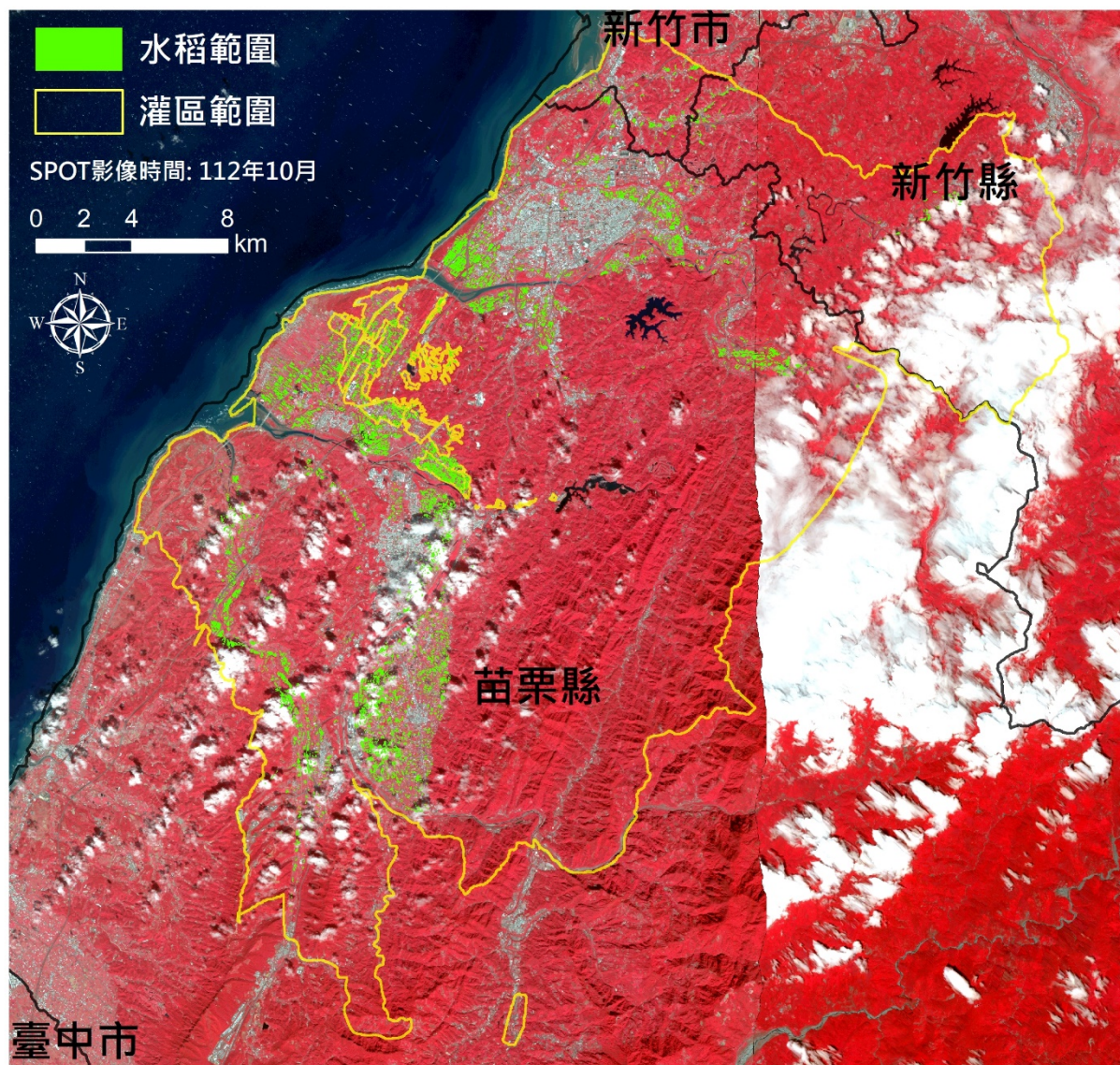

水稻面積(公頃)
2,472

臺中管理處鯉魚潭及石岡壩灌區112年二期稻作面積分布範圍圖(10月)

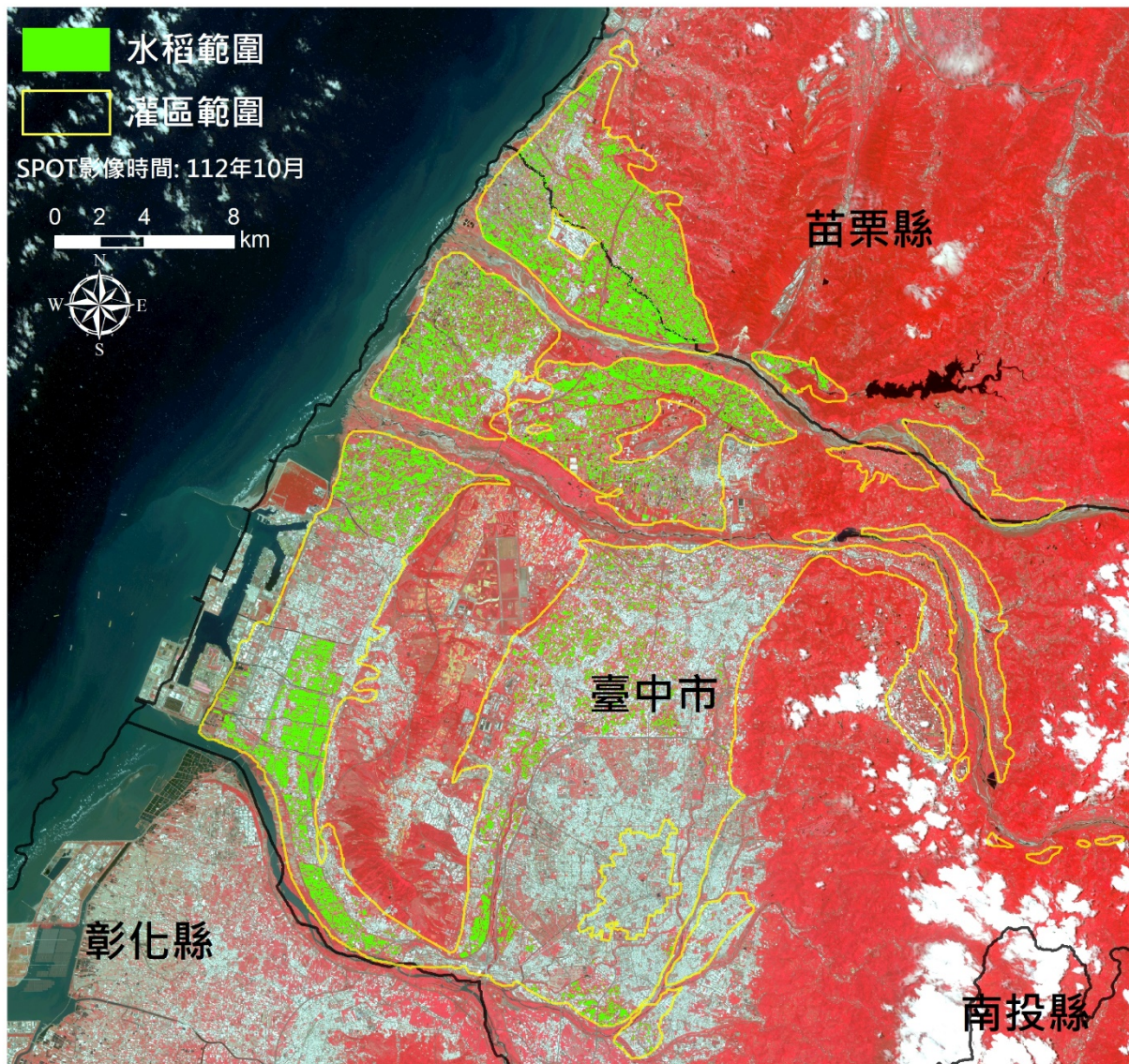

水稻面積(公頃)
8,057

嘉南管理處灌區112年二期稻作面積分布範圍圖 (10月)

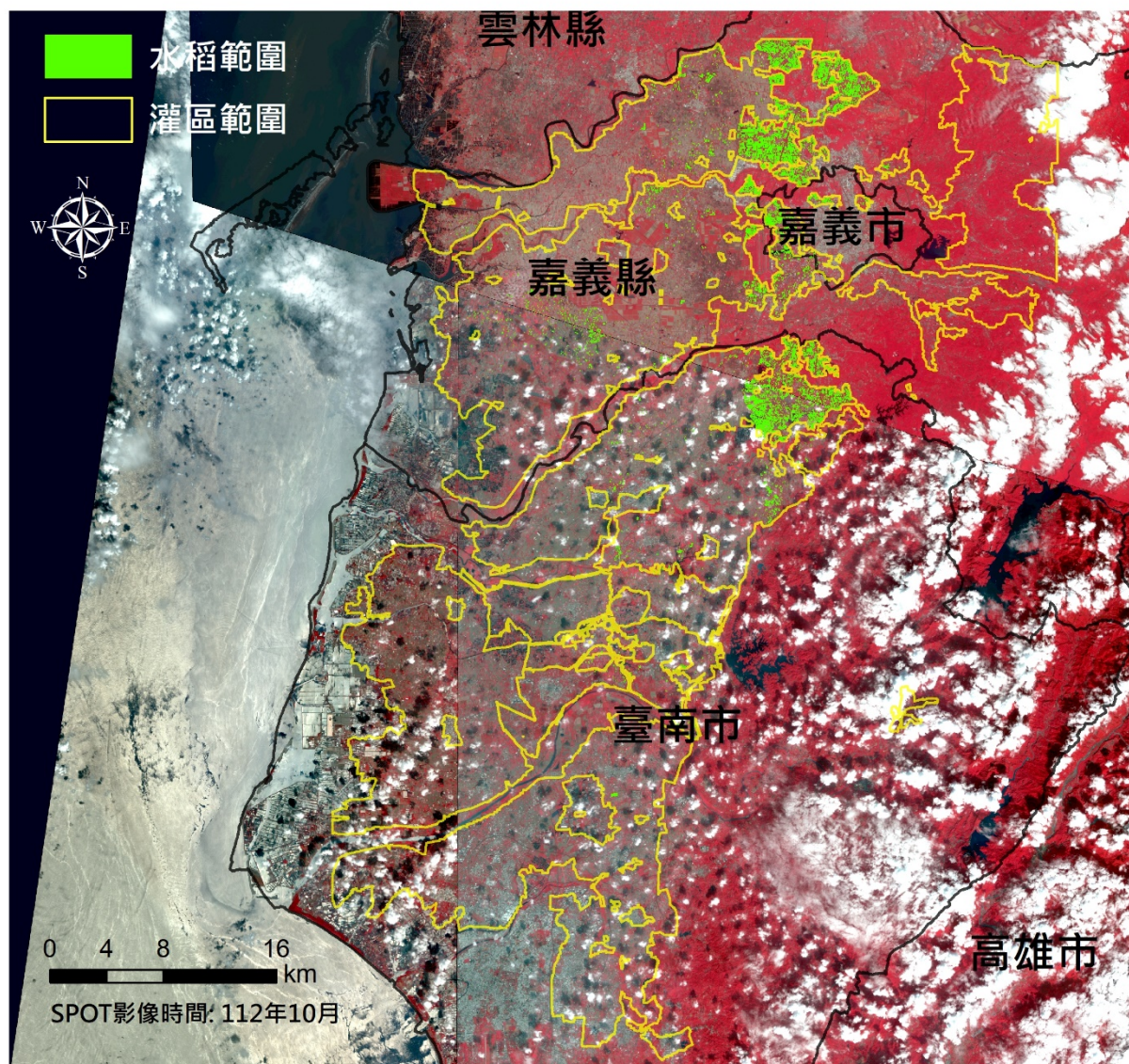

水稻面積(公頃)	
嘉義縣市	臺南市
3,231	1,708
總計 4,939	

112 年 11 月水稻面積估算成果

桃園管理處灌區112年二期稻作面積分布範圍圖 (11月)

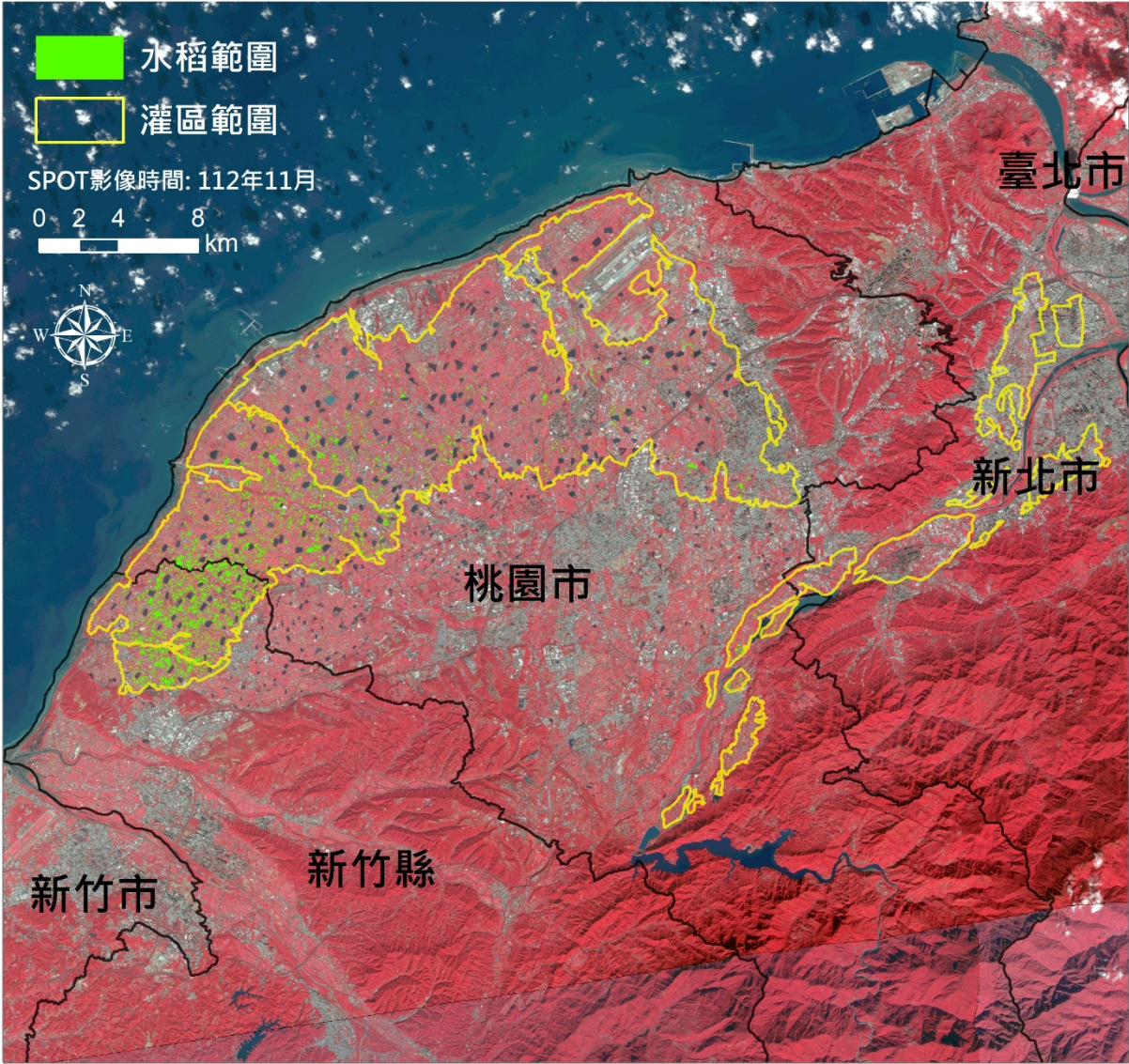

水稻面積(公頃)
1,655

石門管理處灌區112年二期稻作面積分布範圍圖 (11月)

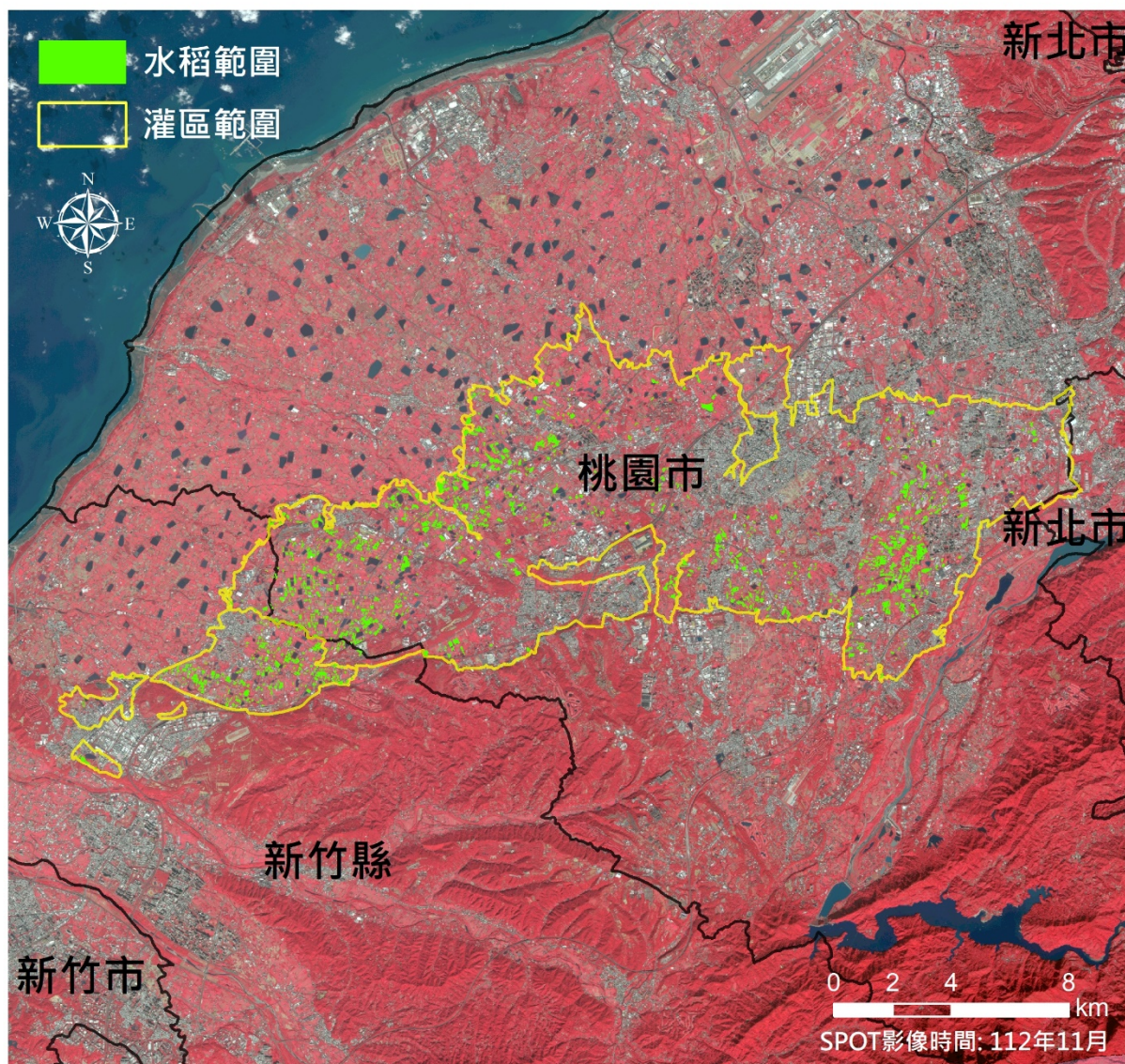

水稻面積(公頃)

849

新竹管理處灌區112年二期稻作面積分布範圍圖 (11月)



水稻面積(公頃)
1585

苗栗管理處明德灌區112年二期稻作面積分布範圍圖 (11月)

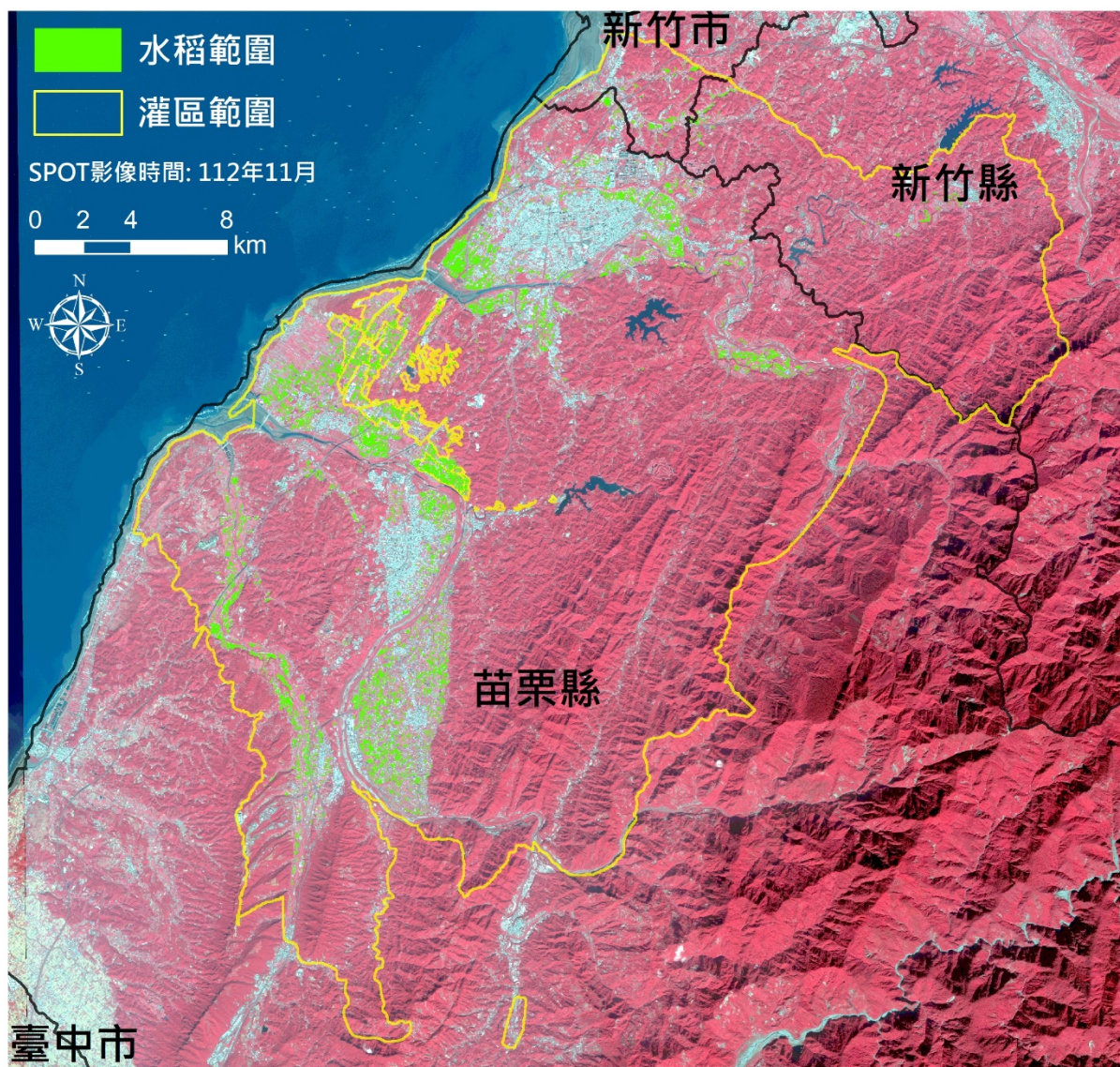

水稻面積(公頃)
2,342

臺中管理處鯉魚潭及石岡壩灌區112年二期稻作面積分布範圍圖(11月)

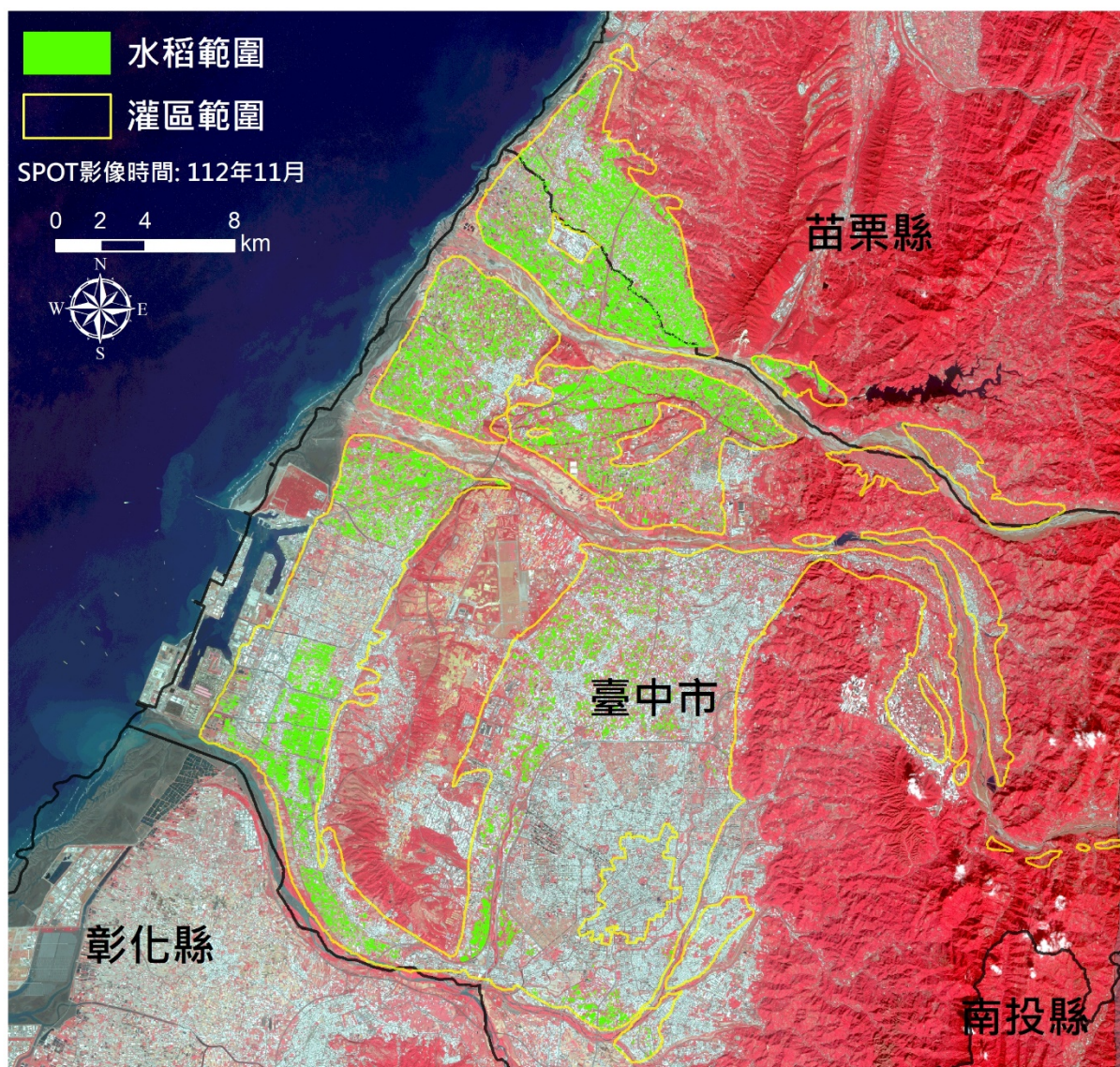

水稻面積(公頃)
7,261

嘉南管理處灌區112年二期稻作面積分布範圍圖 (11月)

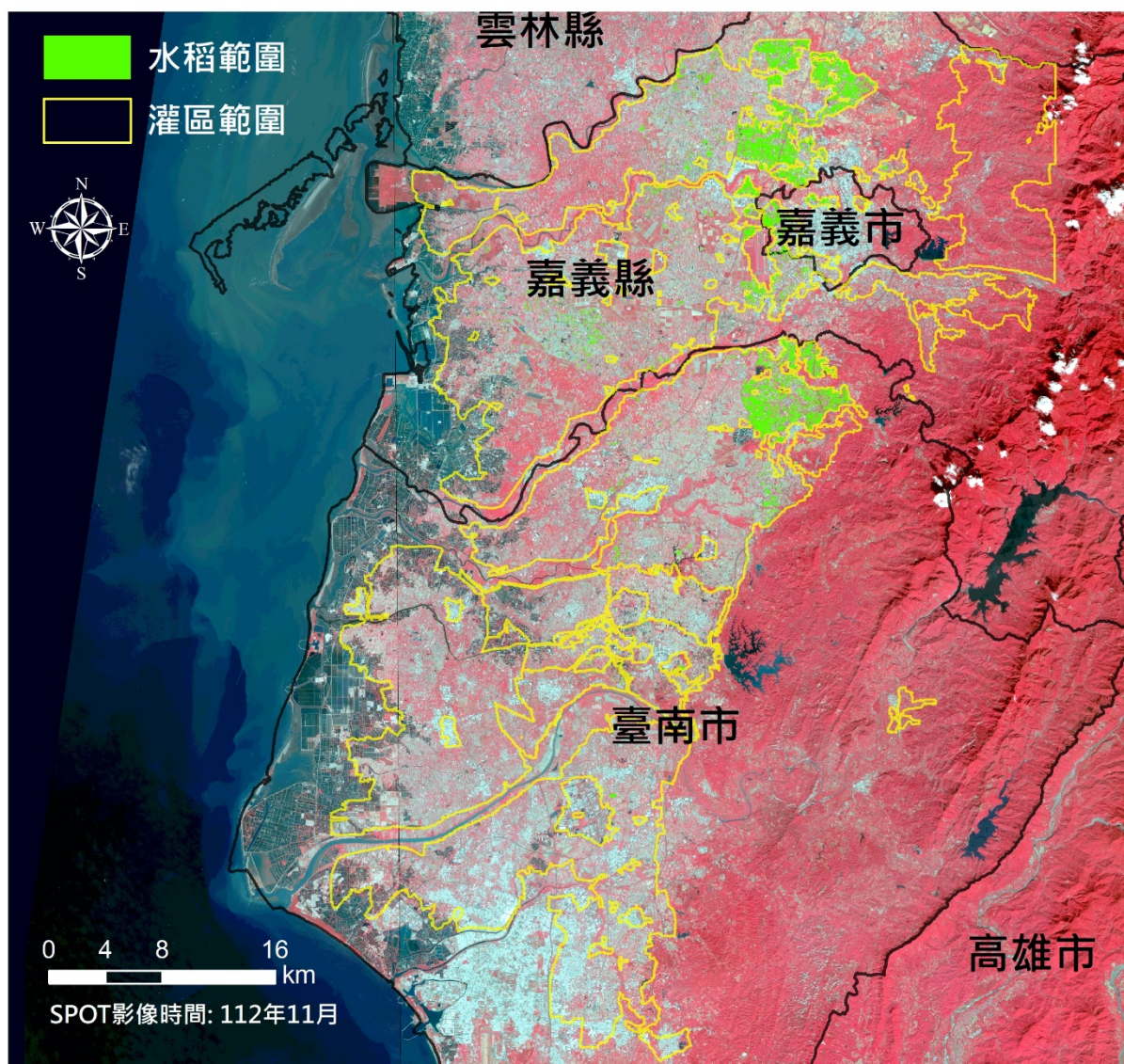

水稻面積(公頃)	
嘉義縣市	臺南市
3,025	1,628
總計 4,653	

112 年 12 月水稻面積估算成果

桃園管理處灌區112年二期稻作面積分布範圍圖 (12月)

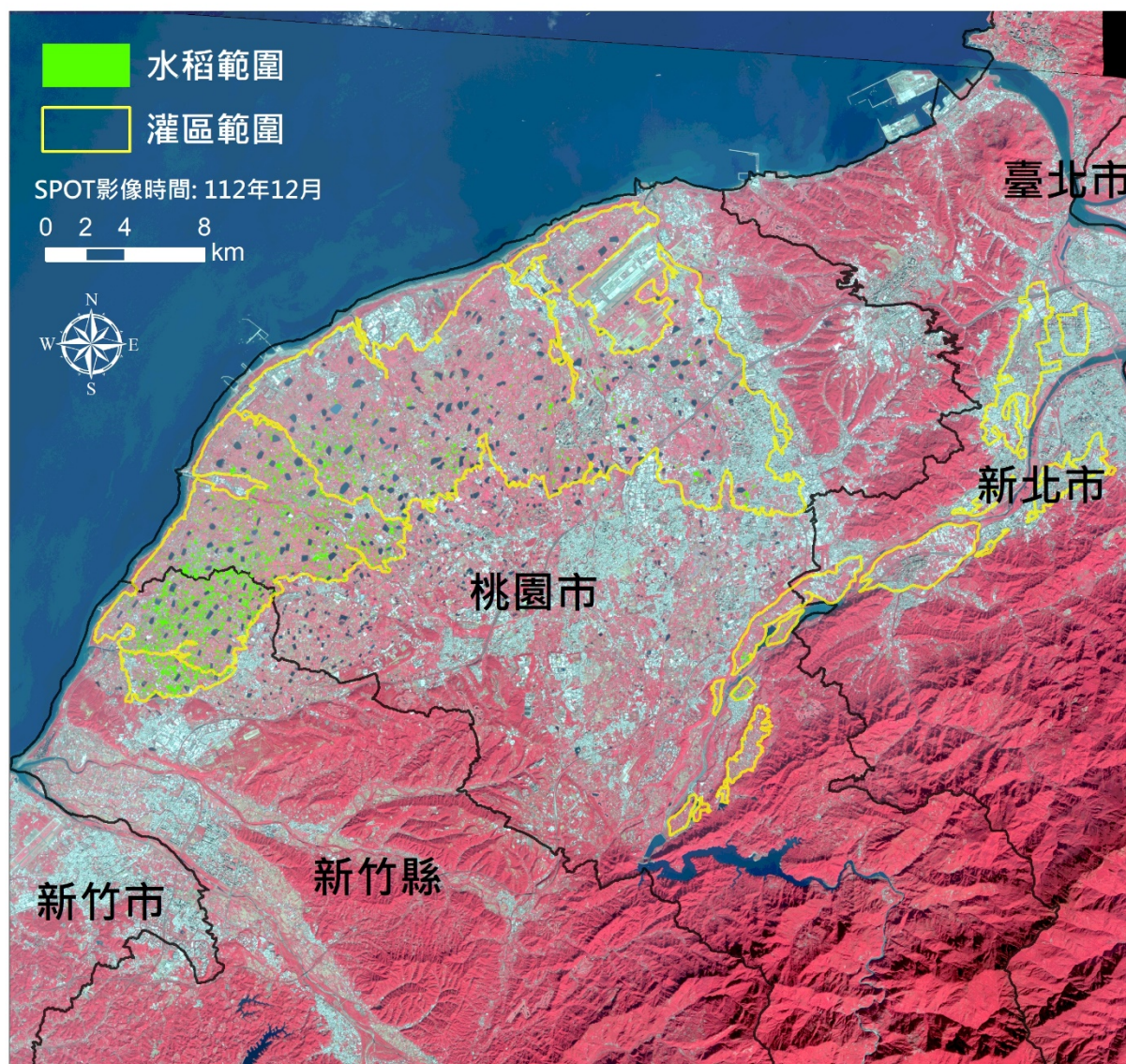

水稻面積(公頃)
1,569

石門管理處灌區112年二期稻作面積分布範圍圖 (12月)

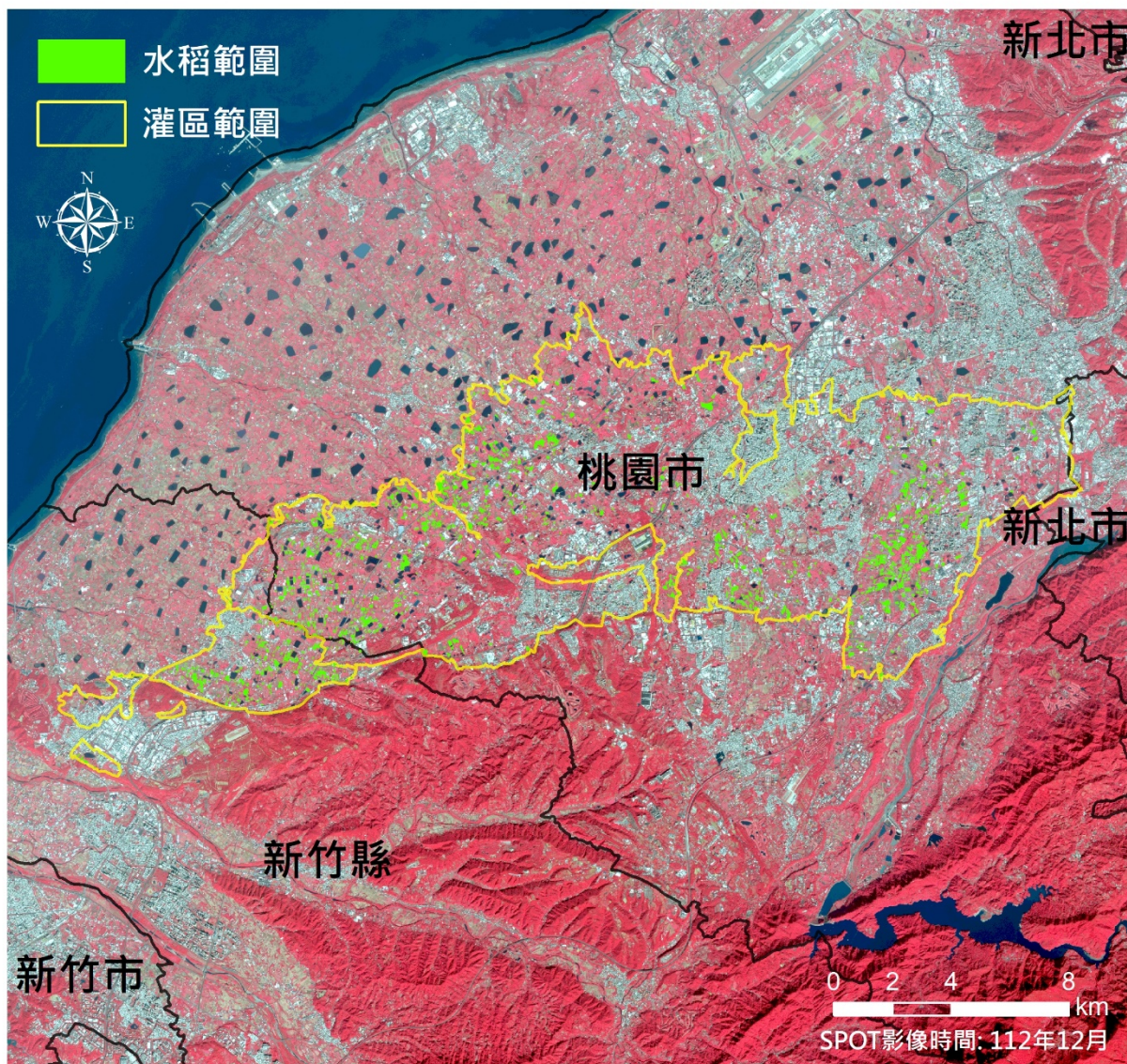

水稻面積(公頃)
938

新竹管理處灌區112年二期稻作面積分布範圍圖 (12月)

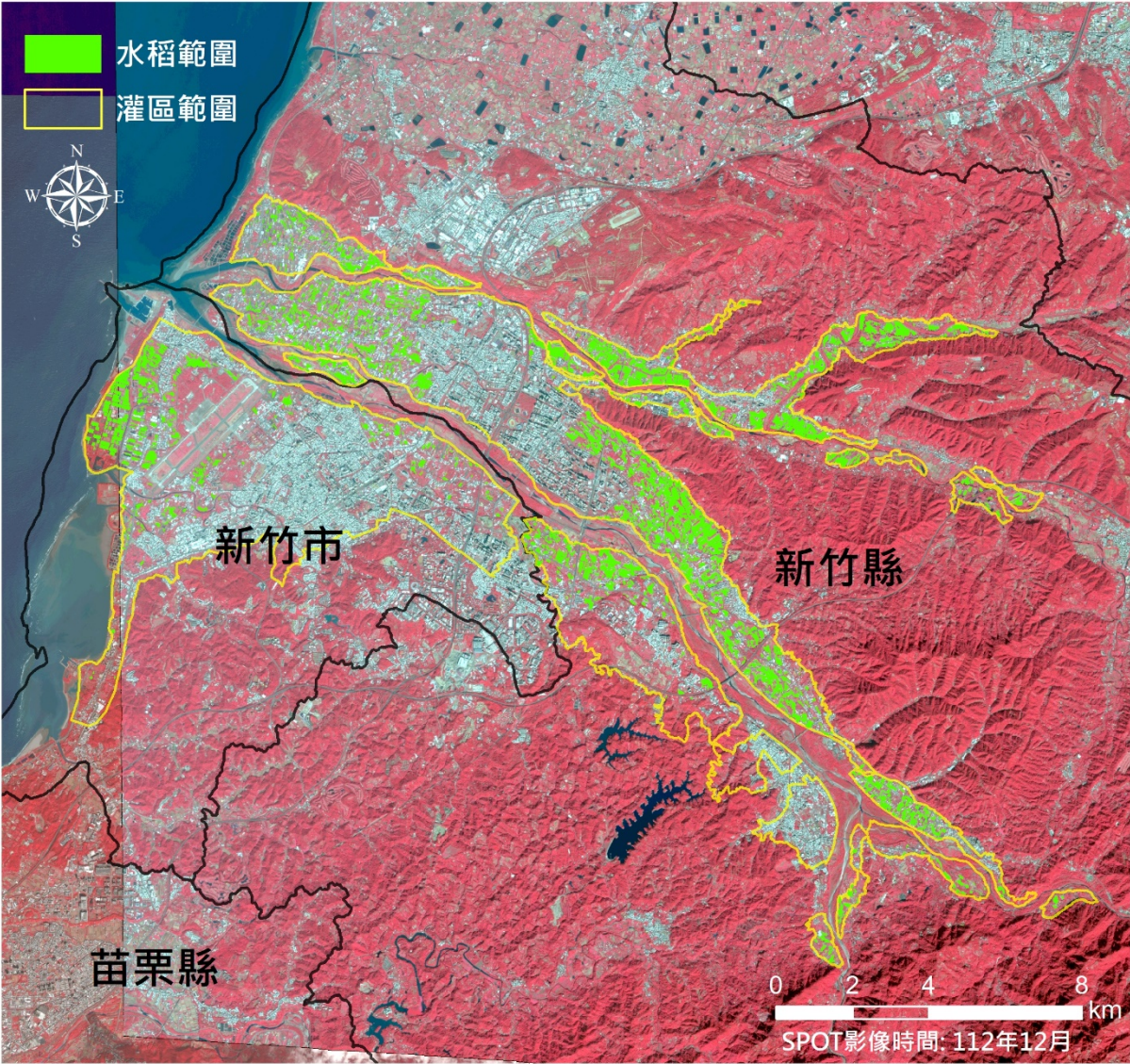

水稻面積(公頃)
1586

苗栗管理處明德灌區112年二期稻作面積分布範圍圖 (12月)

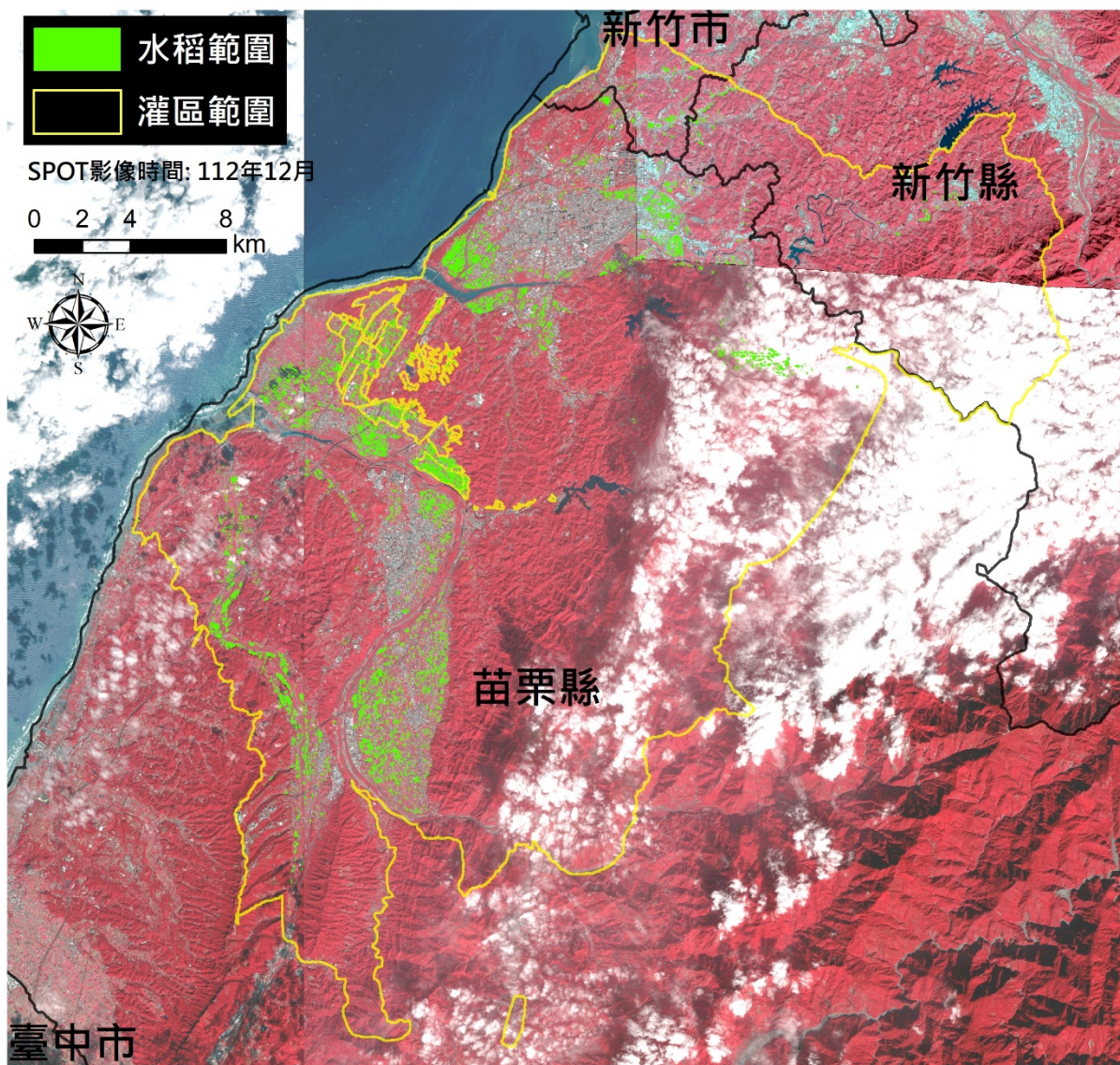

水稻面積(公頃)
2,252

臺中管理處鯉魚潭及石岡壩灌區112年二期稻作面積分布範圍圖(12月)

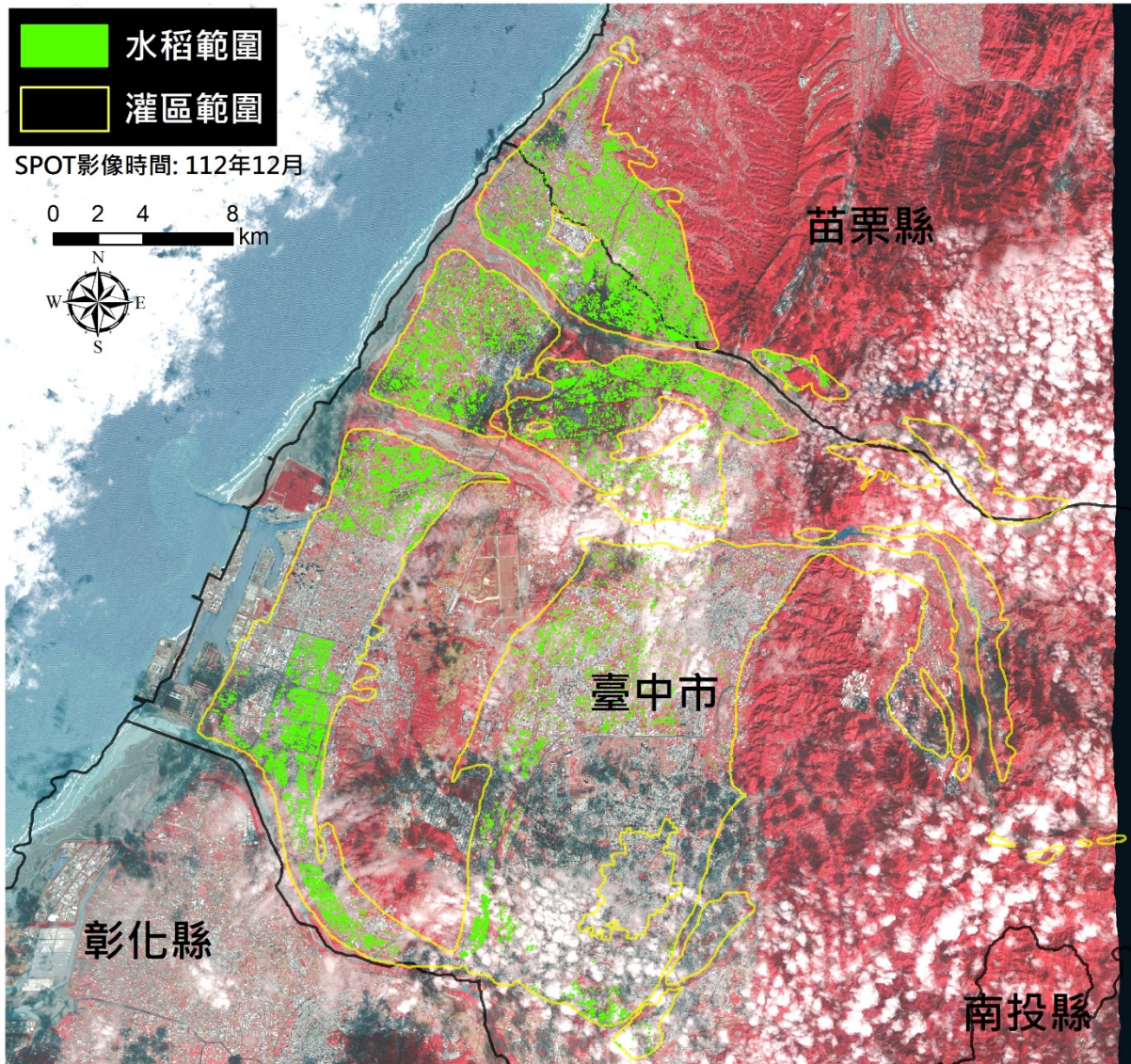

水稻面積(公頃)
7,688

嘉南管理處灌區112年二期稻作面積分布範圍圖 (12月)

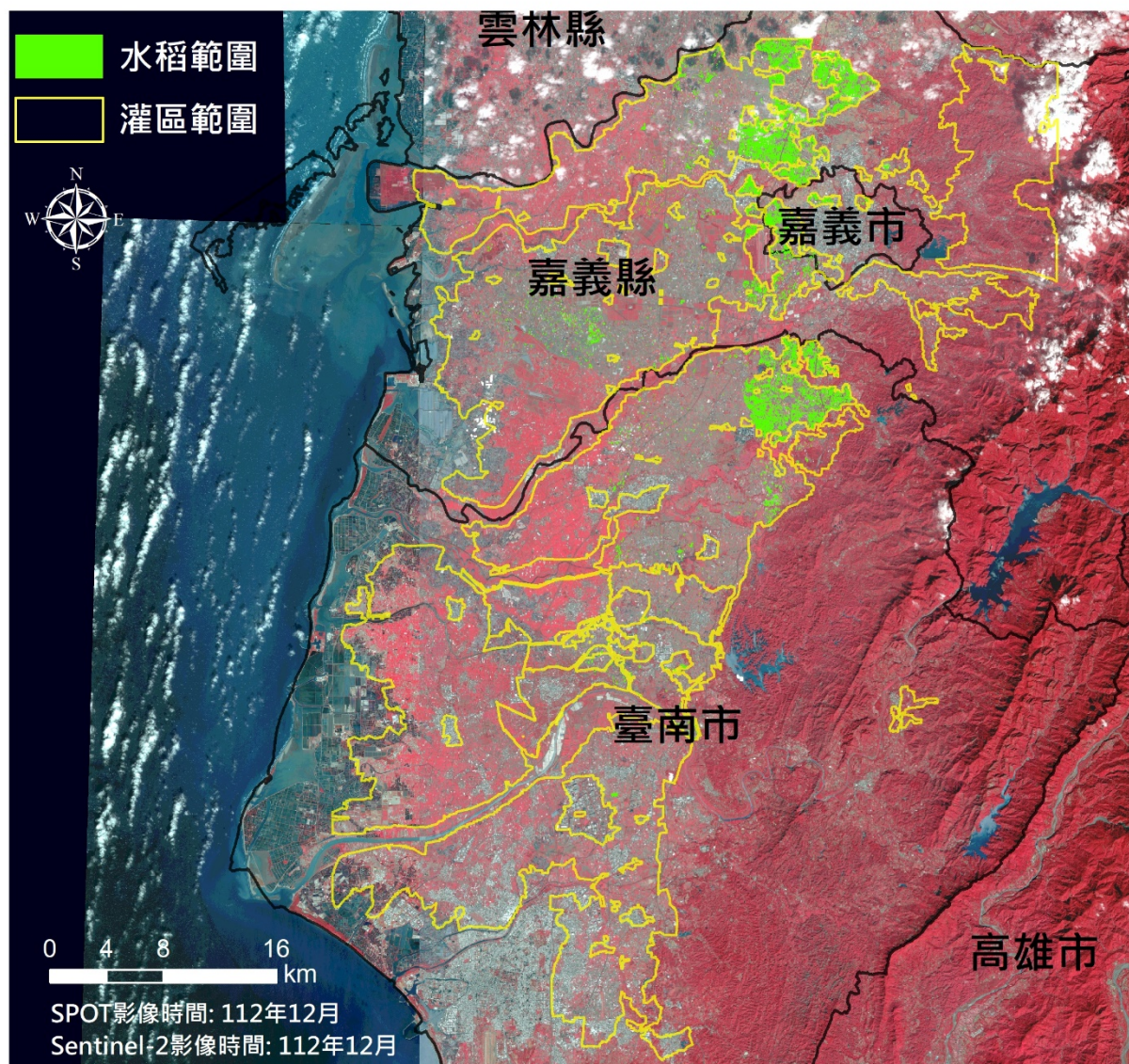

水稻面積(公頃)	
嘉義縣市	臺南市
3,256	1,788
總計 5,044	