

109 年度國土利用監測整合作業委託專業服務案
辦理監測加值應用

水利署

估算指定區域水稻面積

目錄

每月水稻面積判識成果	1
109 年 1 月水稻面積估算成果	2
109 年 2 月水稻面積估算成果	9
109 年 3 月水稻面積估算成果	16
109 年 4 月水稻面積估算成果	23
109 年 5 月水稻面積估算成果	30
109 年 6 月水稻面積估算成果	37
109 年 7 月水稻面積估算成果	44
109 年 8 月水稻面積估算成果	51
109 年 9 月水稻面積估算成果	58
109 年 10 月水稻面積估算成果	65
109 年 11 月水稻面積估算成果	72
109 年 12 月水稻面積估算成果	79
每月水稻面積估算成果數值檔	86

每月水稻面積判識成果

109 年 1 月水稻面積估算成果

桃園水利會灌區109年一期稻作面積分布範圍圖 (1月)

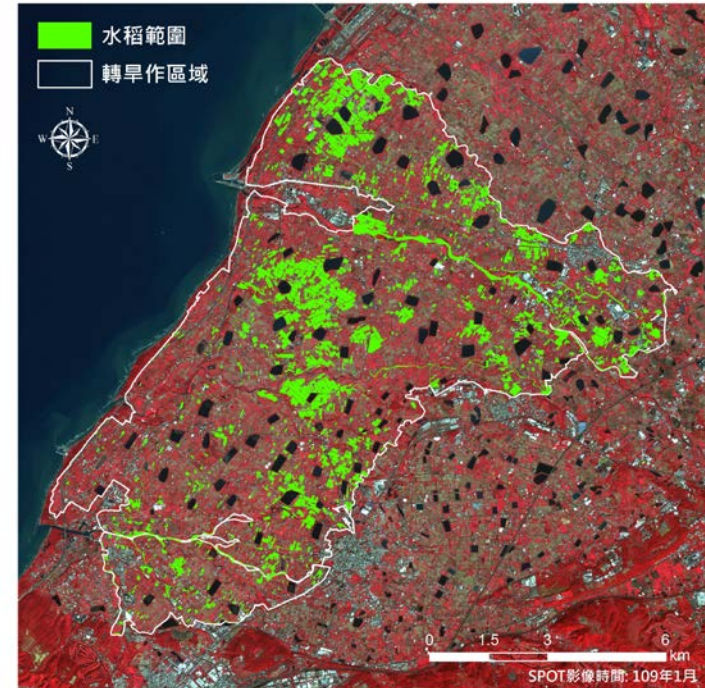

區域	灌水作物面積(公頃)
全灌區	5,245
轉旱作區域	1,453

石門水利會灌區109年一期稻作面積分布範圍圖 (1月)

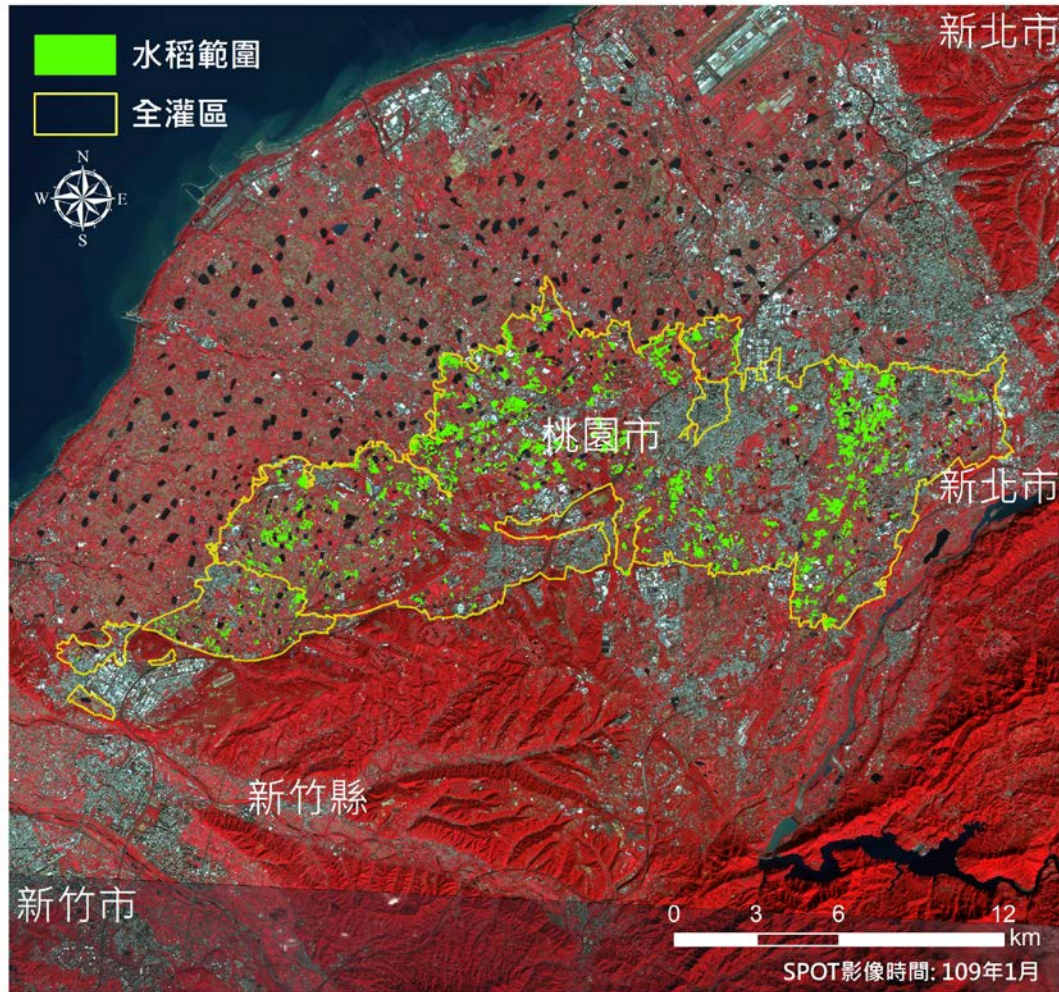

區域	灌水作物面積(公頃)
全灌區	1,843
轉旱作區域	無

新竹水利會灌區109年一期稻作面積分布範圍圖(1月)

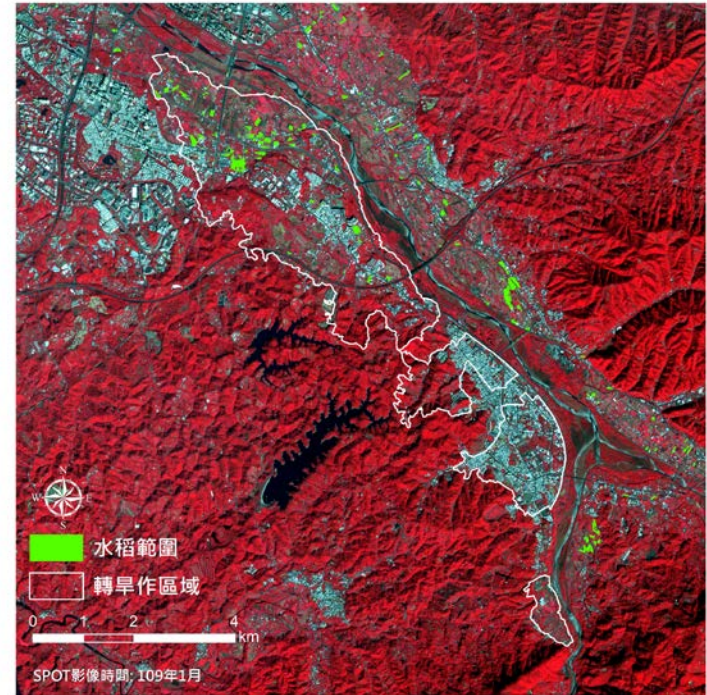
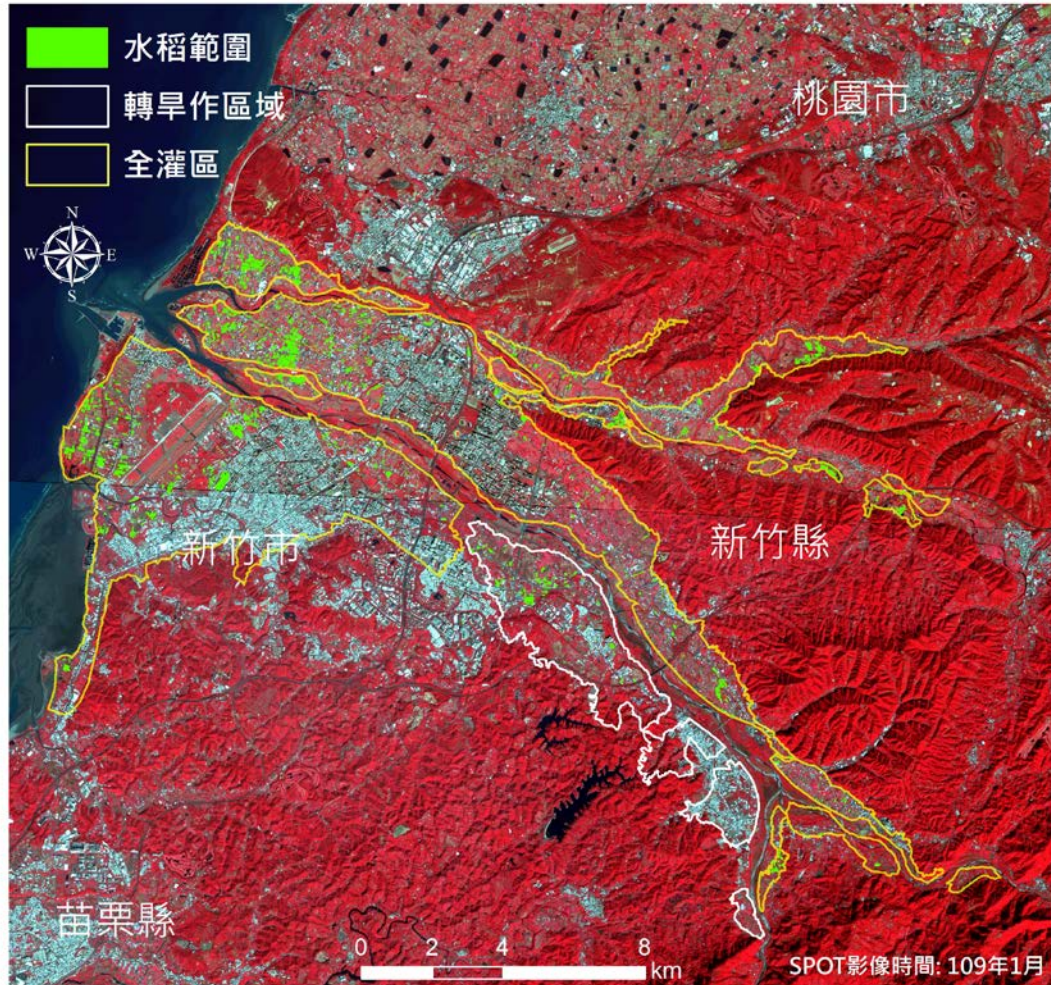

區域	灌水作物面積(公頃)
全灌區	549
轉旱作區域	35

苗栗水利會明德灌區109年一期稻作面積分布範圍圖(1月)

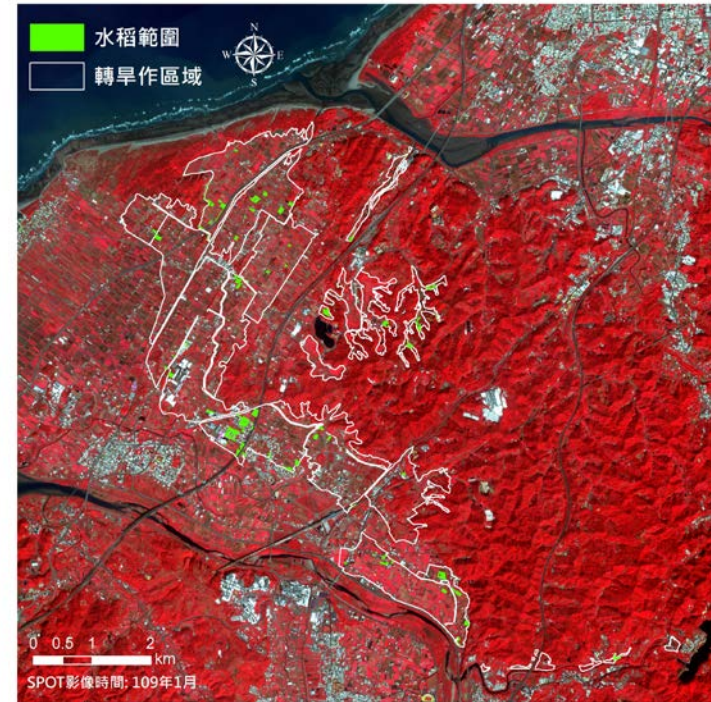
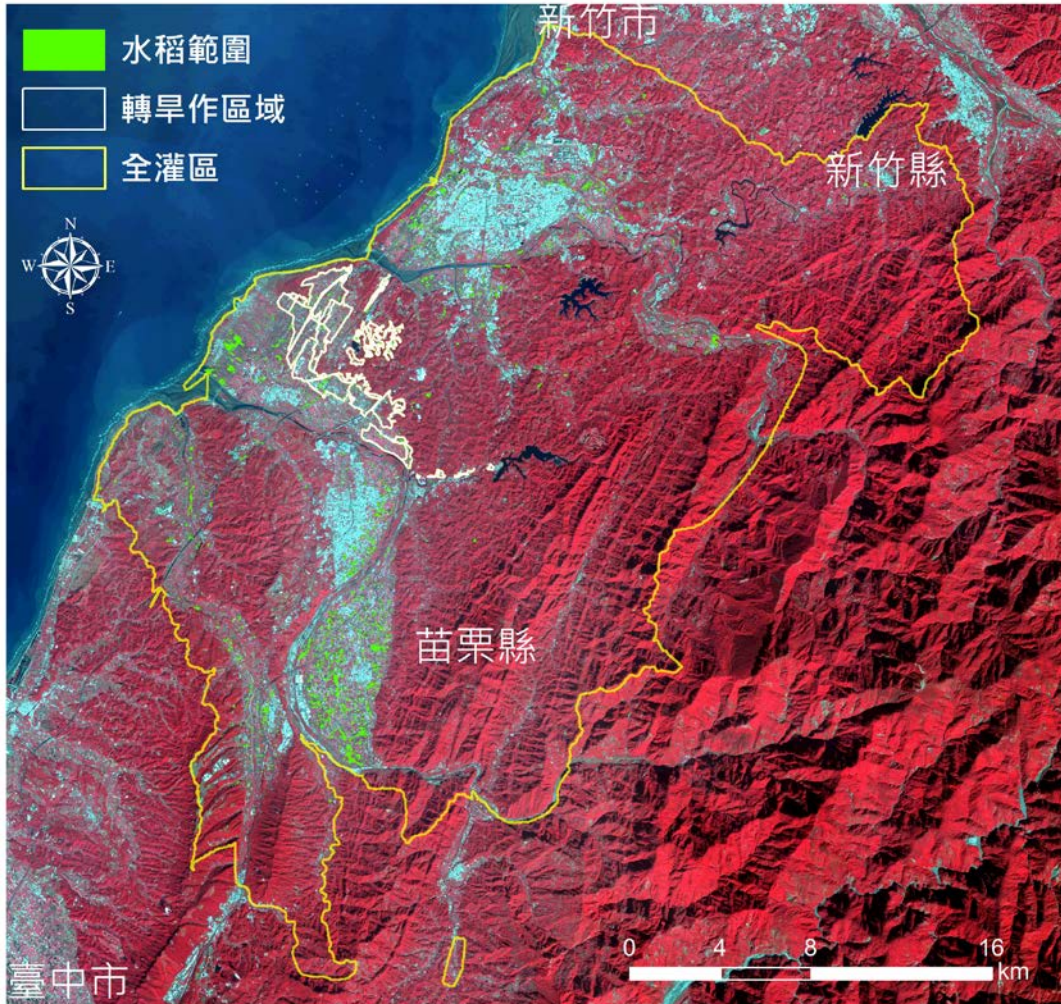

區域	灌水作物面積(公頃)
全灌區	838
轉旱作區域	29

臺中水利會鯉魚潭灌區109年一期稻作面積分布範圍圖(1月)

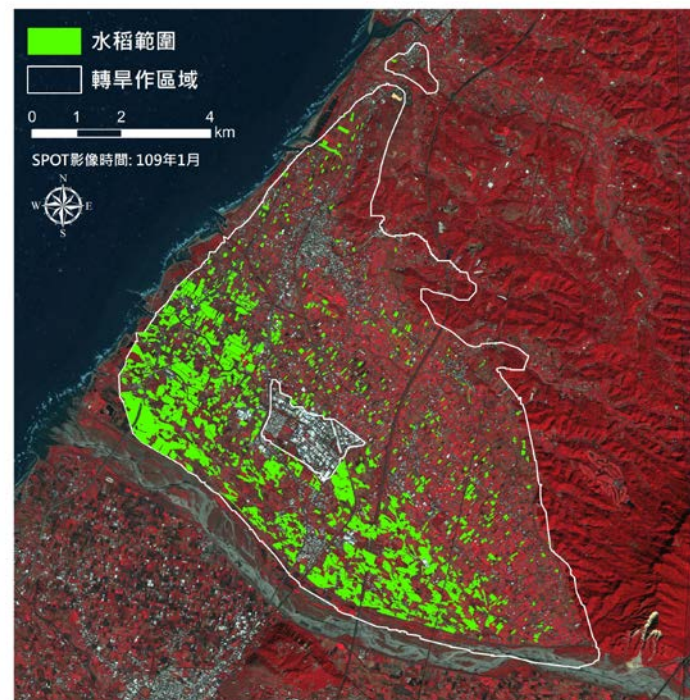
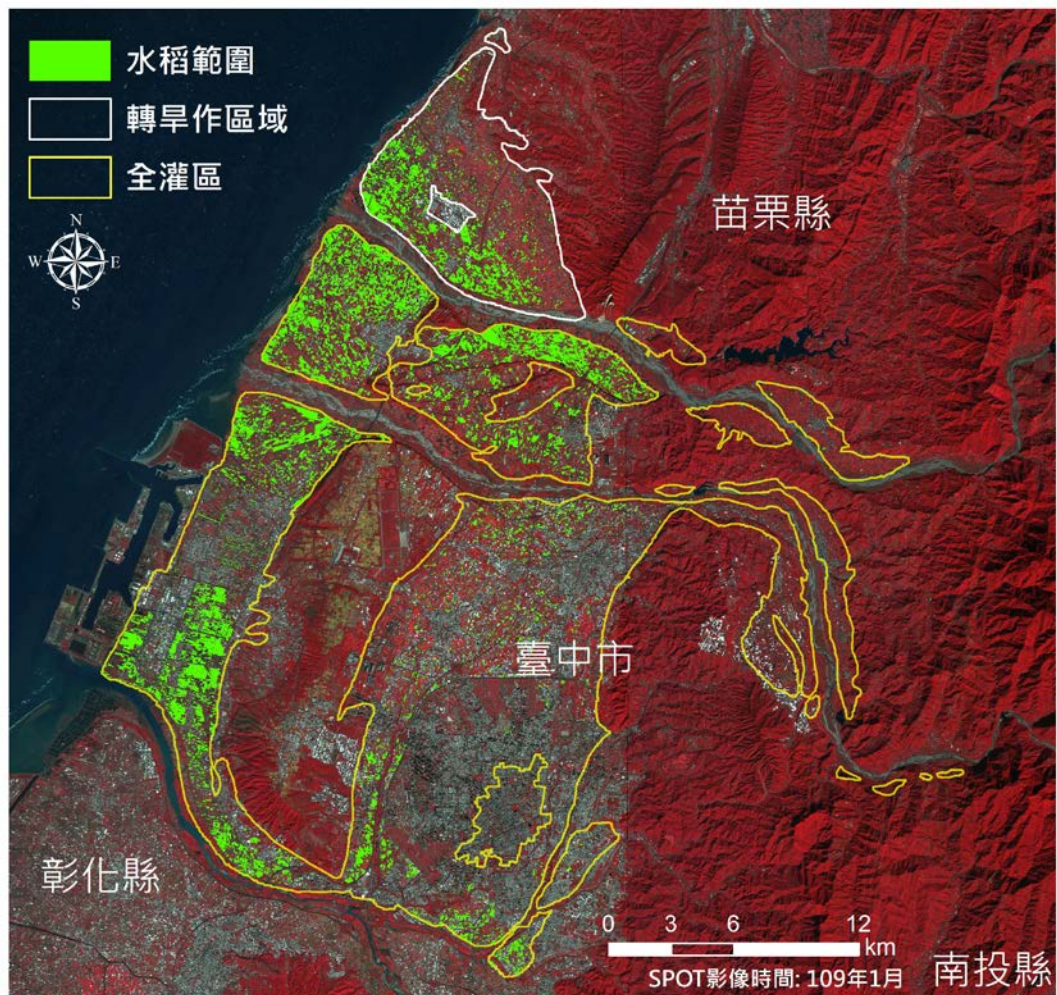

區域	灌水作物面積(公頃)
全灌區	6,064
轉旱作區域	1,053

嘉南水利會灌區109年一期稻作面積分布範圍圖(1月)

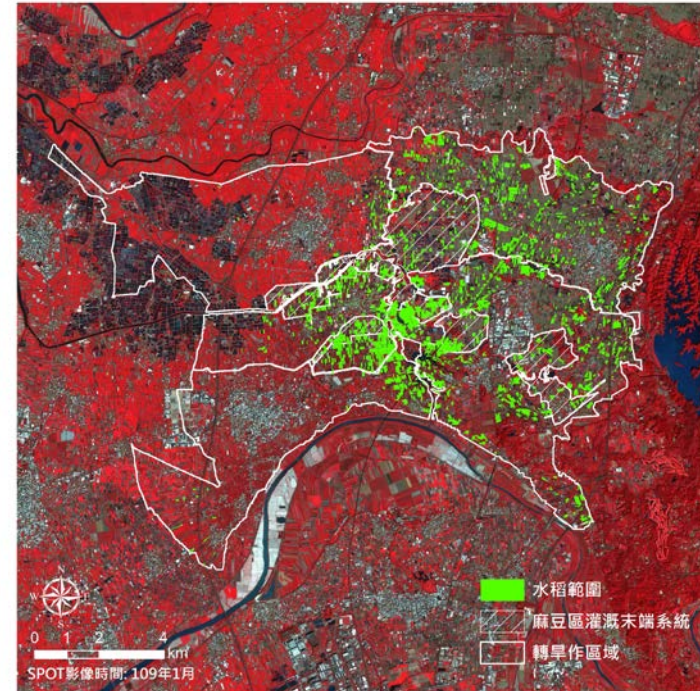
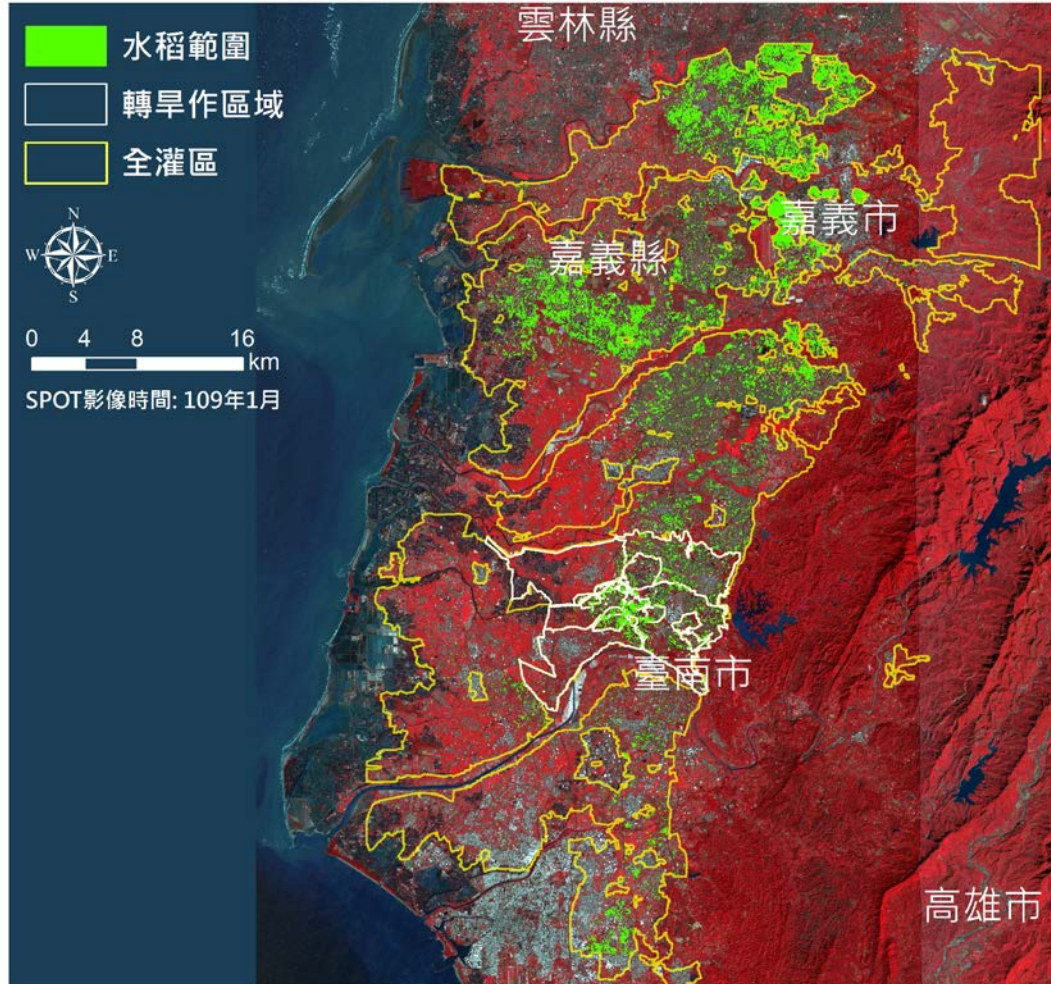

區域	灌水作物面積(公頃)
全灌區	12,472
轉旱作區域(麻豆)	1,142 (231)

109 年 2 月水稻面積估算成果

桃園水利會灌區109年一期稻作面積分布範圍圖 (2月)

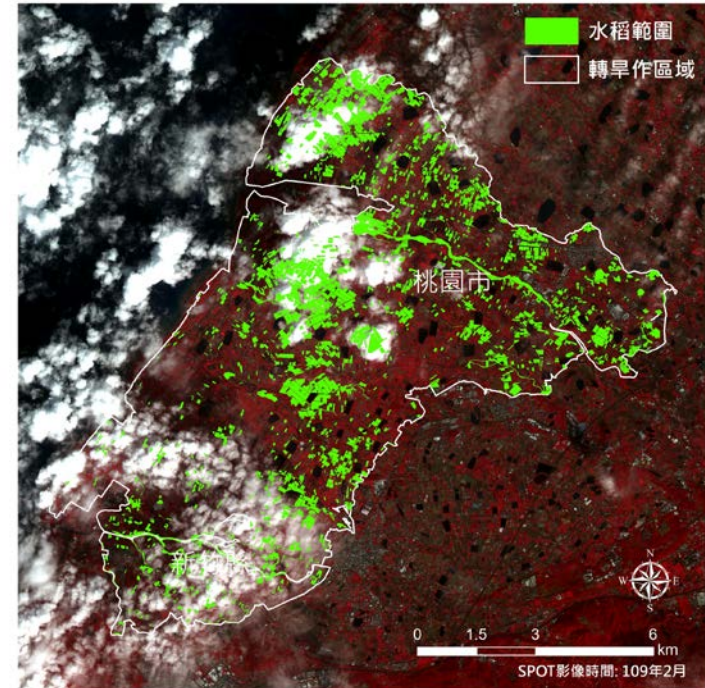
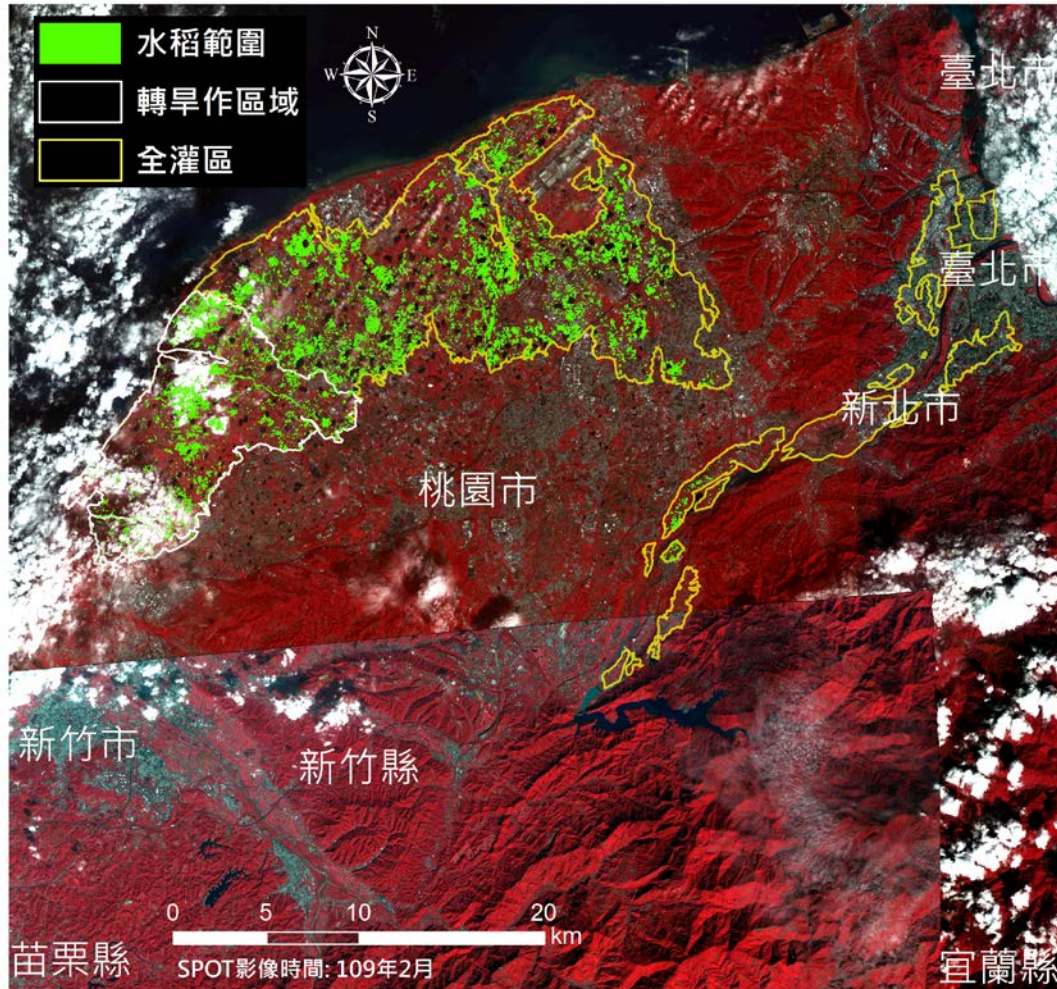

區域	灌水作物面積(公頃)
全灌區	6,066
轉旱作區域	1,590

石門水利會灌區109年一期稻作面積分布範圍圖 (2月)

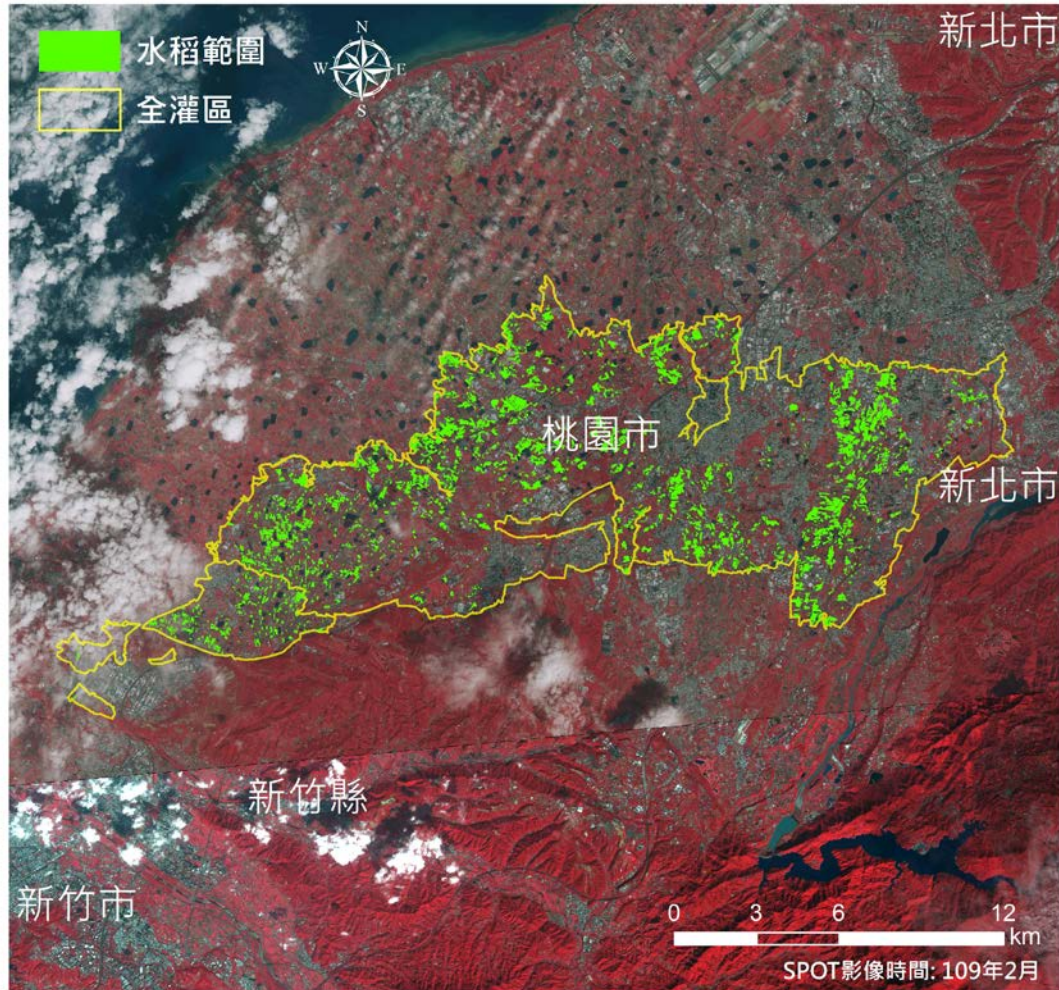

區域	灌水作物面積(公頃)
全灌區	2,307
轉旱作區域	無

新竹水利會灌區109年一期稻作面積分布範圍圖(2月)

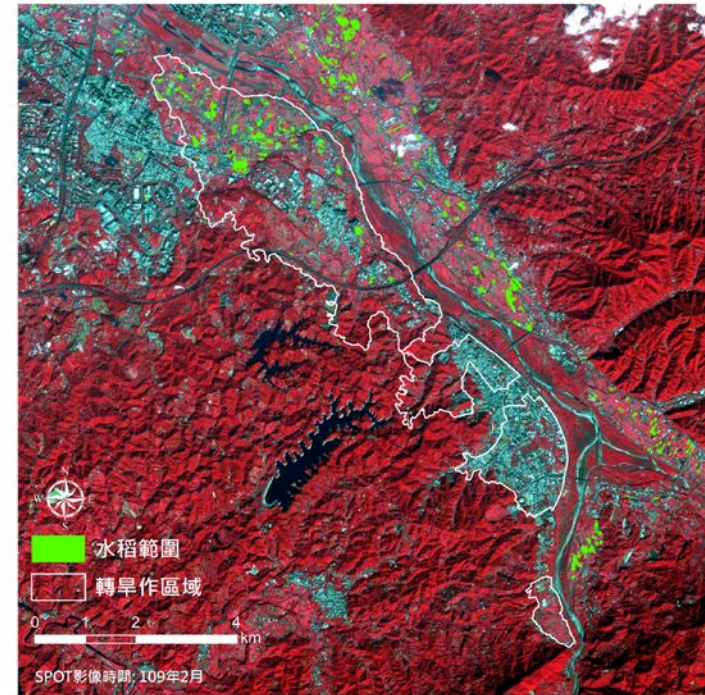
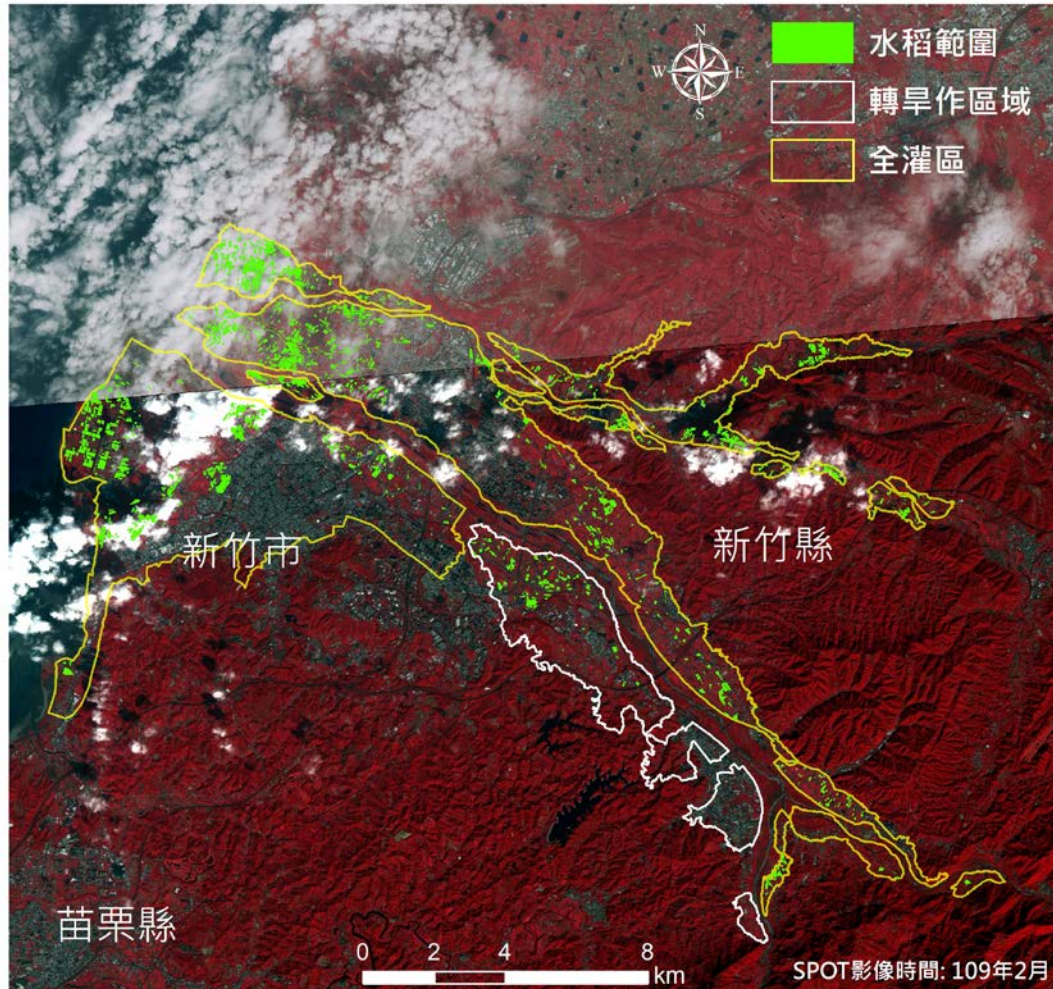

區域	灌水作物面積(公頃)
全灌區	874
轉旱作區域	50

苗栗水利會明德灌區109年一期稻作面積分布範圍圖(2月)

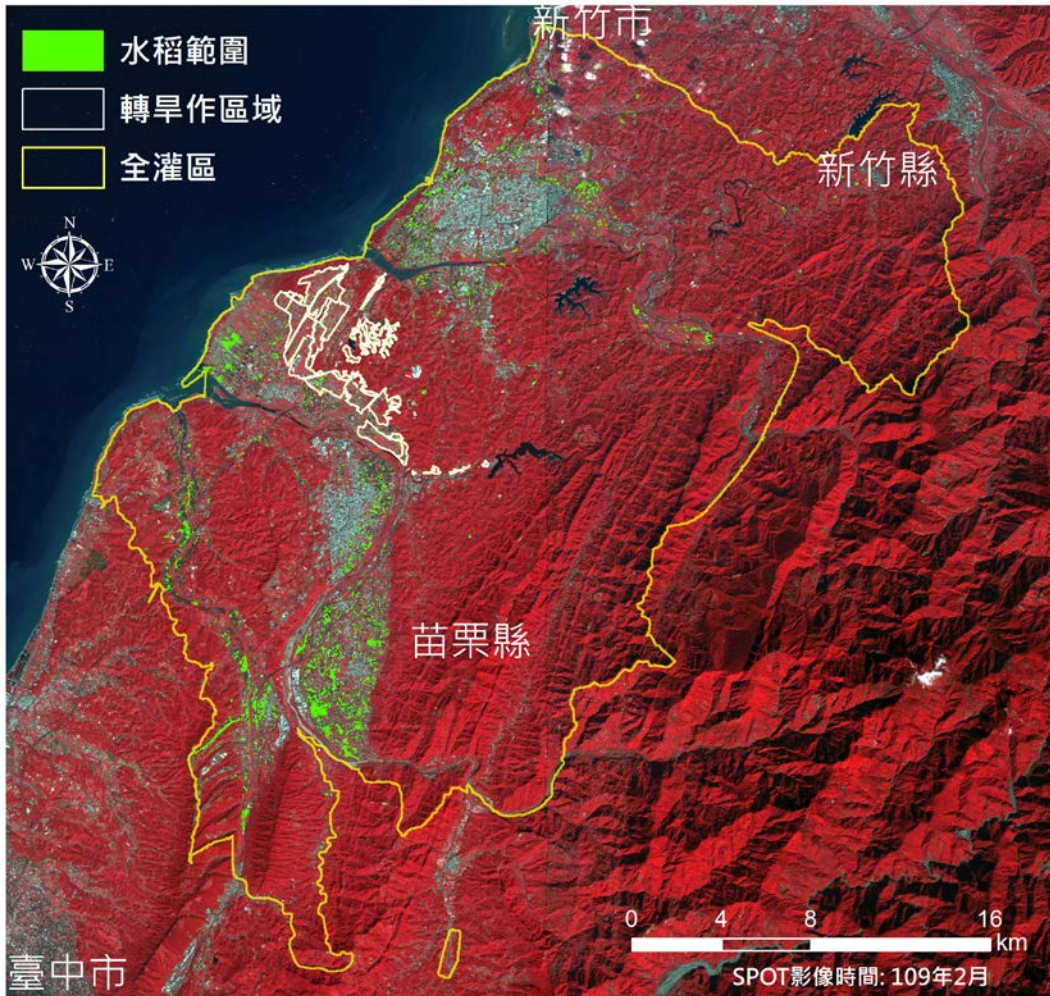

區域	灌水作物面積(公頃)
全灌區	1,188
轉旱作區域	29

臺中水利會鯉魚潭灌區109年一期稻作面積分布範圍圖(2月)

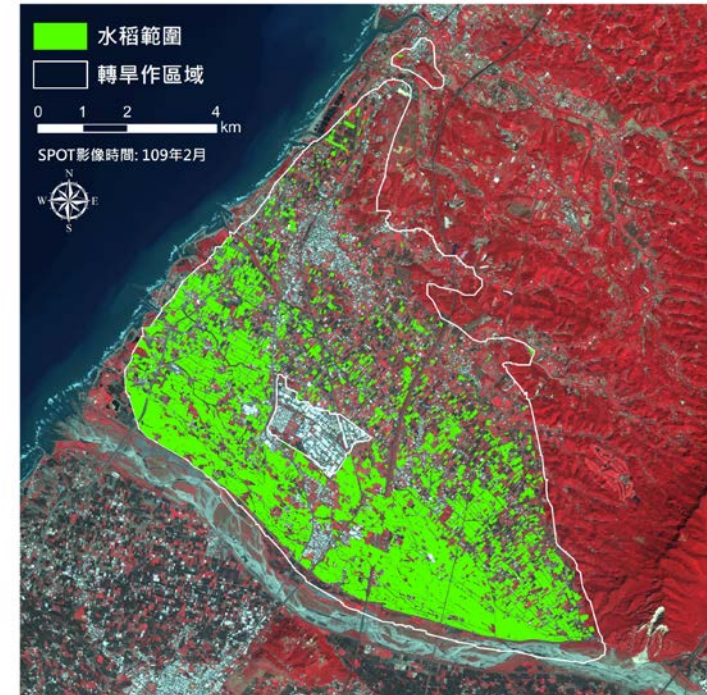
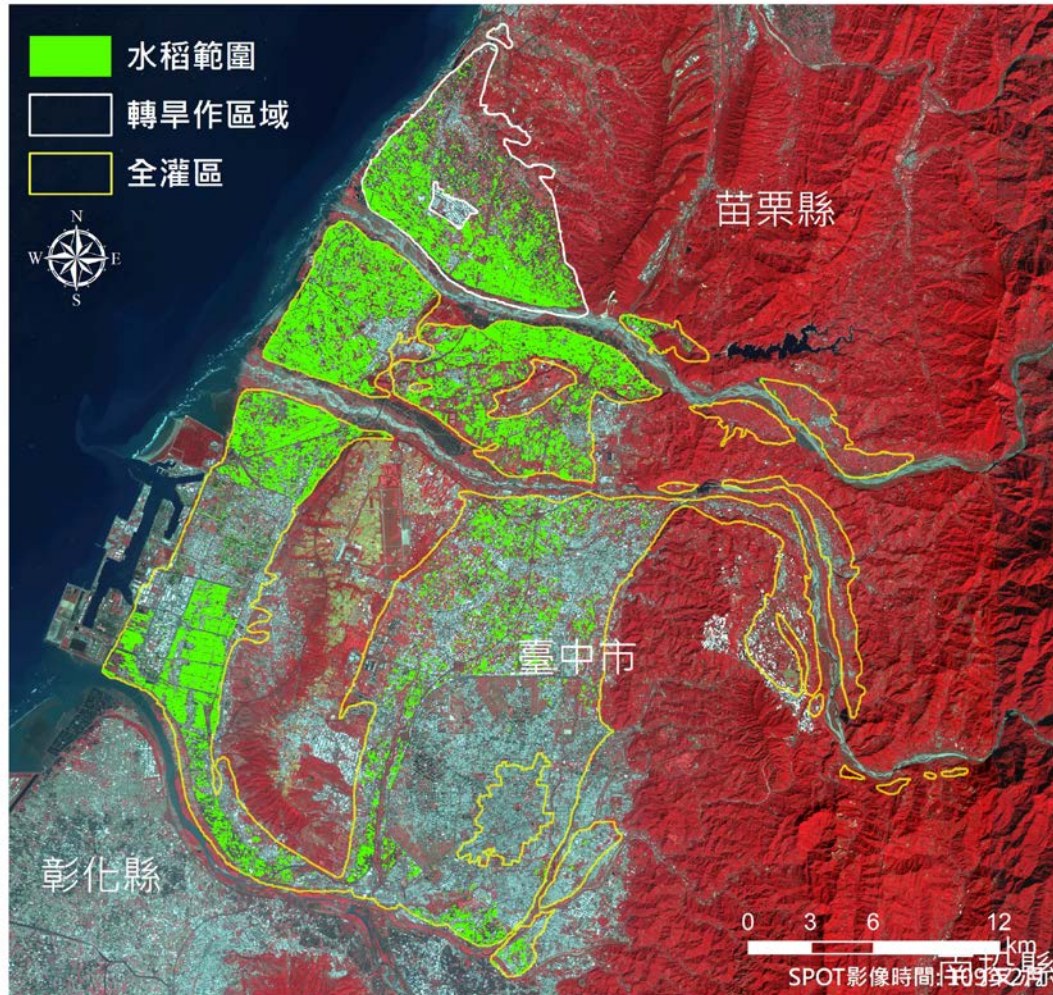

區域	灌水作物面積(公頃)
全灌區	11,695
轉旱作區域	2,276

嘉南水利會灌區109年一期稻作面積分布範圍圖(2月)

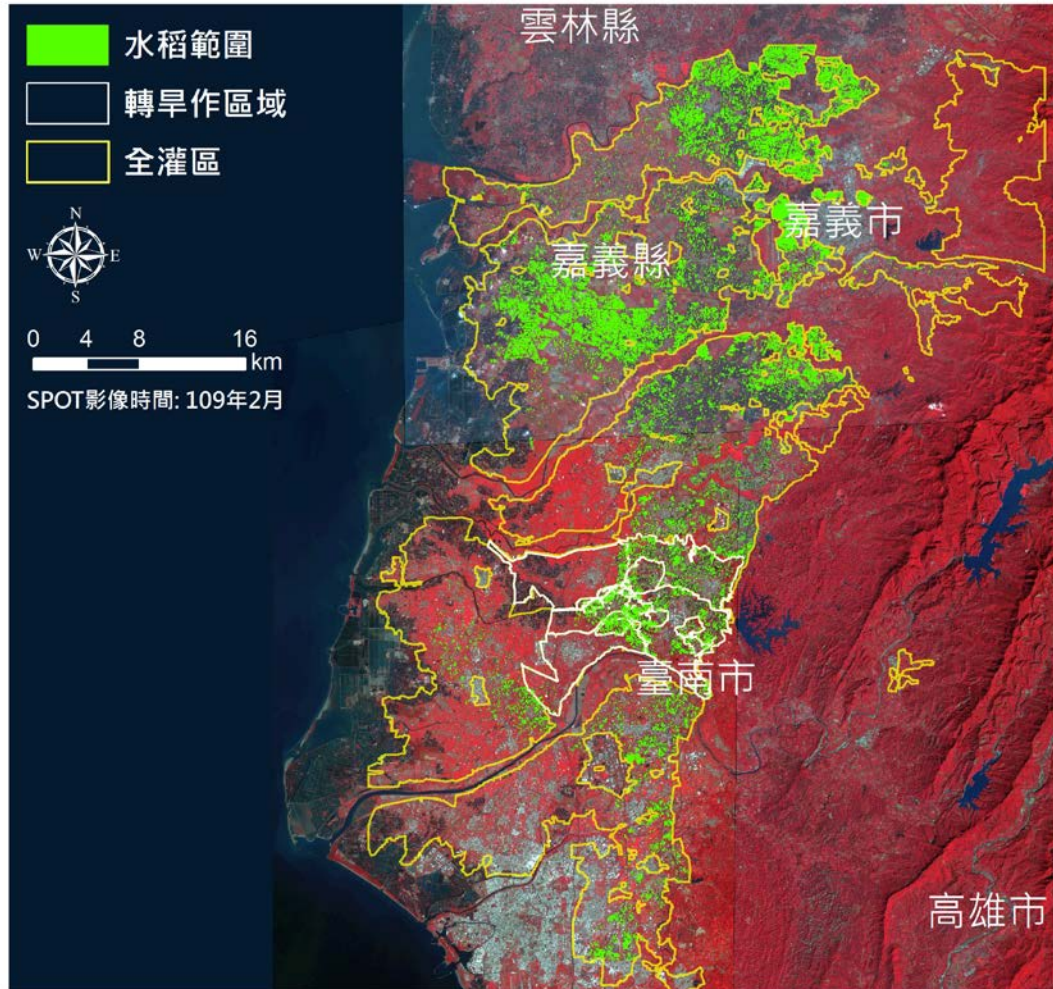

區域	灌水作物面積(公頃)
全灌區	19,522
轉旱作區域(麻豆)	2,016 (389)

109 年 3 月水稻面積估算成果

桃園水利會灌區109年一期稻作面積分布範圍圖 (3月)

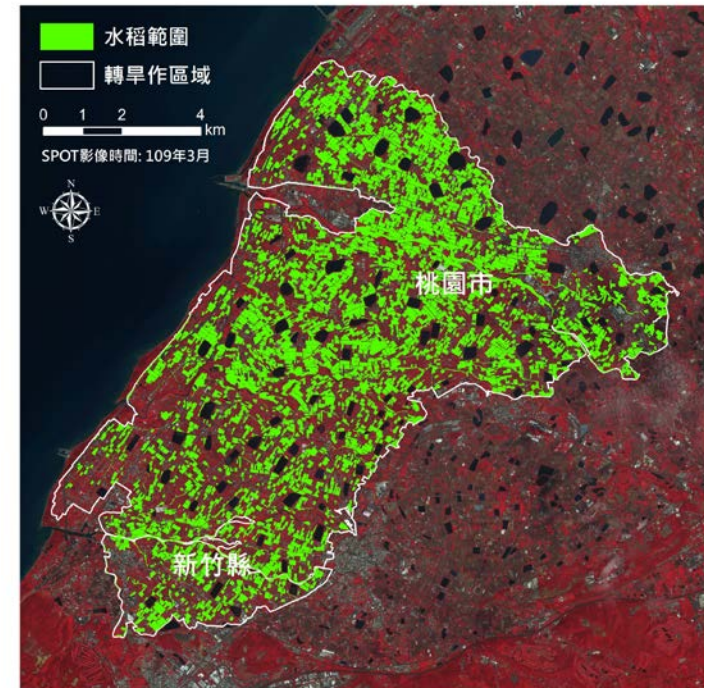
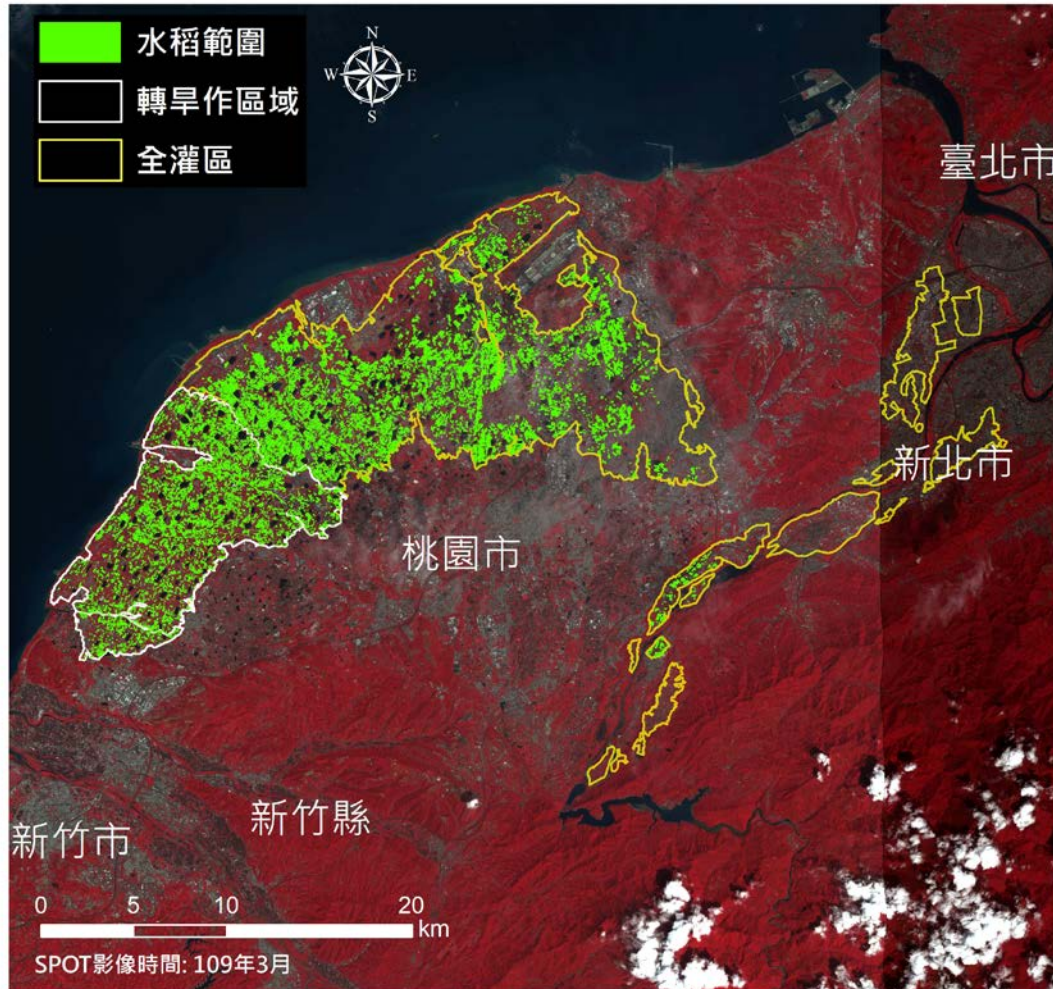

區域	灌水作物面積(公頃)
全灌區	9,970
轉旱作區域	3,435

石門水利會灌區109年一期稻作面積分布範圍圖 (3月)

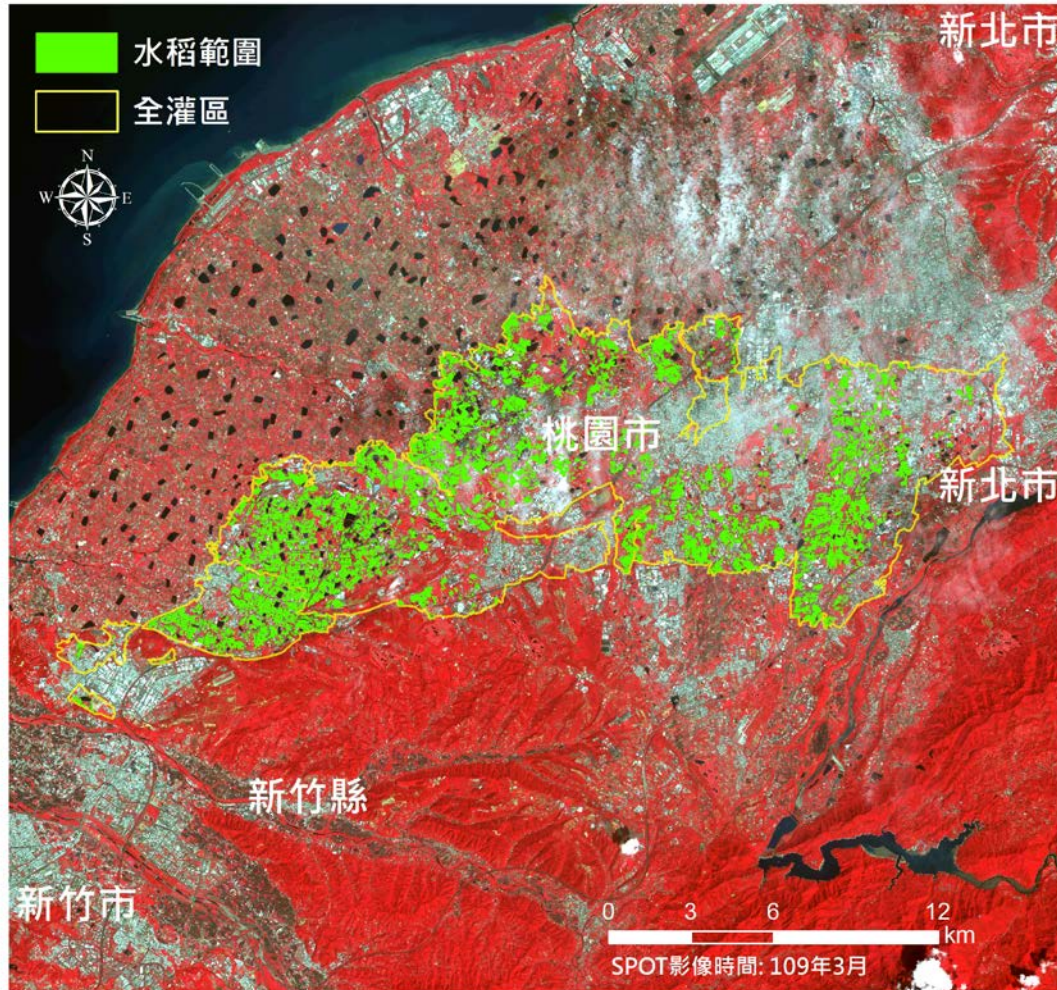

區域	灌水作物面積(公頃)
全灌區	4,653
轉旱作區域	無

新竹水利會灌區109年一期稻作面積分布範圍圖(3月)

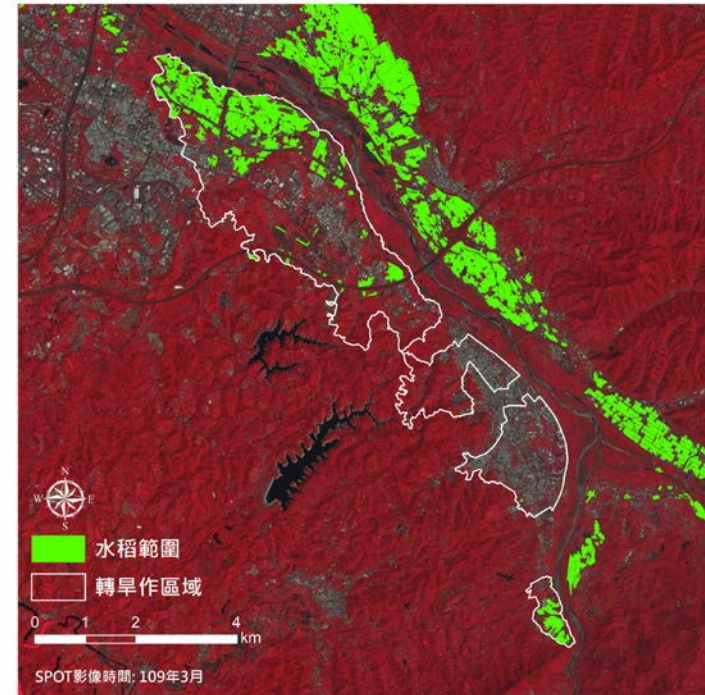
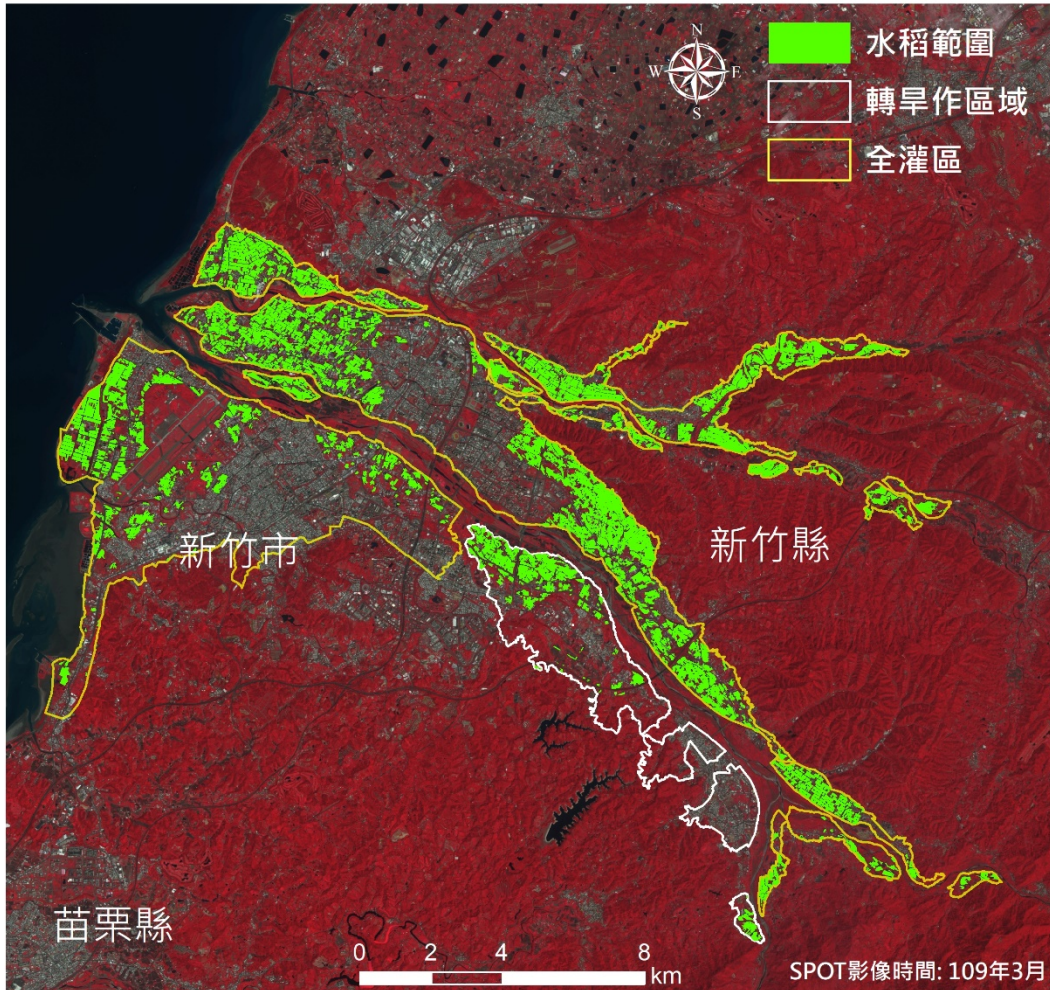

區域	灌水作物面積(公頃)
全灌區	3,114
轉旱作區域	261

苗栗水利會明德灌區109年一期稻作面積分布範圍圖(3月)

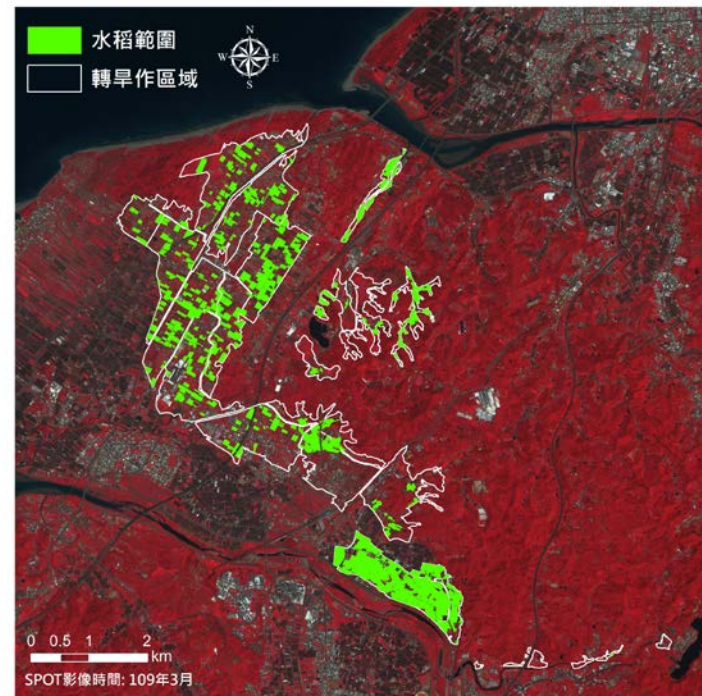
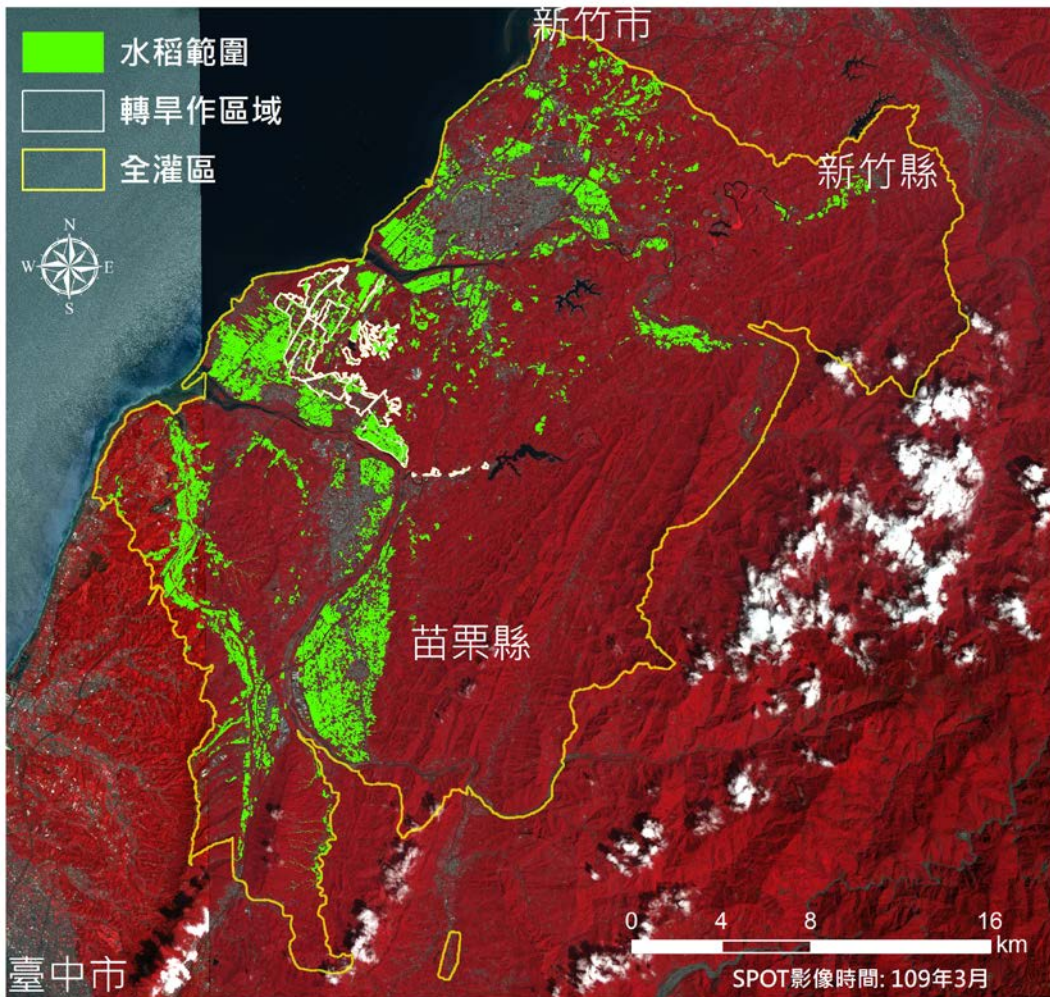

區域	灌水作物面積(公頃)
全灌區	7,238
轉旱作區域	363

臺中水利會鯉魚潭灌區109年一期稻作面積分布範圍圖(3月)

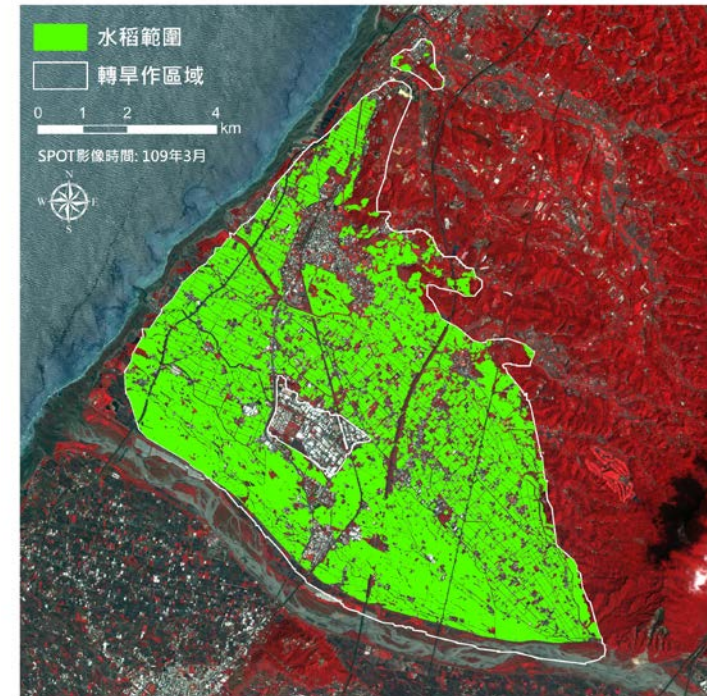
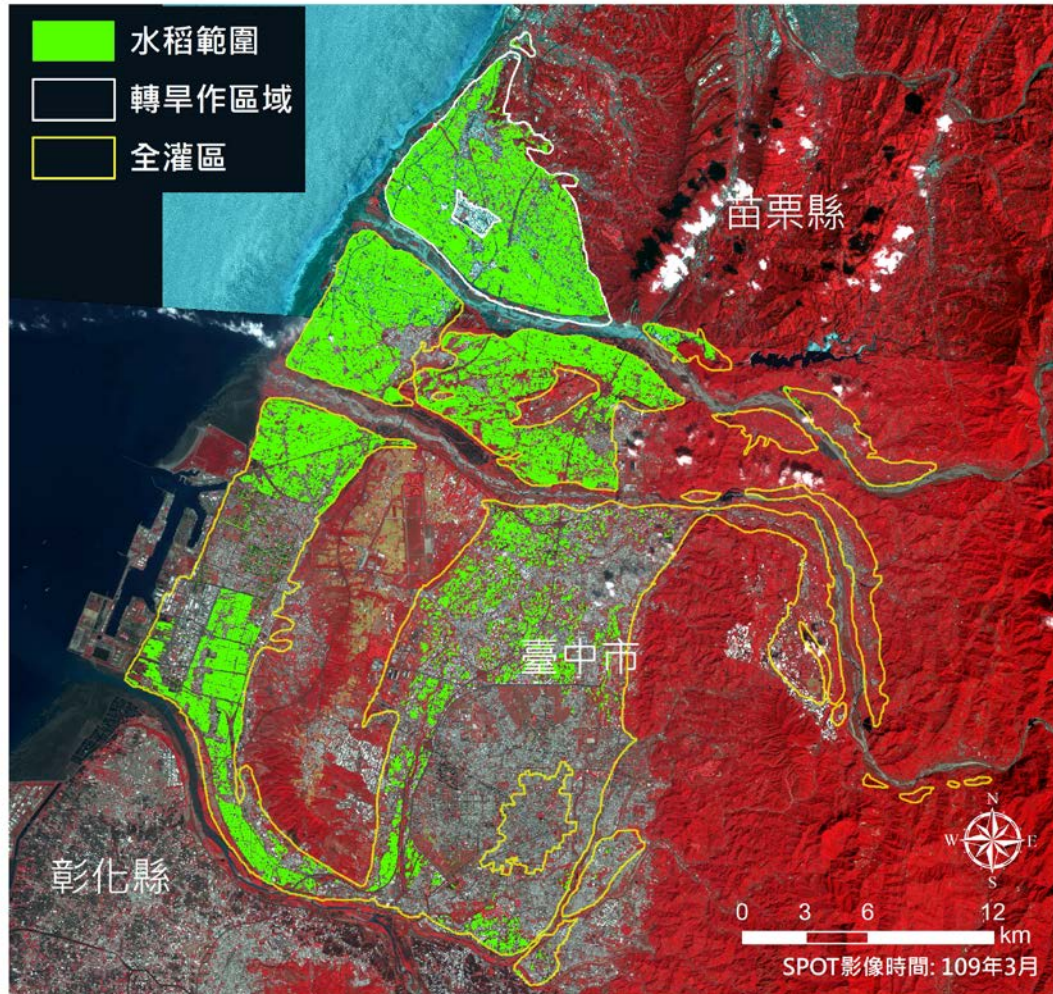

區域	灌水作物面積(公頃)
全灌區	15,818
轉旱作區域	4,103

嘉南水利會灌區109年一期稻作面積分布範圍圖(3月)

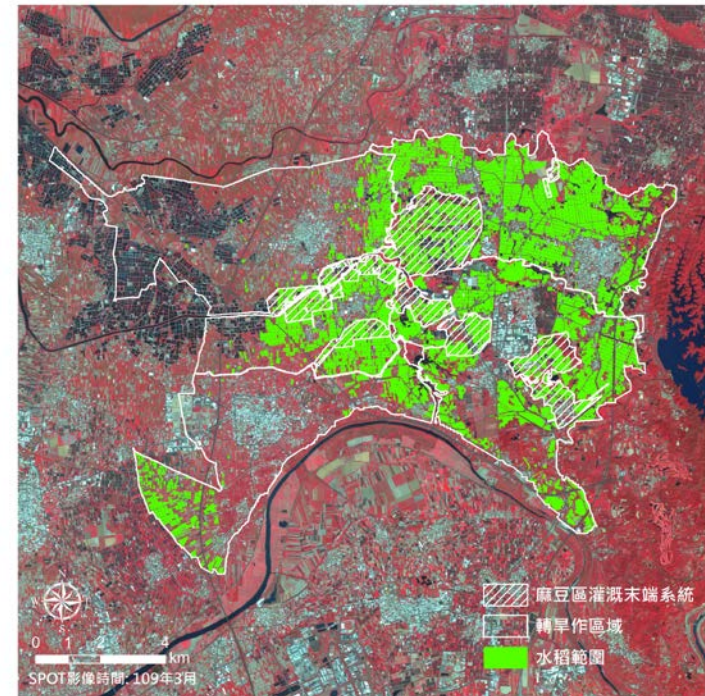
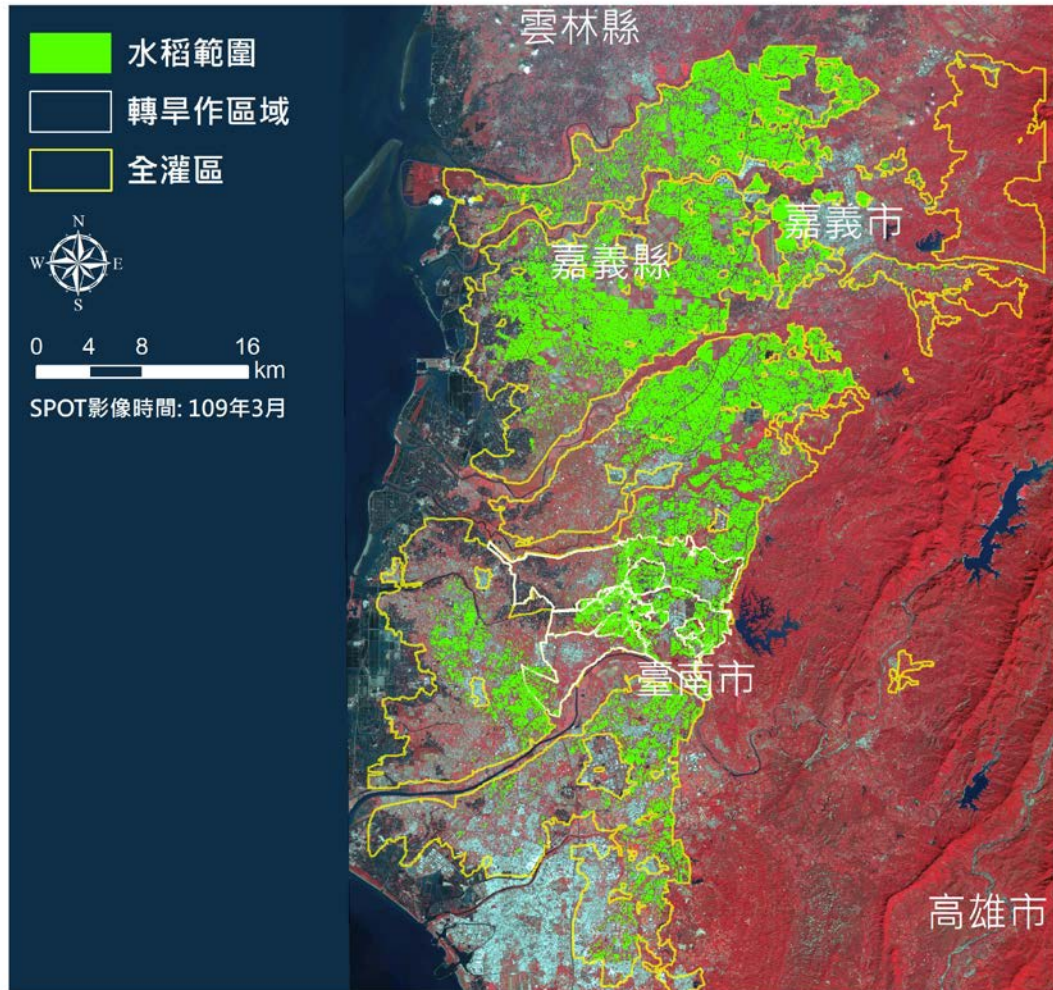

區域	灌水作物面積(公頃)
全灌區	37,929
轉旱作區域(麻豆)	4,062 (819)

109 年 4 月水稻面積估算成果

桃園水利會灌區109年一期稻作面積分布範圍圖 (4月)

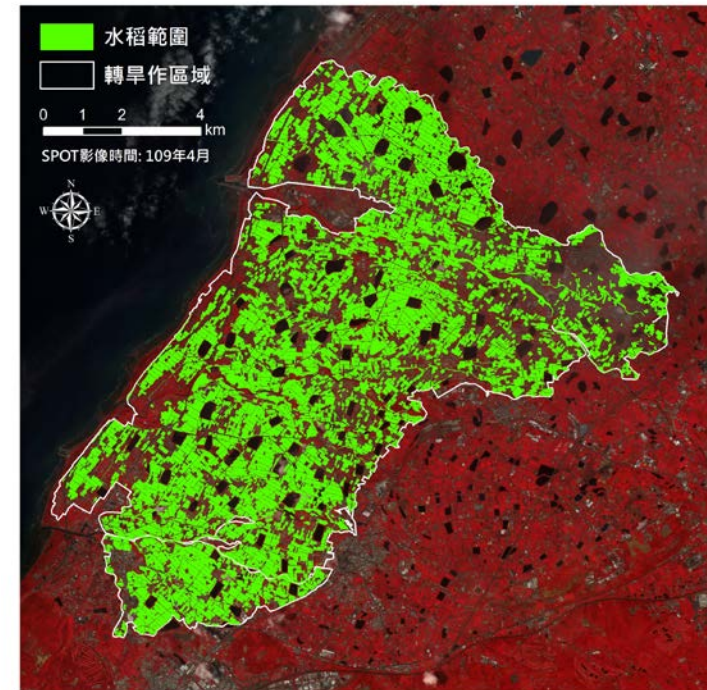
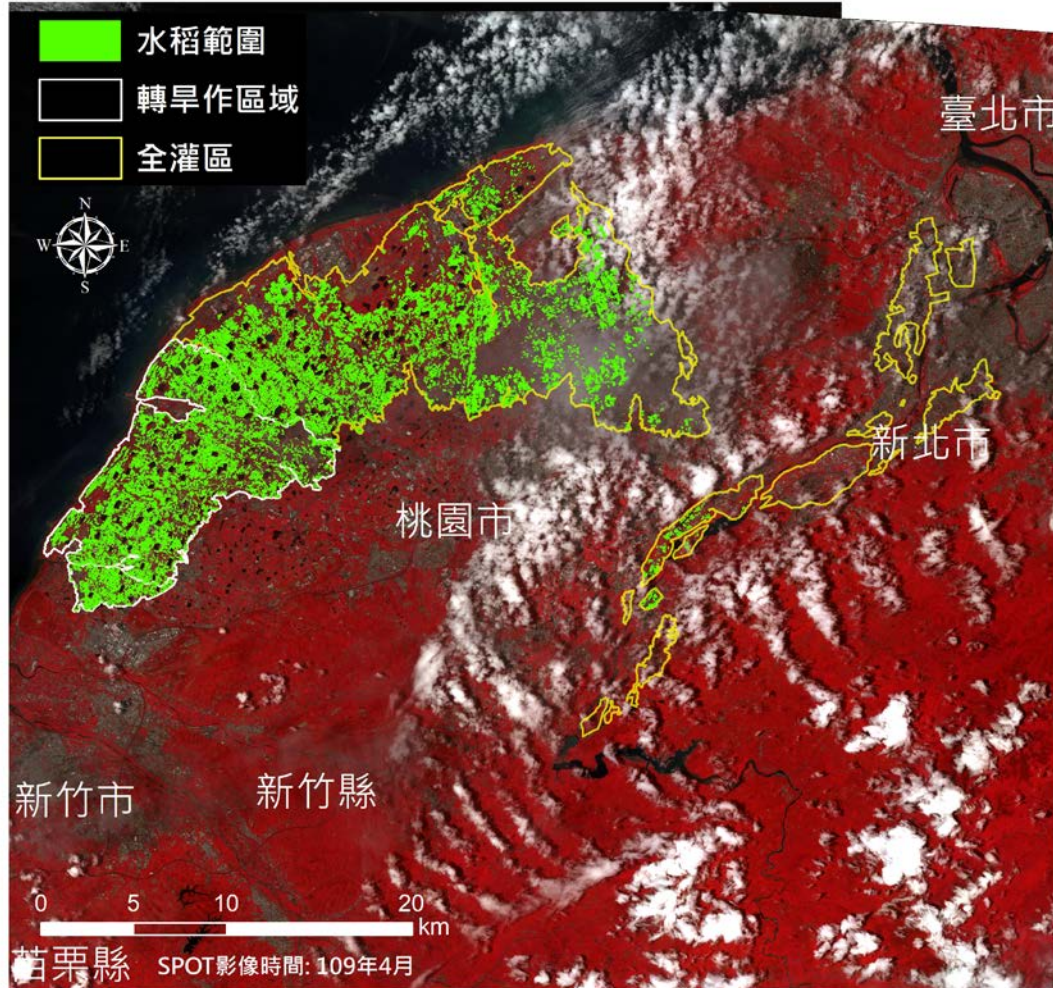

區域	灌水作物面積(公頃)
全灌區	12,026
轉旱作區域	4,954

石門水利會灌區109年一期稻作面積分布範圍圖 (4月)

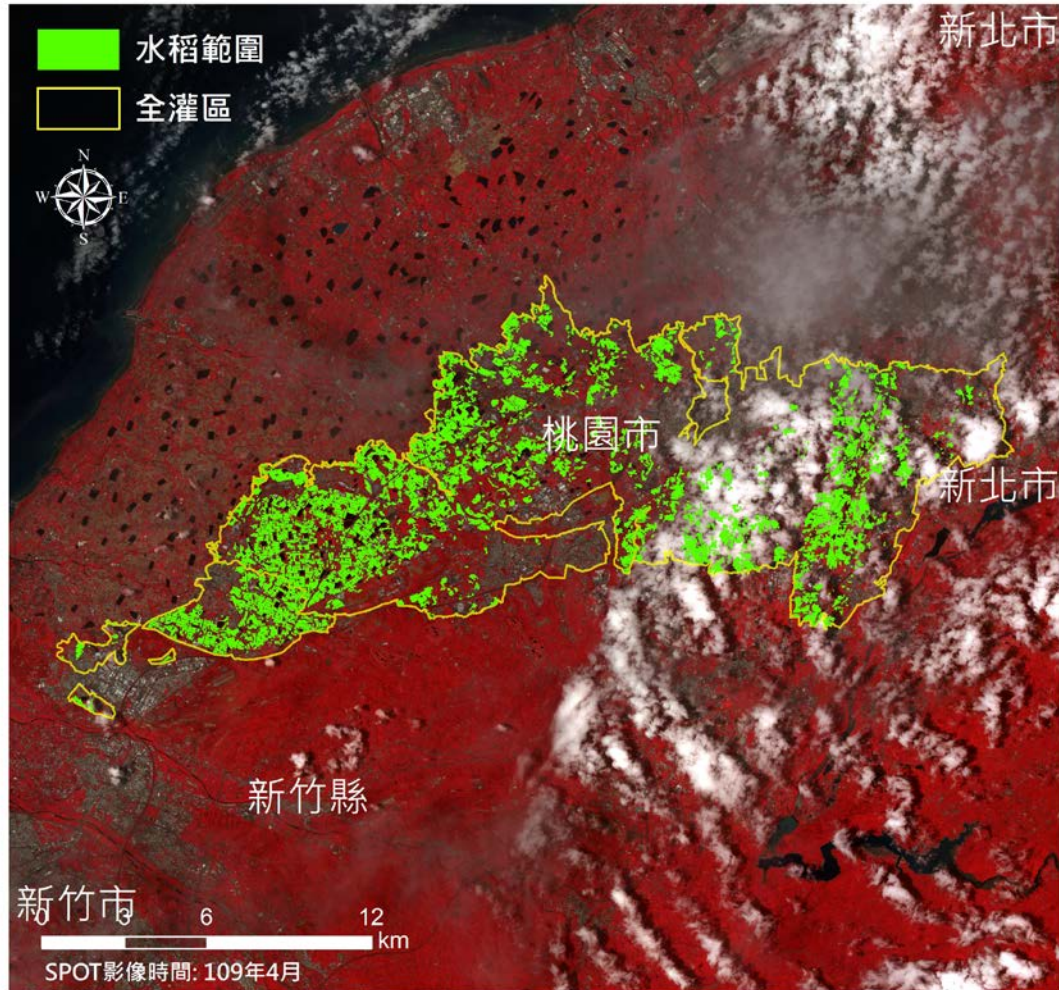

區域	灌水作物面積(公頃)
全灌區	4,939
轉旱作區域	無

新竹水利會灌區109年一期稻作面積分布範圍圖(4月)

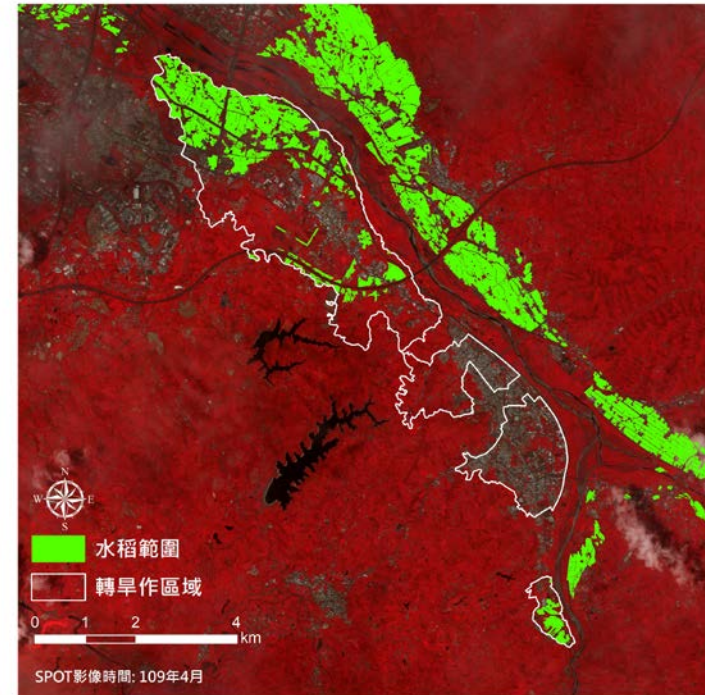
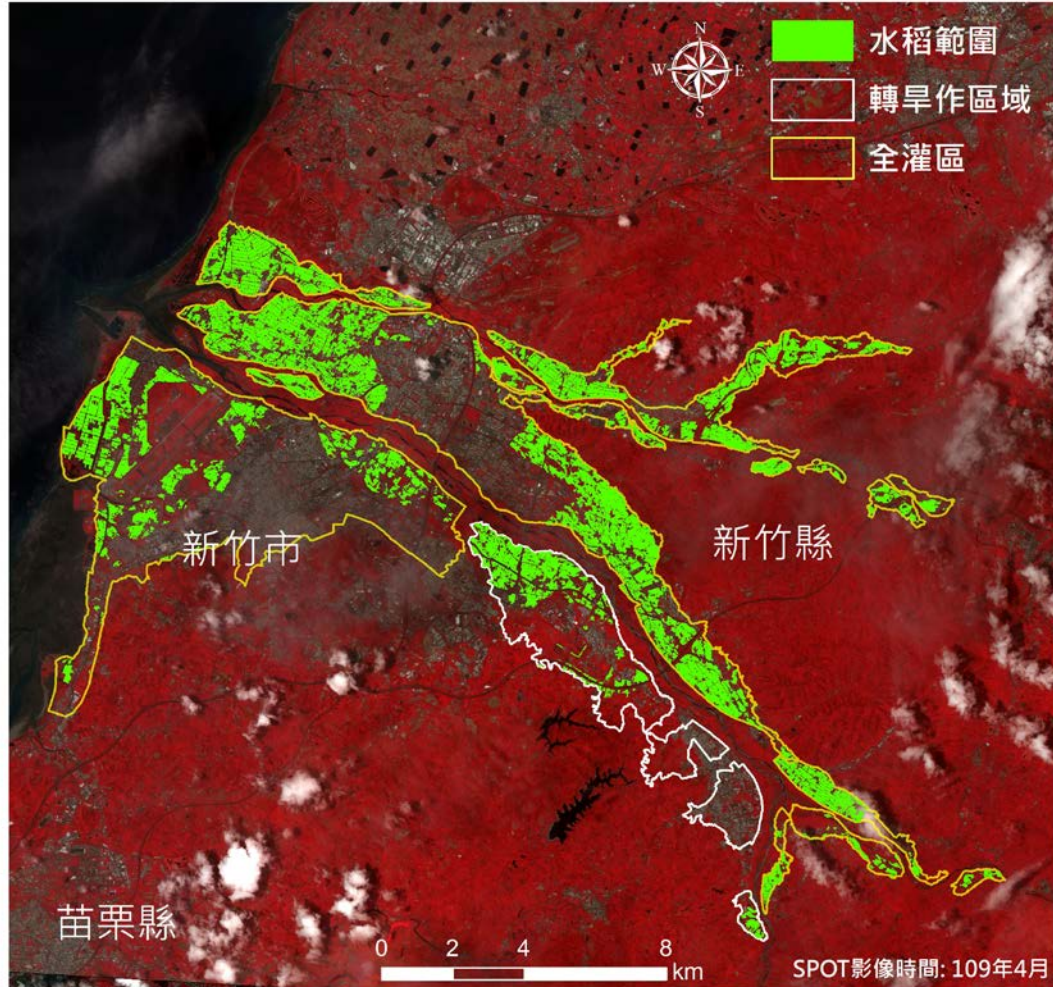

區域	灌水作物面積(公頃)
全灌區	3,729
轉旱作區域	352

苗栗水利會明德灌區109年一期稻作面積分布範圍圖(4月)

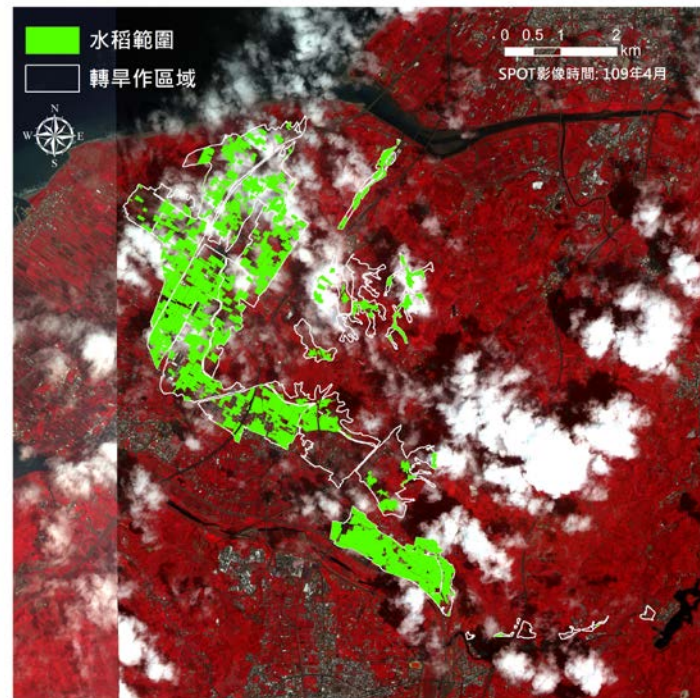
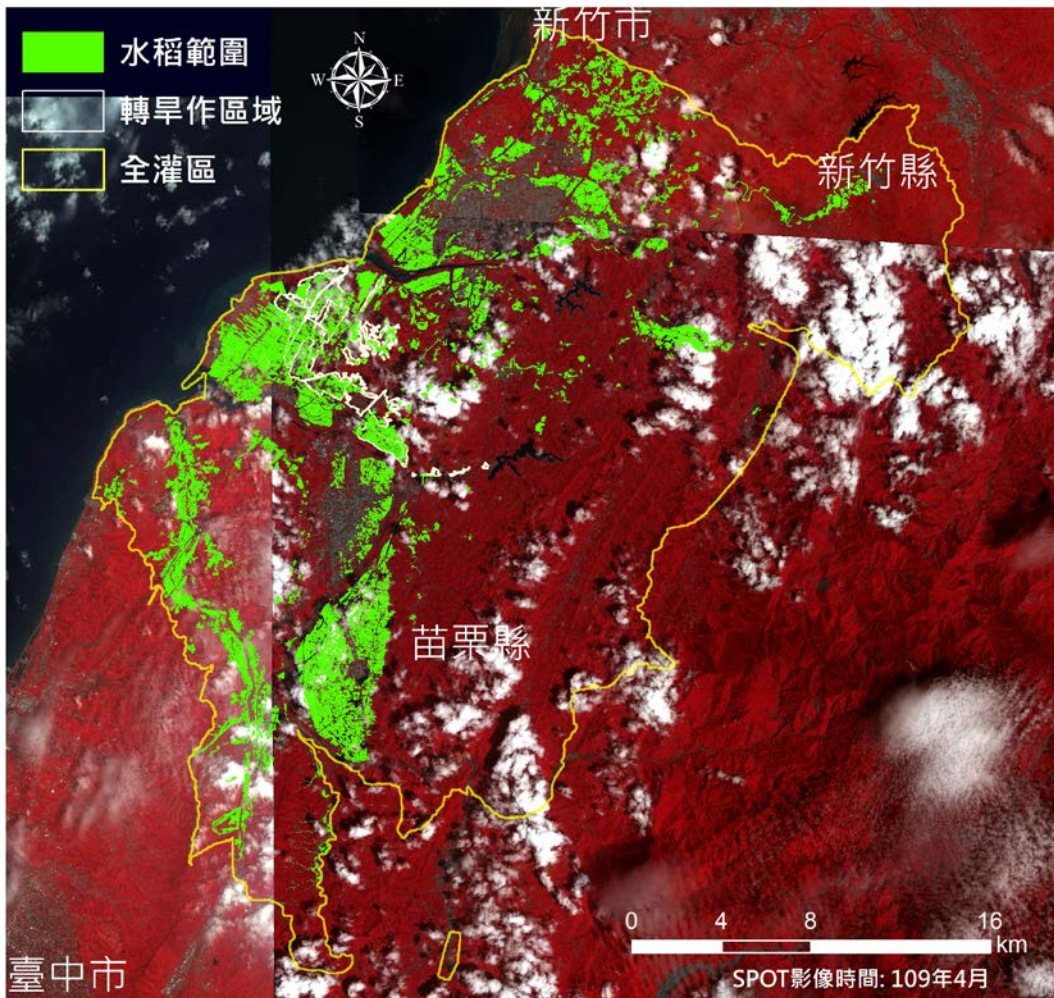

區域	灌水作物面積(公頃)
全灌區	9,086
轉旱作區域	593

臺中水利會鯉魚潭灌區109年一期稻作面積分布範圍圖(4月)

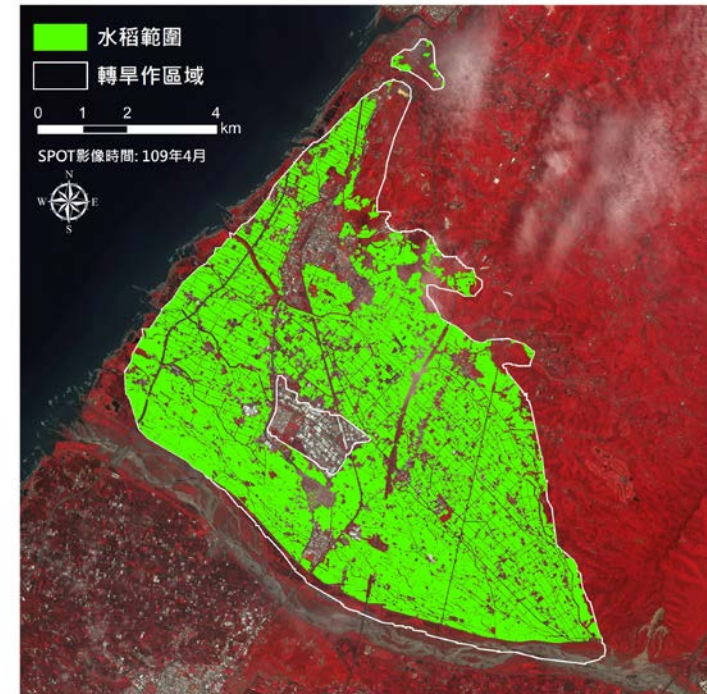
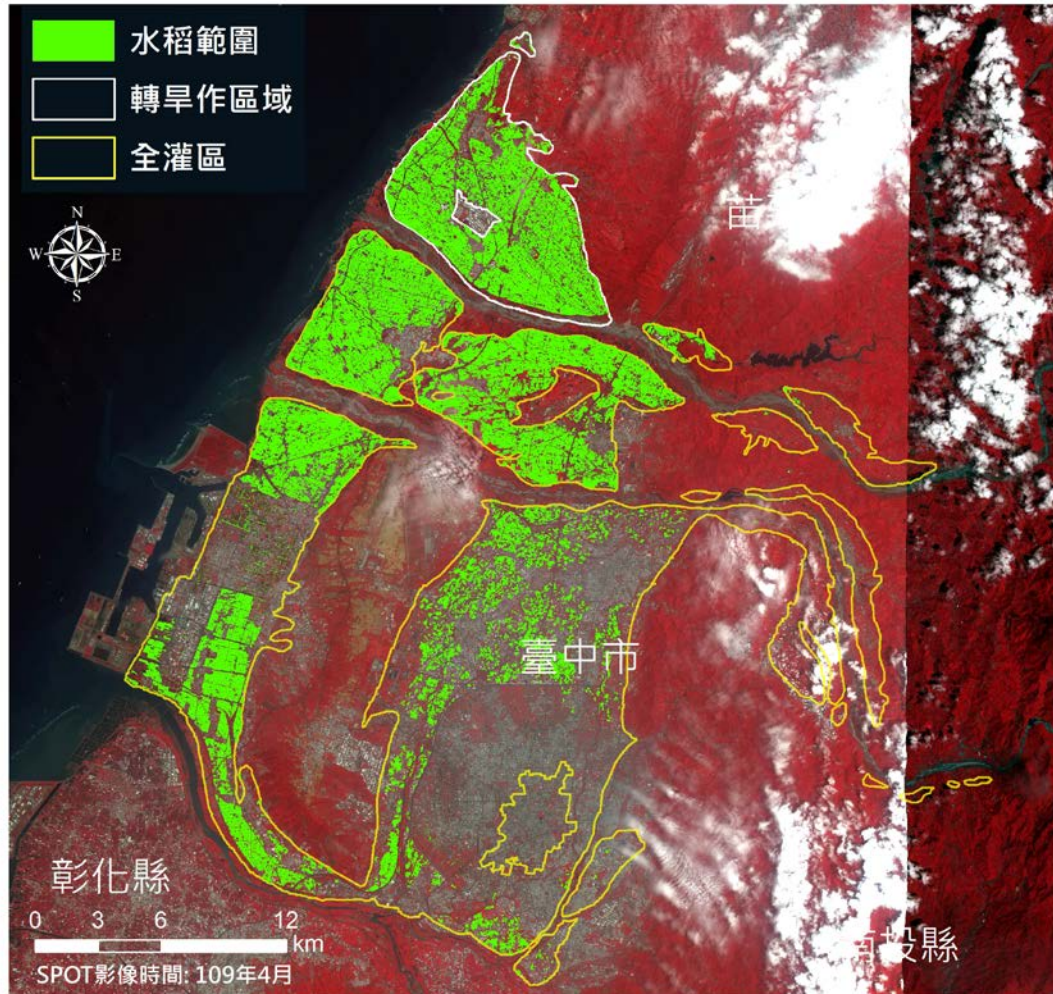

區域	灌水作物面積(公頃)
全灌區	16,681
轉旱作區域	4,333

嘉南水利會灌區109年一期稻作面積分布範圍圖(4月)

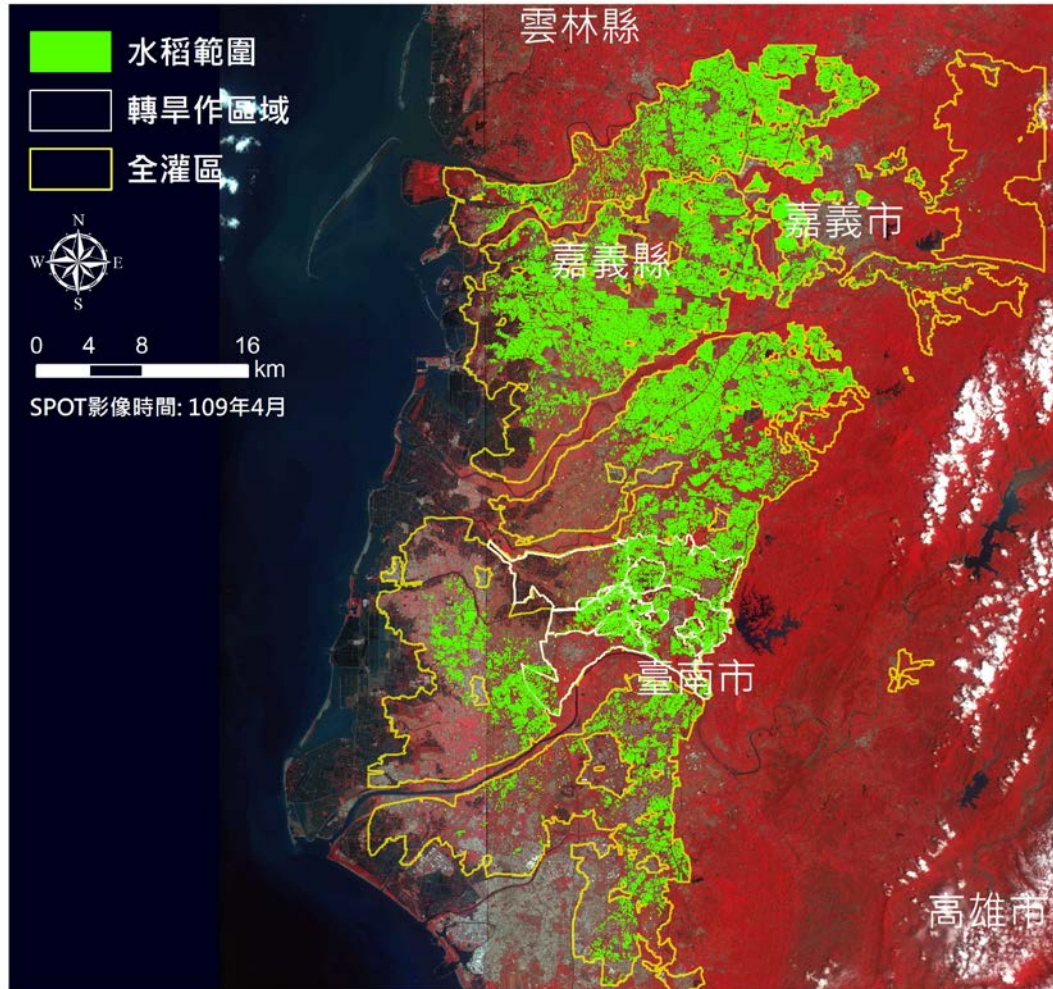

區域	灌水作物面積(公頃)
全灌區	43,309
轉旱作區域(麻豆)	4,701 (909)

109 年 5 月水稻面積估算成果

桃園水利會灌區109年一期稻作面積分布範圍圖 (5月)

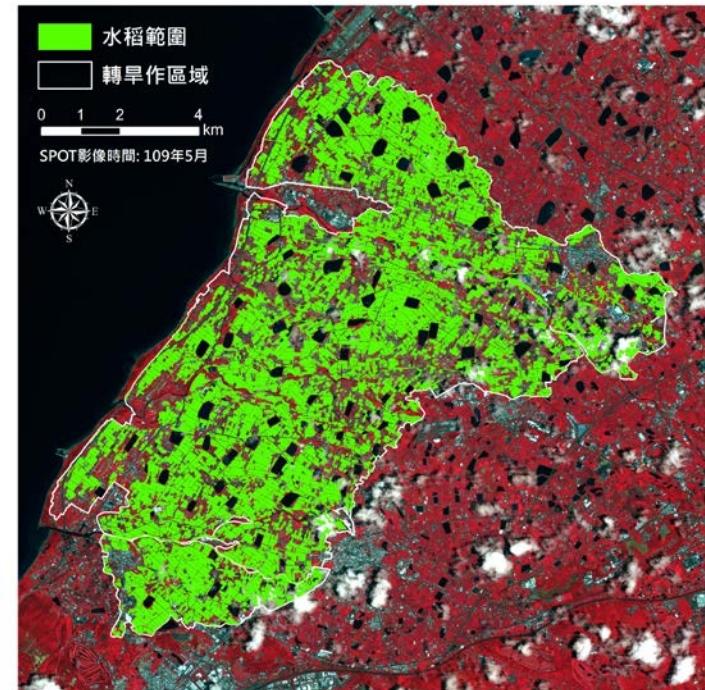
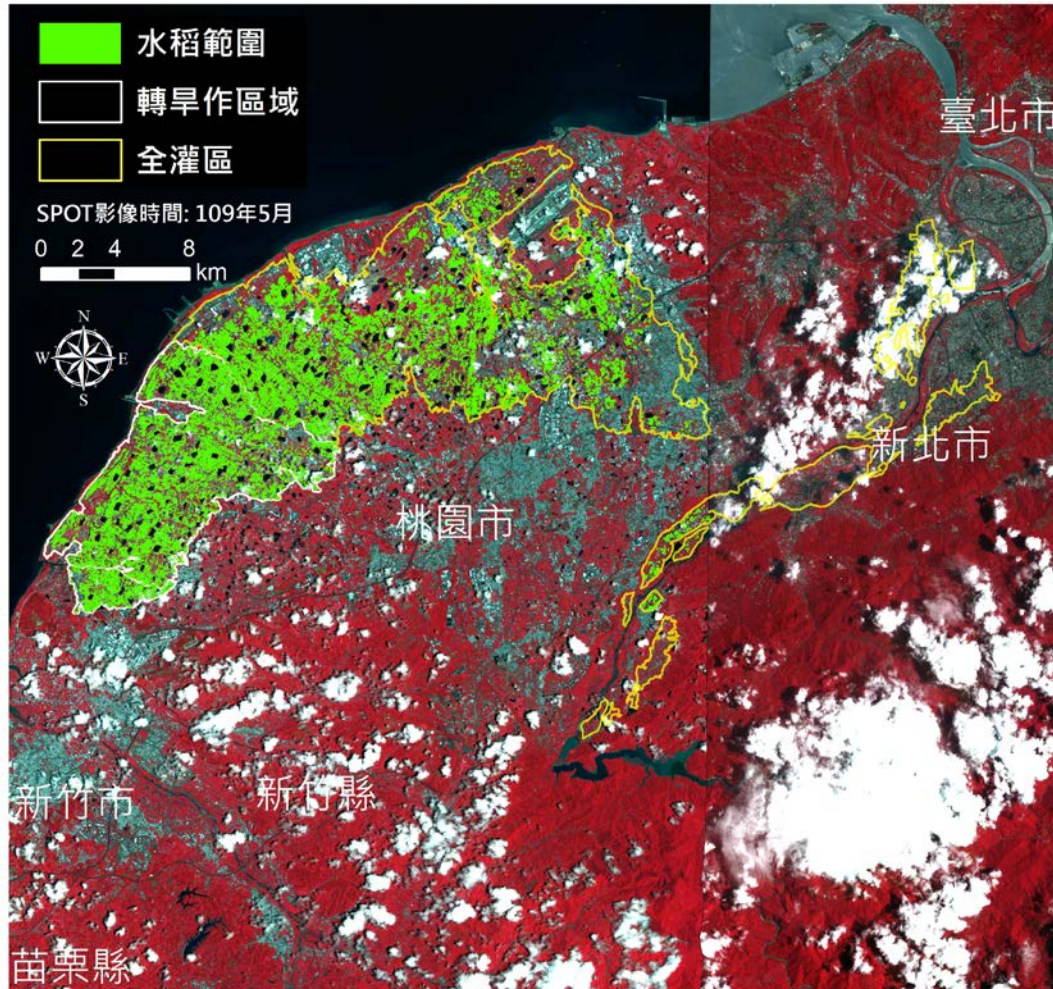

區域	灌水作物面積(公頃)
全灌區	12,026
轉旱作區域	4,954

石門水利會灌區109年一期稻作面積分布範圍圖 (5月)

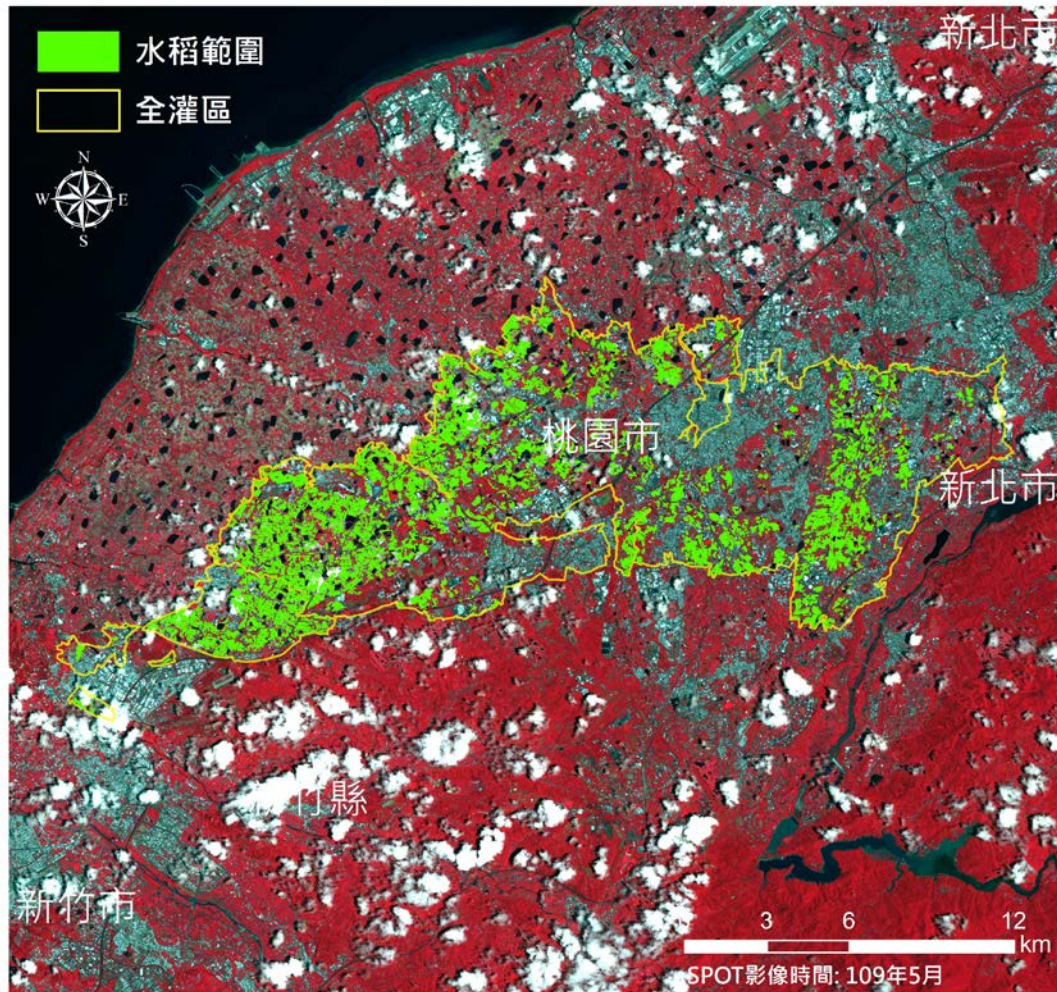

區域	灌水作物面積(公頃)
全灌區	4,939
轉旱作區域	無

新竹水利會灌區109年一期稻作面積分布範圍圖(5月)

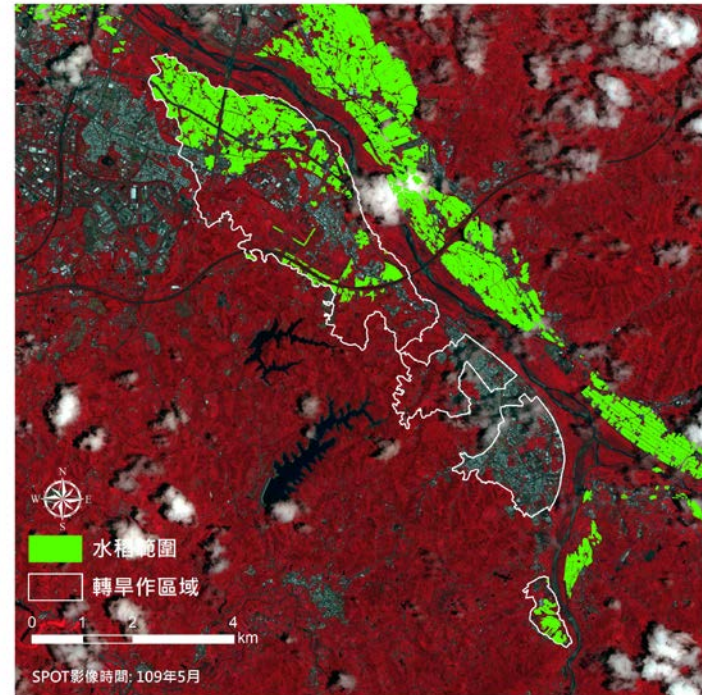
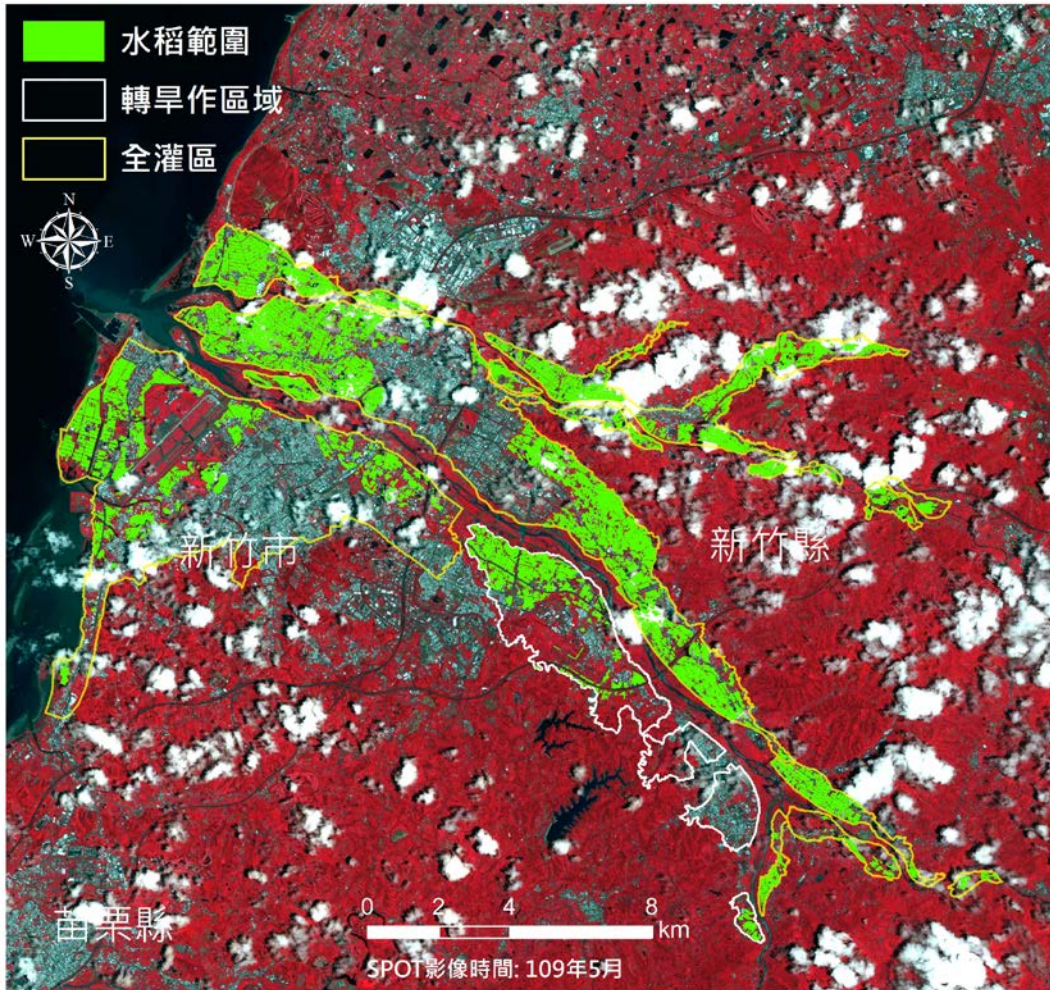

區域	灌水作物面積(公頃)
全灌區	3,729
轉旱作區域	352

苗栗水利會明德灌區109年一期稻作面積分布範圍圖(5月)

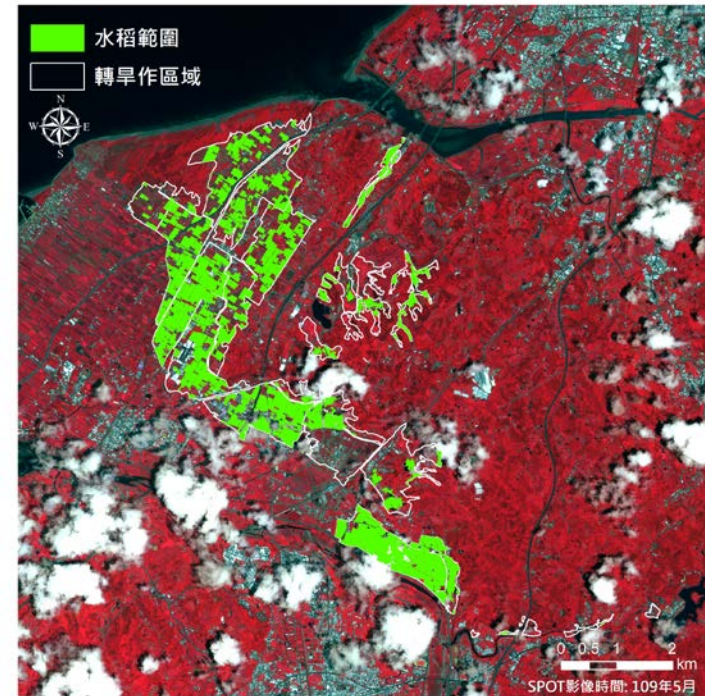
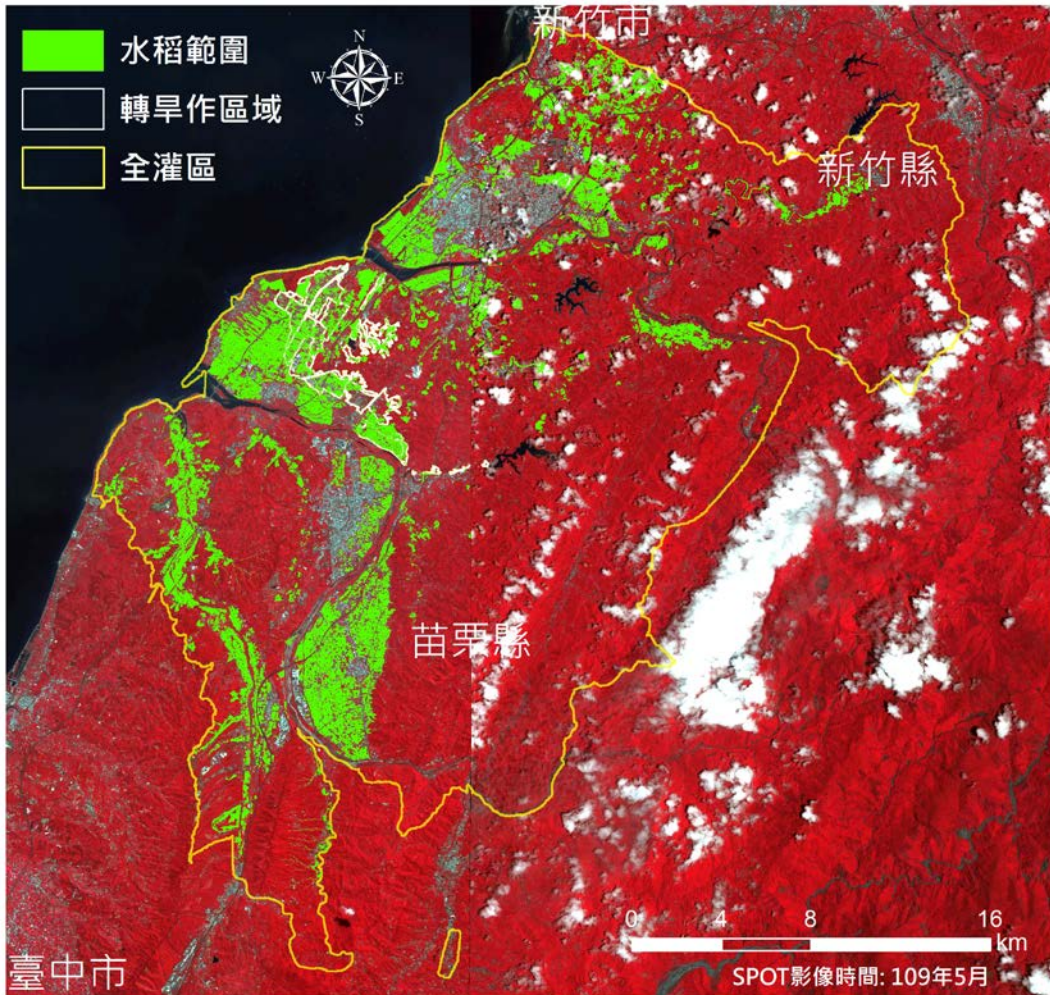

區域	灌水作物面積(公頃)
全灌區	9,086
轉旱作區域	593

臺中水利會鯉魚潭灌區109年一期稻作面積分布範圍圖(5月)

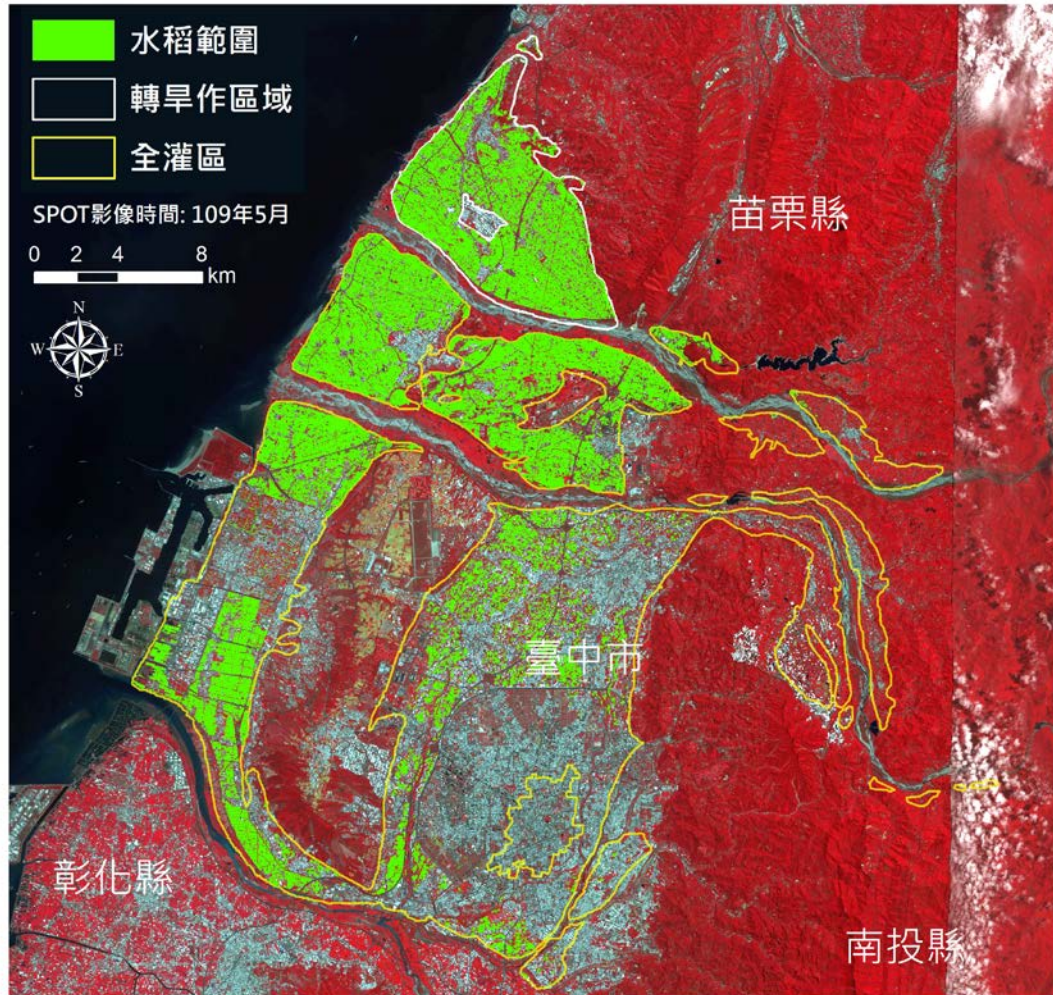

區域	灌水作物面積(公頃)
全灌區	16,681
轉旱作區域	4,333

嘉南水利會灌區109年一期稻作面積分布範圍圖(5月)

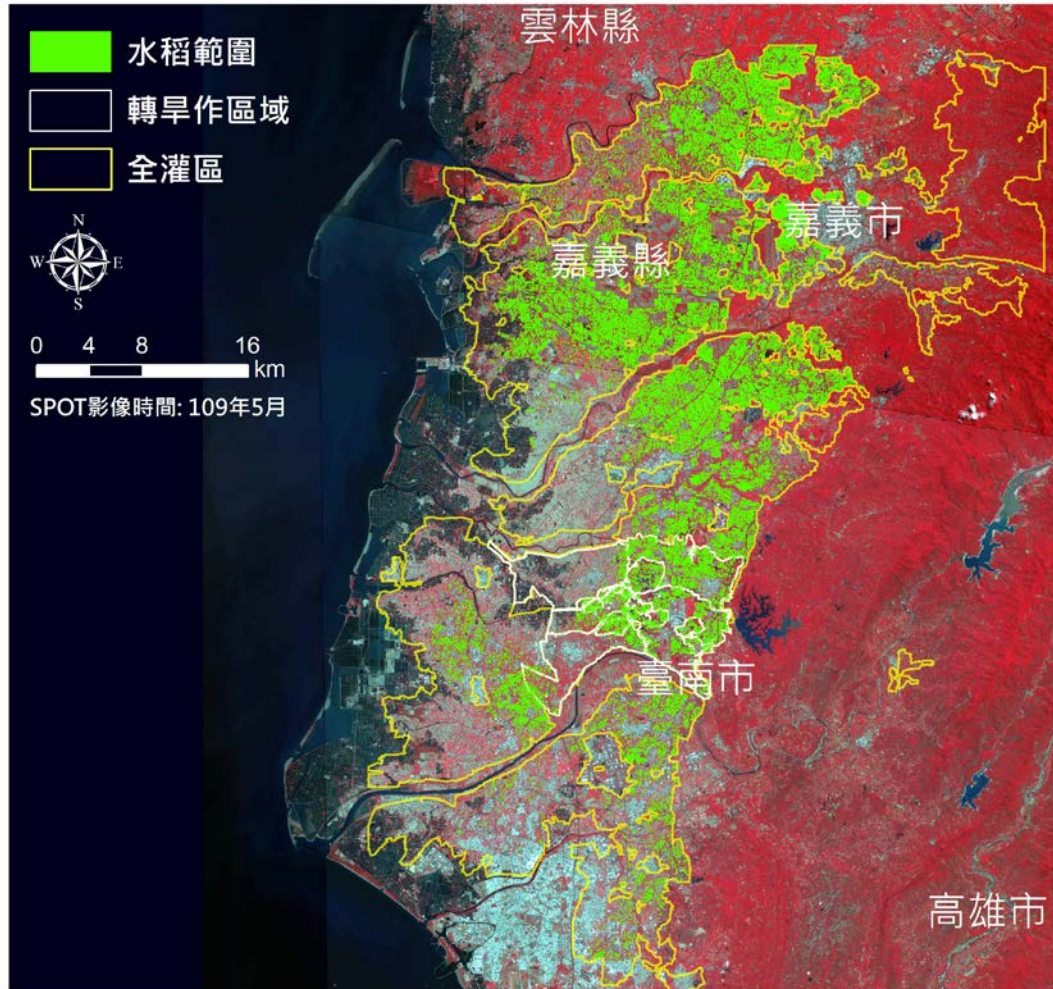

區域	灌水作物面積(公頃)
全灌區	33,054
轉旱作區域(麻豆)	3,488 (685)

109 年 6 月水稻面積估算成果

桃園水利會灌區109年一期稻作面積分布範圍圖 (6月)

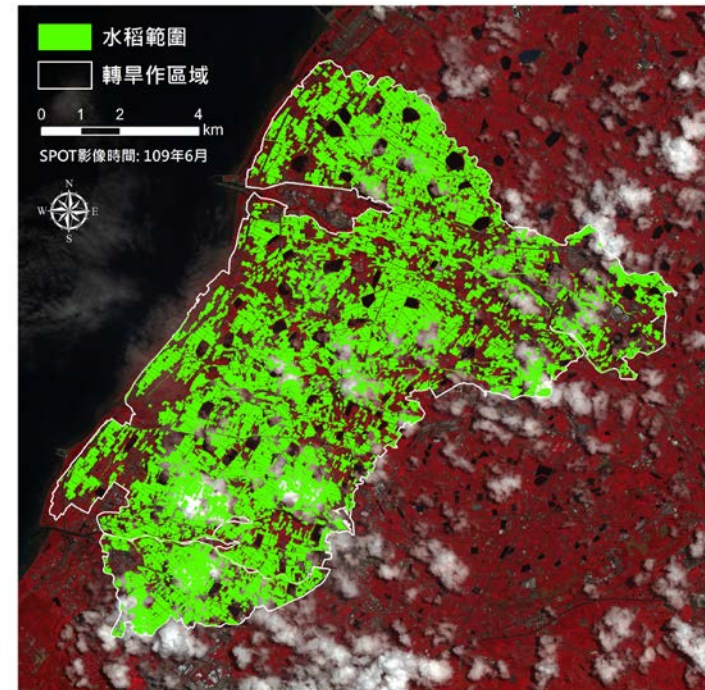
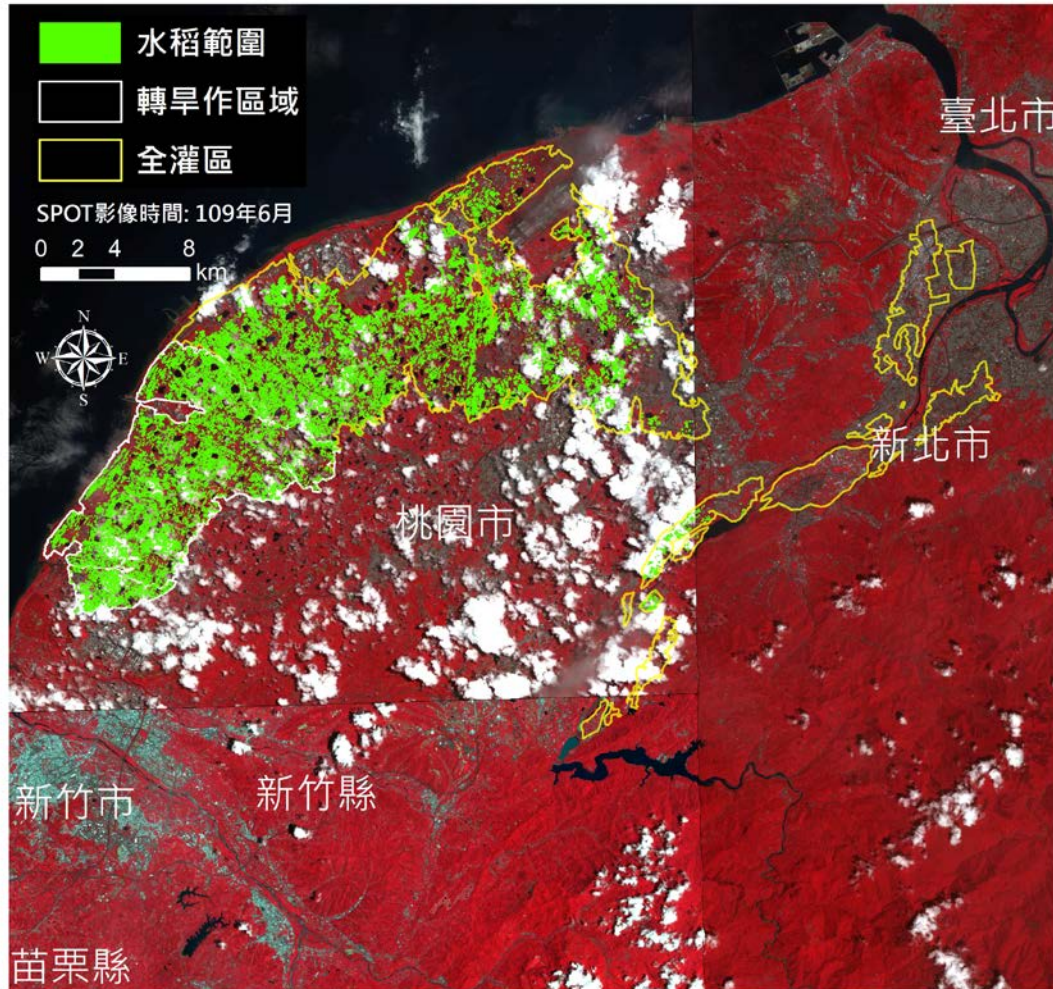

區域	灌水作物面積(公頃)
全灌區	11,934
轉旱作區域	4,822

石門水利會灌區109年一期稻作面積分布範圍圖 (6月)

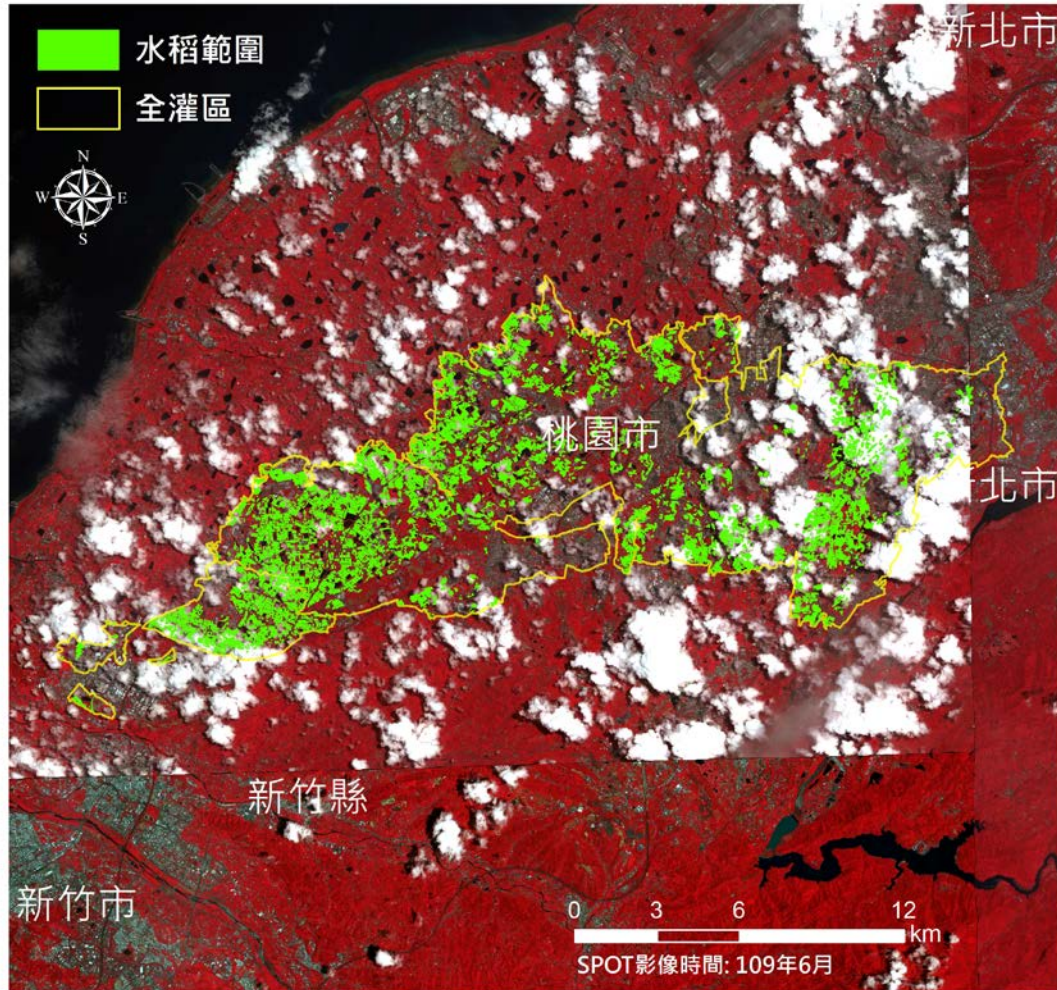

區域	灌水作物面積(公頃)
全灌區	4,885
轉旱作區域	無

新竹水利會灌區109年一期稻作面積分布範圍圖(6月)

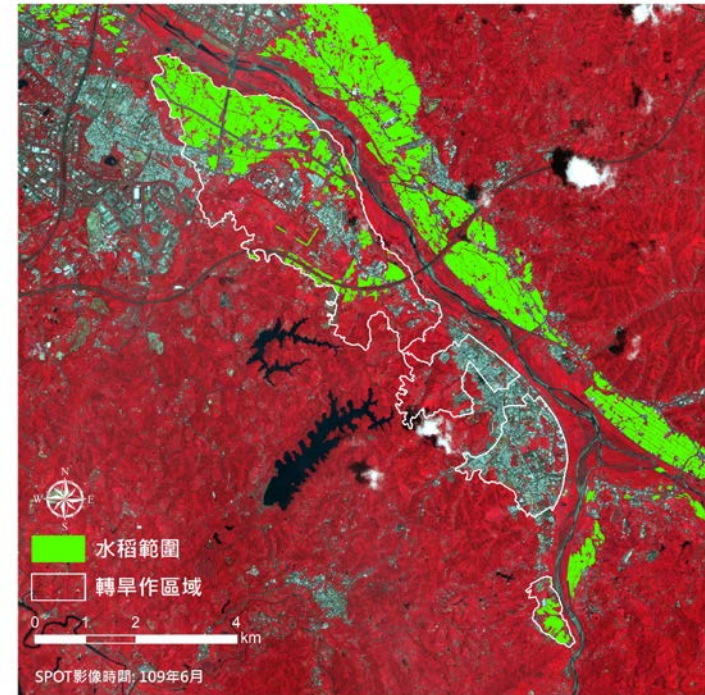
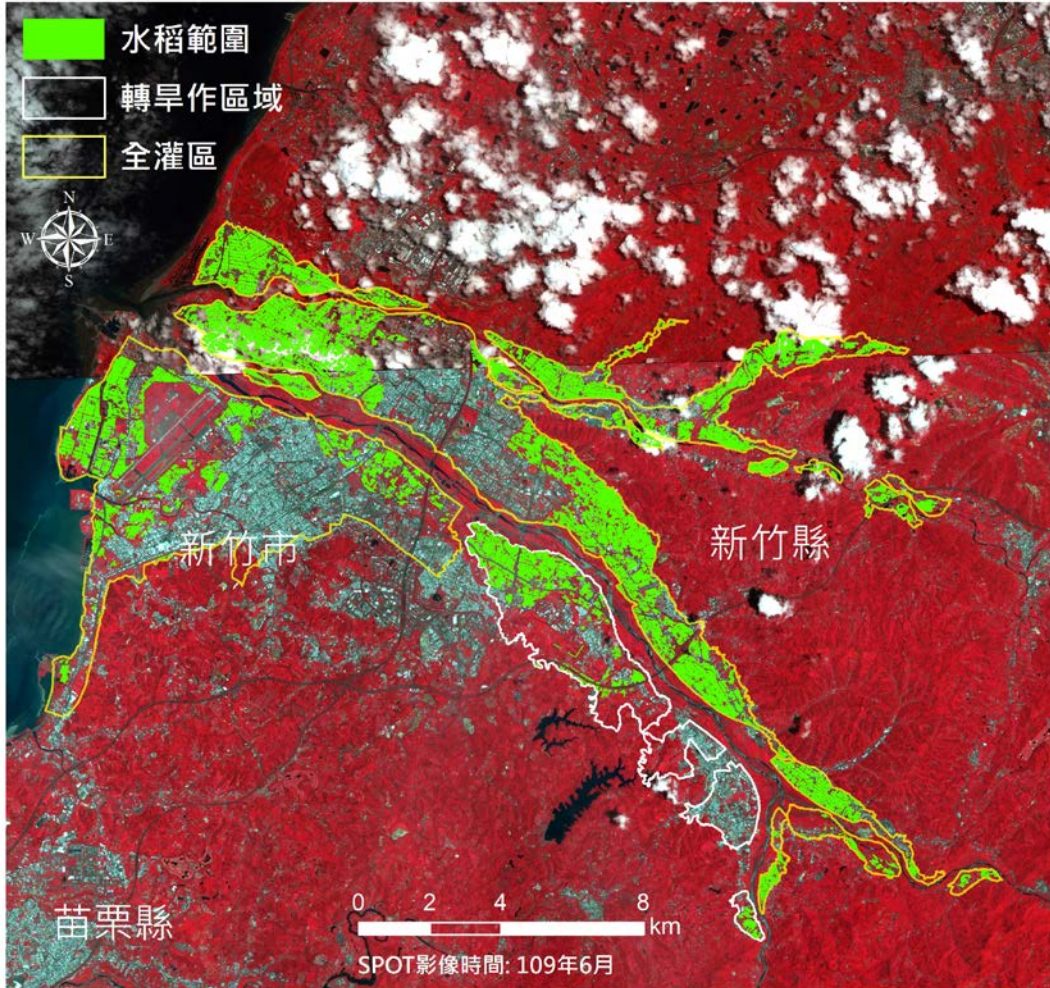

區域	灌水作物面積(公頃)
全灌區	2,787
轉旱作區域	281

苗栗水利會明德灌區109年一期稻作面積分布範圍圖(6月)

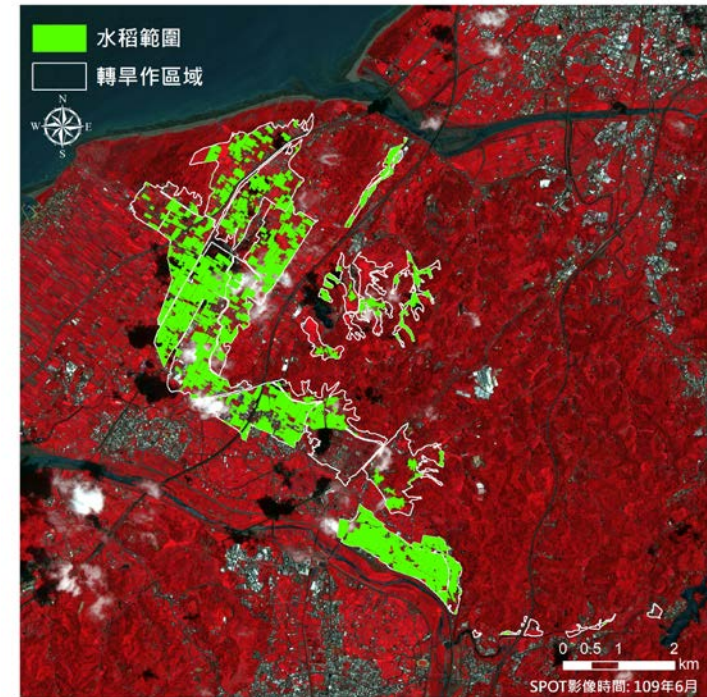
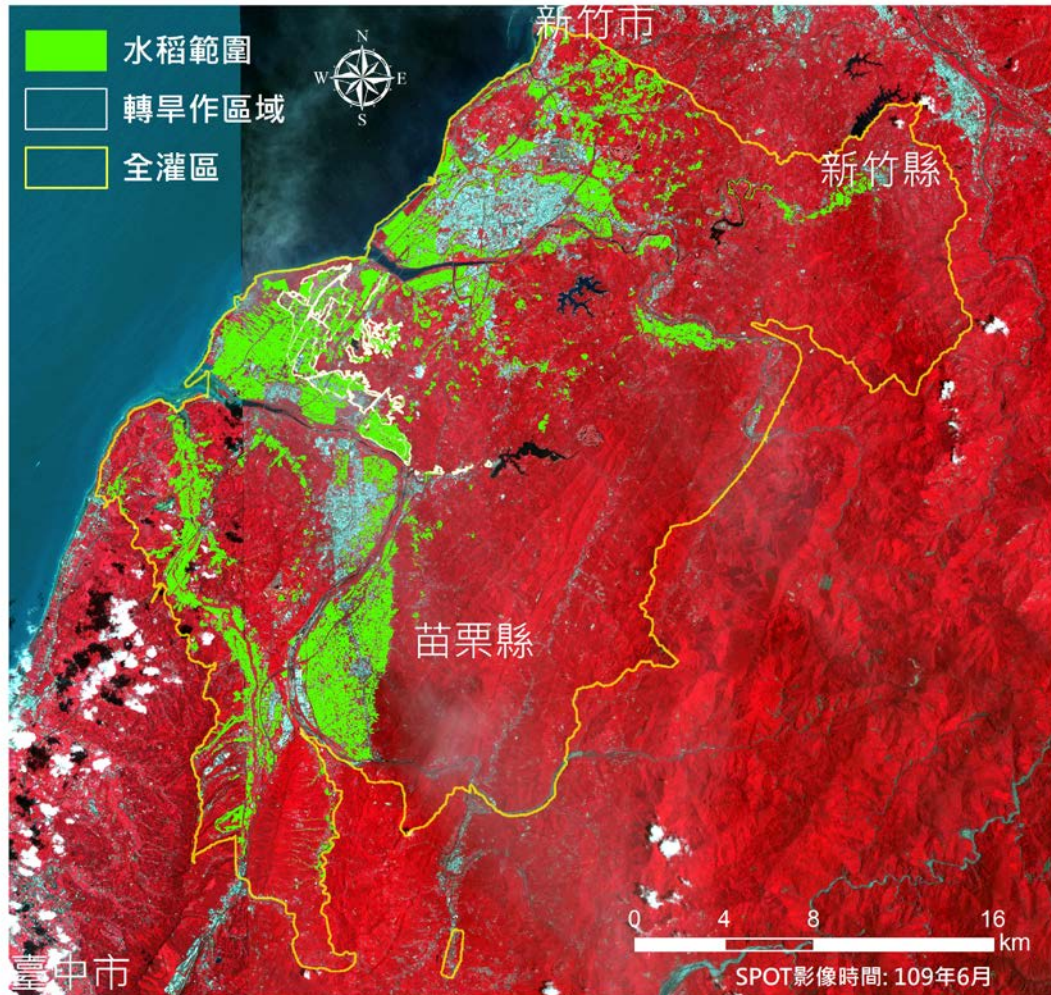

區域	灌水作物面積(公頃)
全灌區	6,487
轉旱作區域	376

臺中水利會鯉魚潭灌區109年一期稻作面積分布範圍圖(6月)

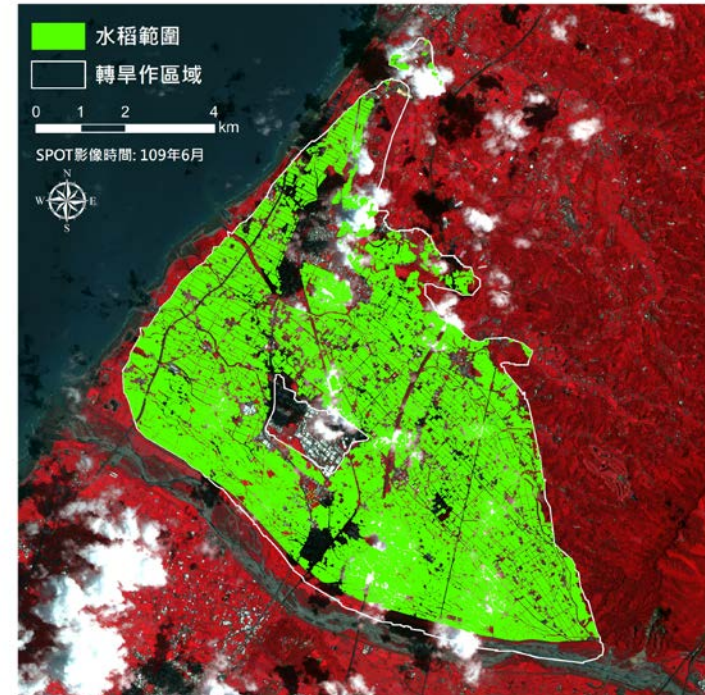
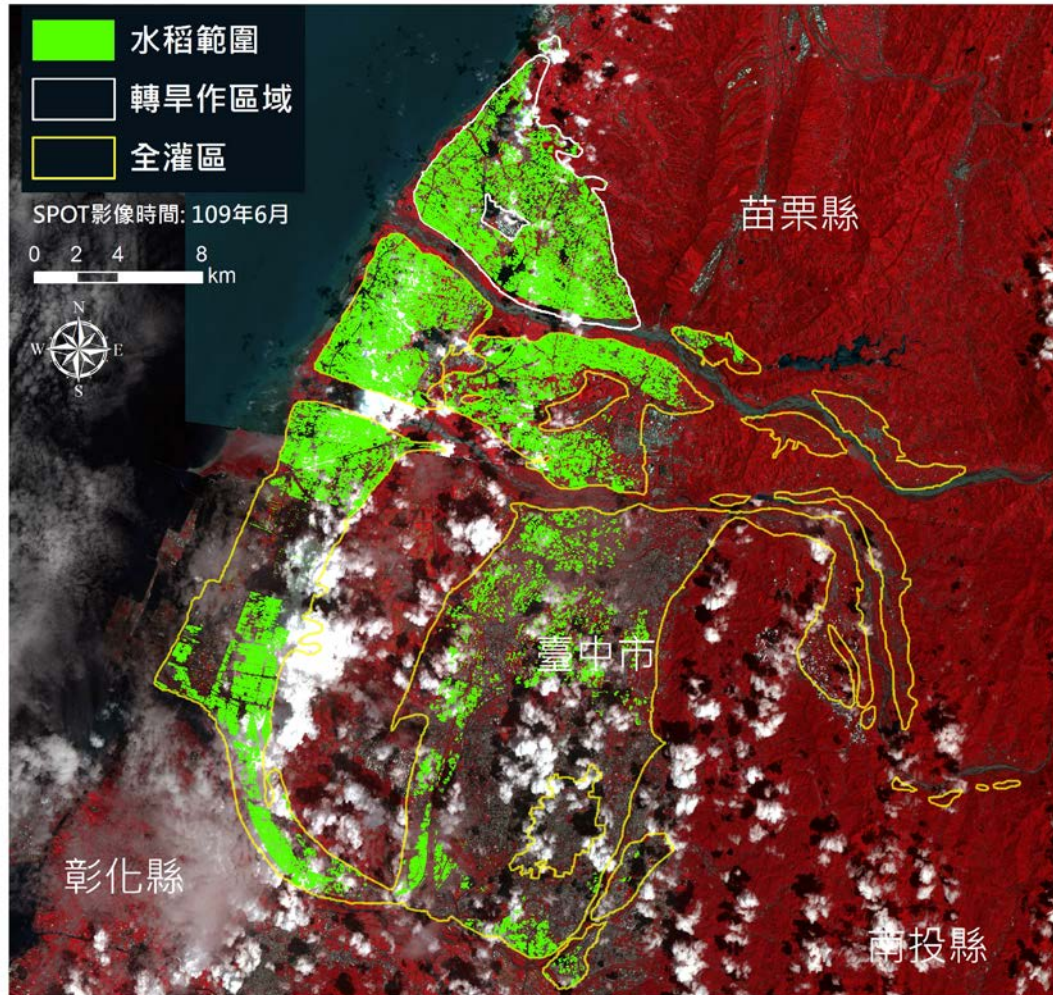

區域	灌水作物面積(公頃)
全灌區	14,415
轉旱作區域	3,748

嘉南水利會灌區109年一期稻作面積分布範圍圖(6月)

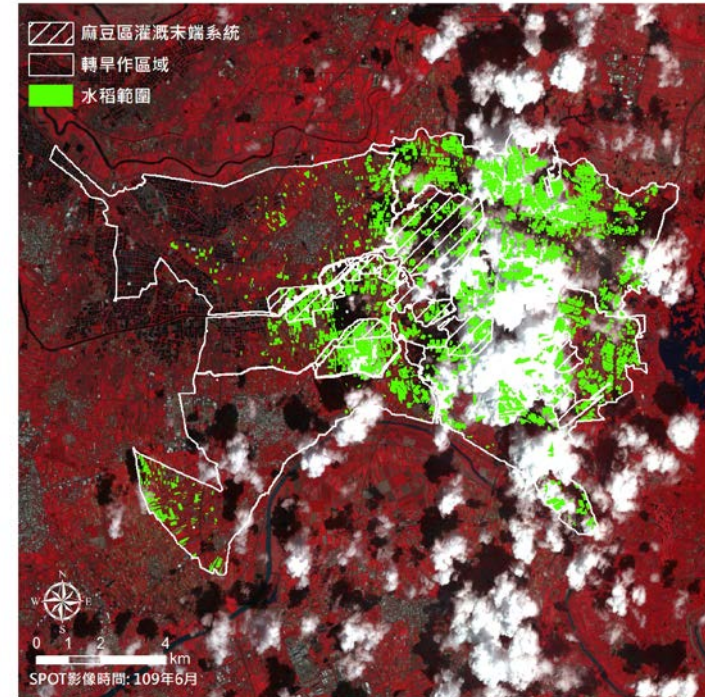
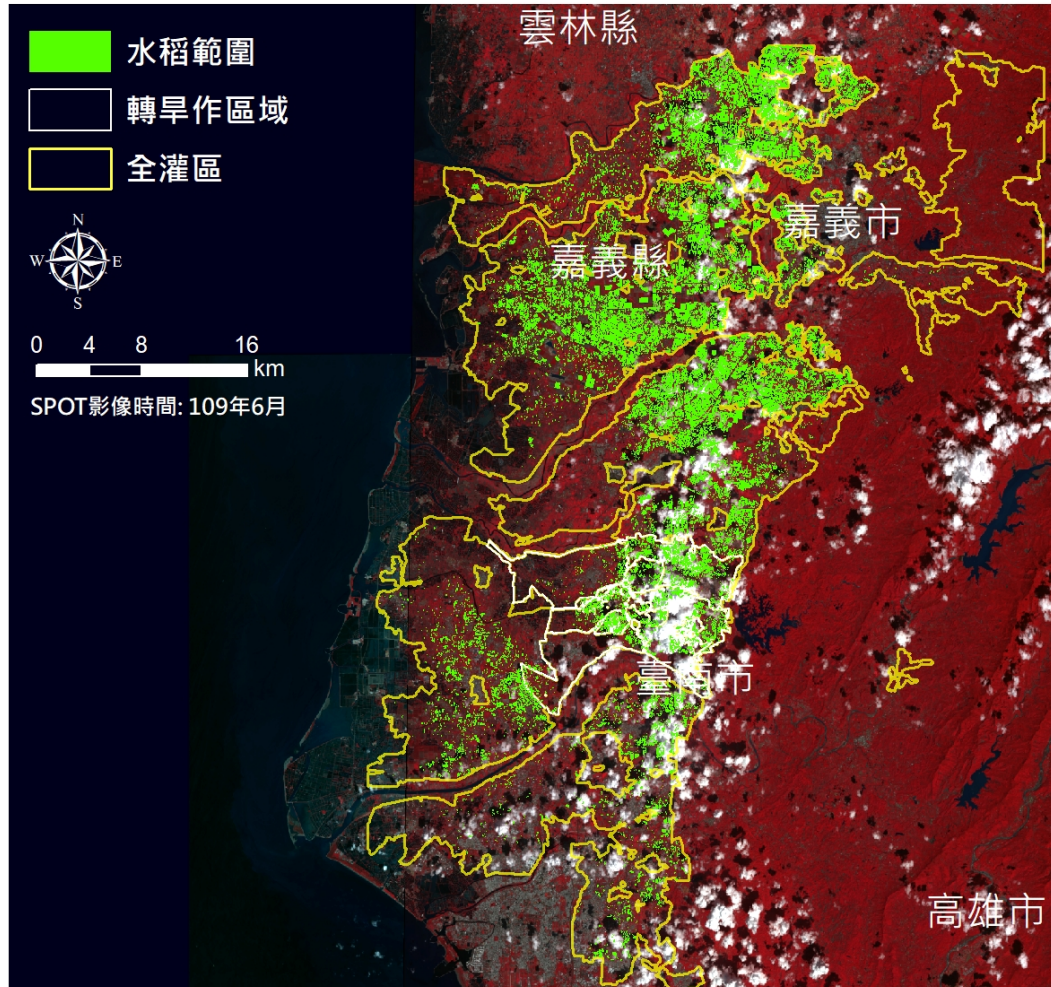

區域	灌水作物面積(公頃)
全灌區	27,837
轉旱作區域(麻豆)	2,317 (434)

109 年 7 月水稻面積估算成果

桃園水利會灌區109年一期稻作面積分布範圍圖 (7月)

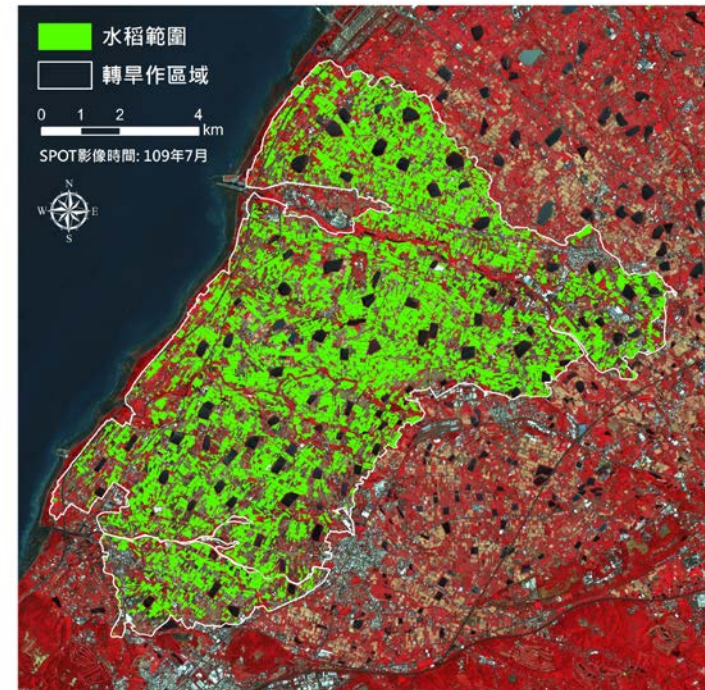
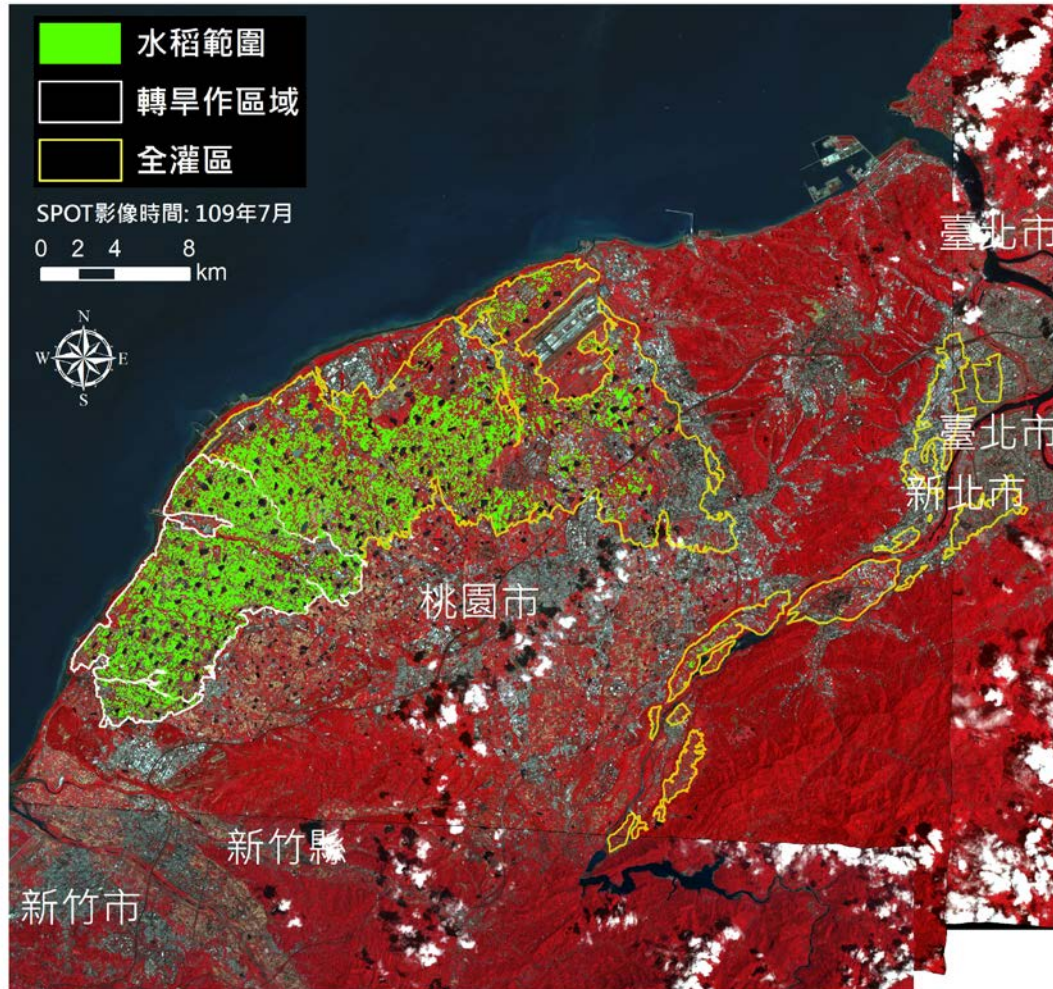

區域	灌水作物面積(公頃)
全灌區	8,641
轉旱作區域	3,772

石門水利會灌區109年一期稻作面積分布範圍圖 (7月)

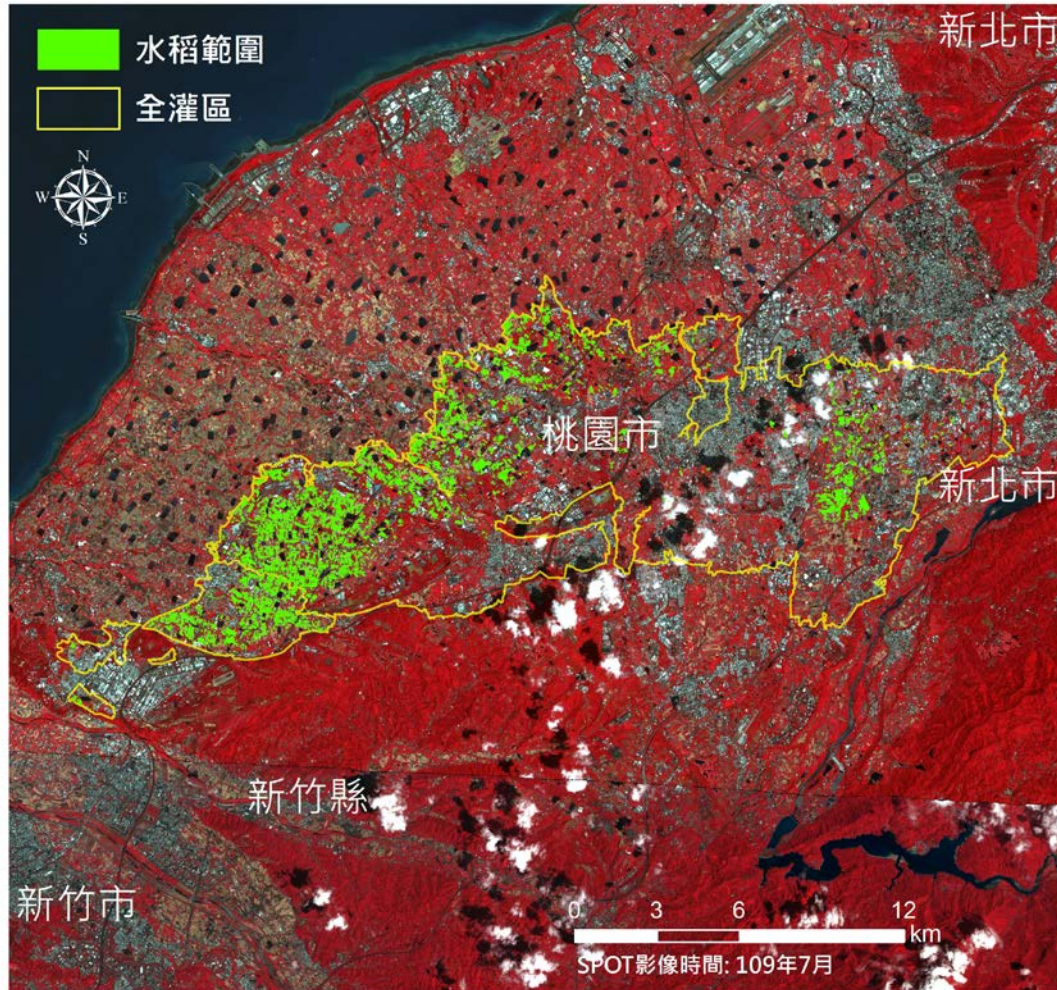

區域	灌水作物面積(公頃)
全灌區	2,238
轉旱作區域	無

新竹水利會灌區109年一期稻作面積分布範圍圖(7月)

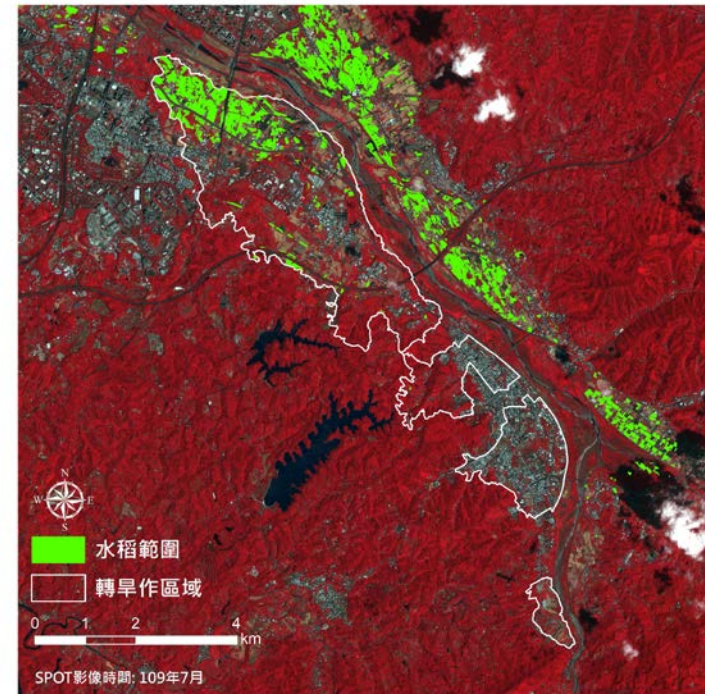
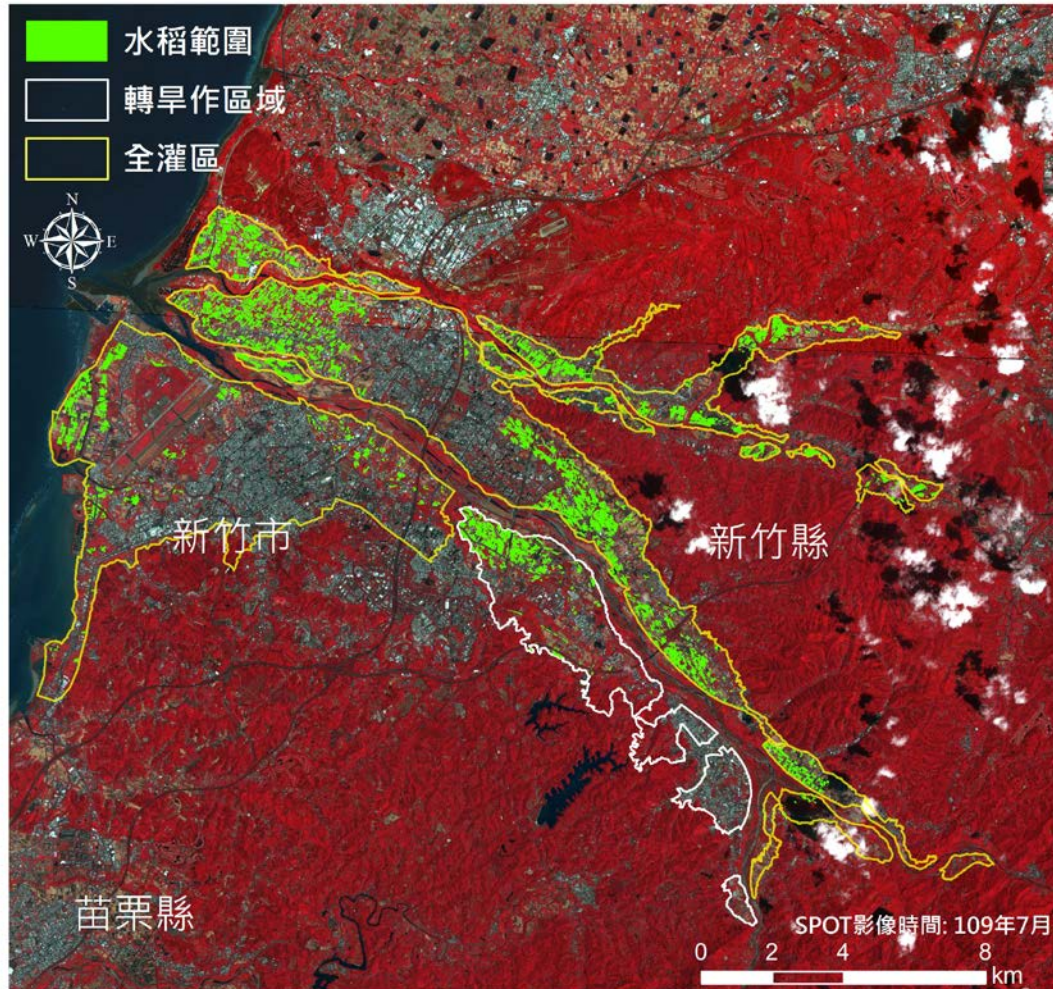

區域	灌水作物面積(公頃)
全灌區	1,480
轉旱作區域	152

苗栗水利會明德灌區109年一期稻作面積分布範圍圖(7月)

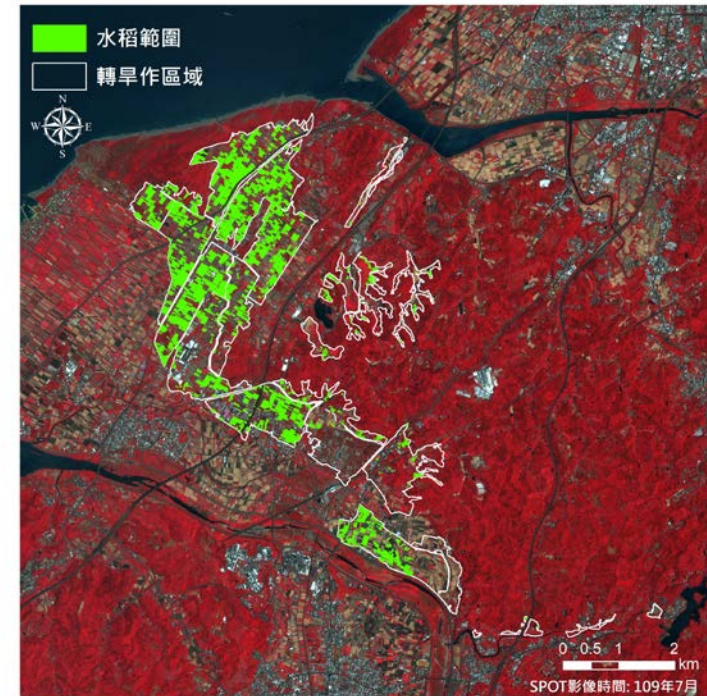
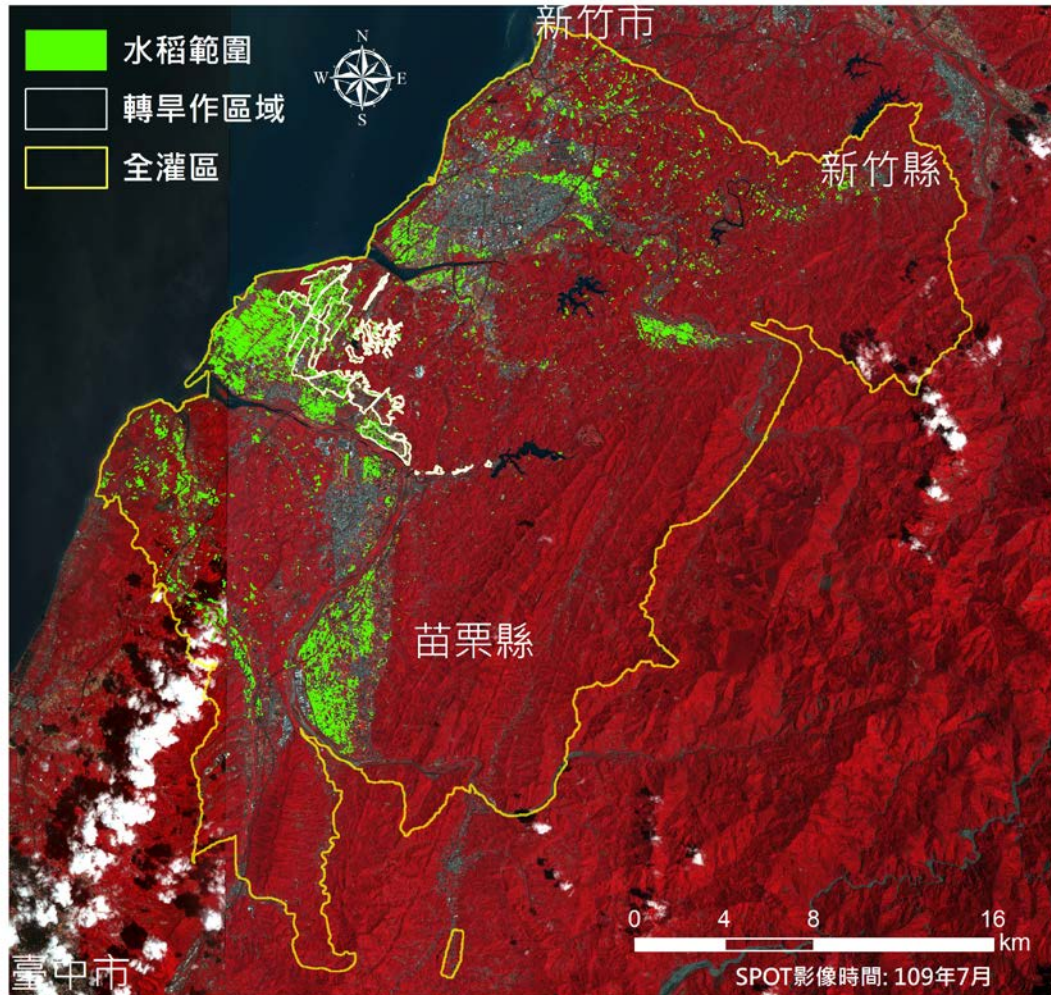

區域	灌水作物面積(公頃)
全灌區	3,919
轉旱作區域	350

臺中水利會鯉魚潭灌區109年一期稻作面積分布範圍圖(7月)

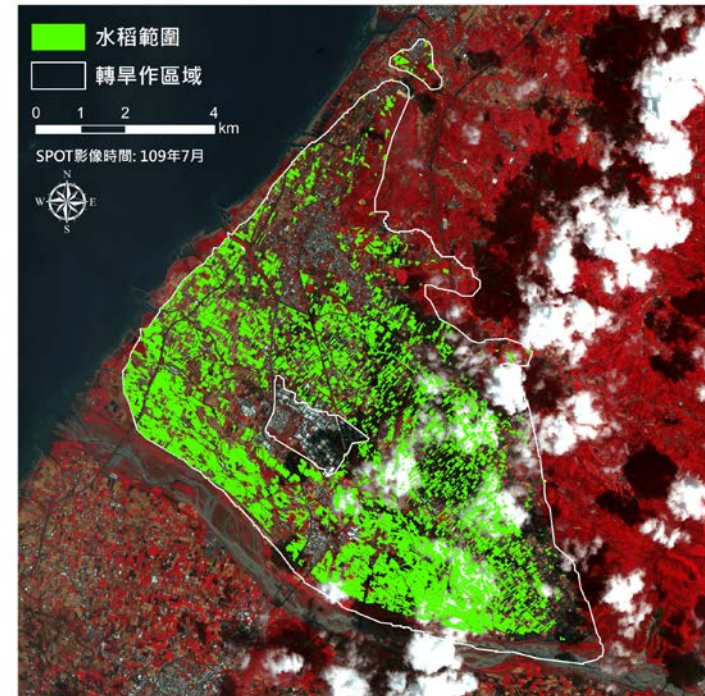
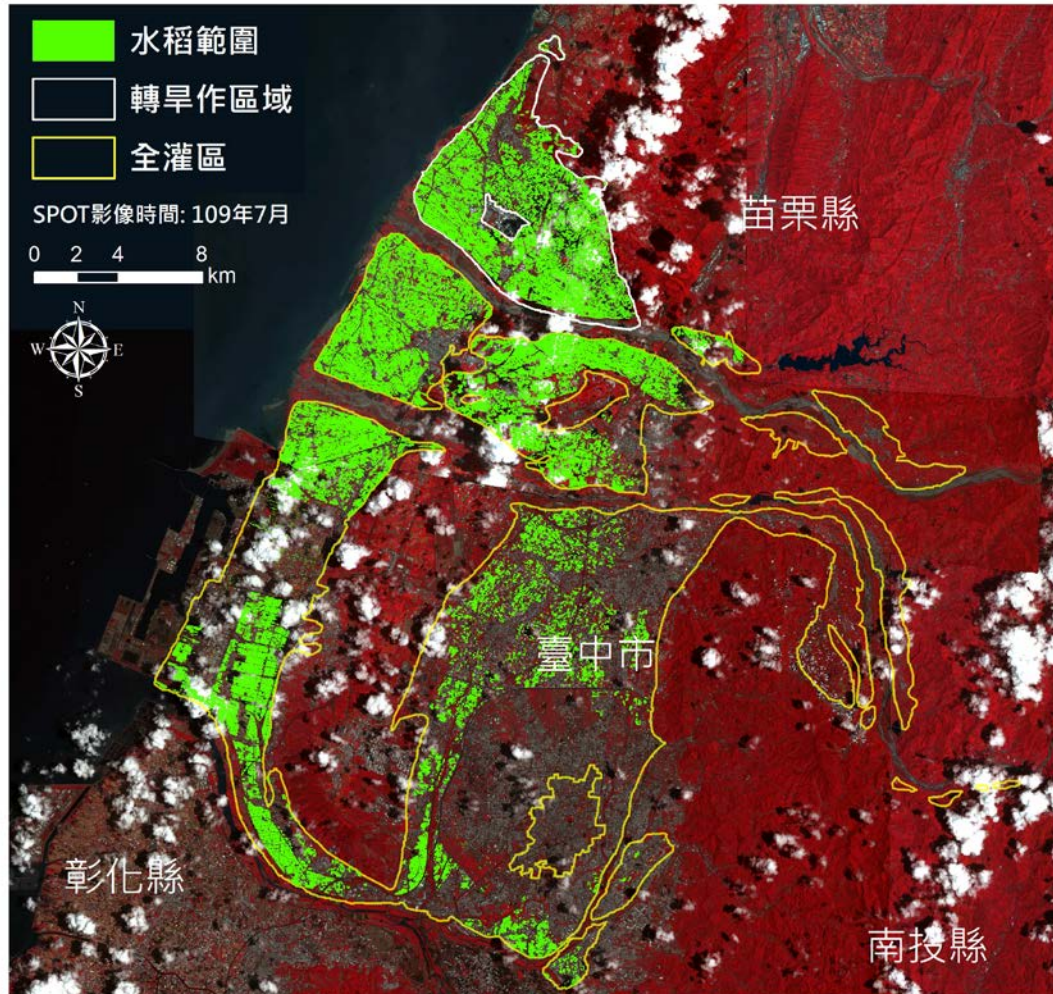

區域	灌水作物面積(公頃)
全灌區	6,532
轉旱作區域	2,095

嘉南水利會灌區109年一期稻作面積分布範圍圖(7月)

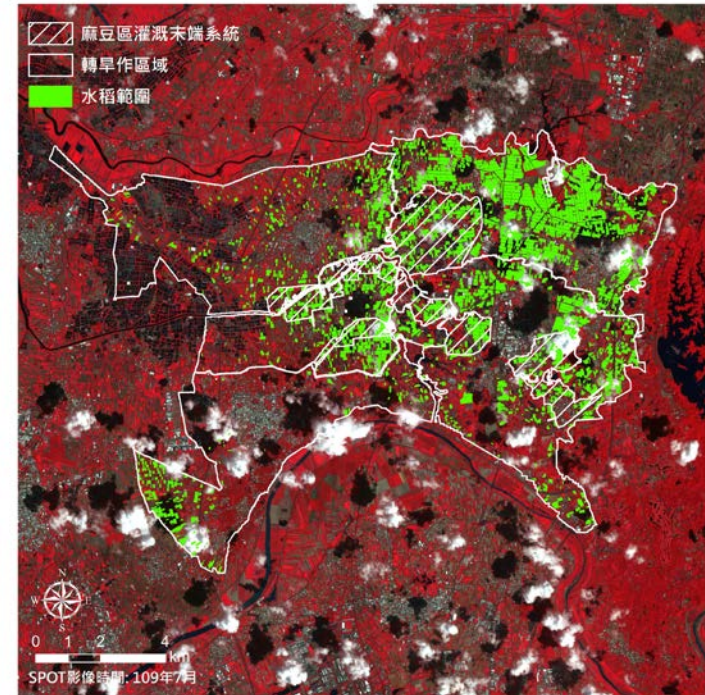
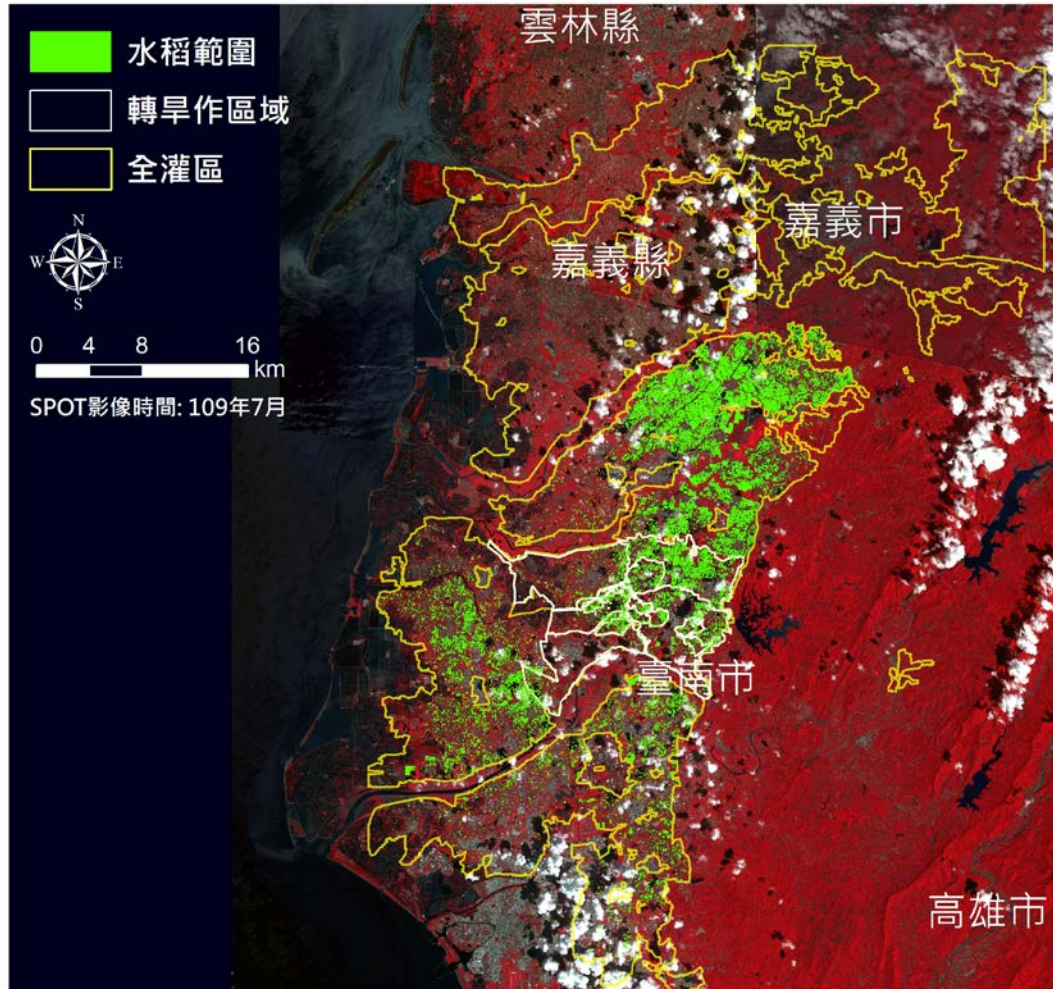

區域	水稻面積(公頃)
全灌區	14,279
轉旱作區域(麻豆)	2,458 (473)

109 年 8 月水稻面積估算成果

桃園水利會灌區109年一期稻作面積分布範圍圖 (8月)

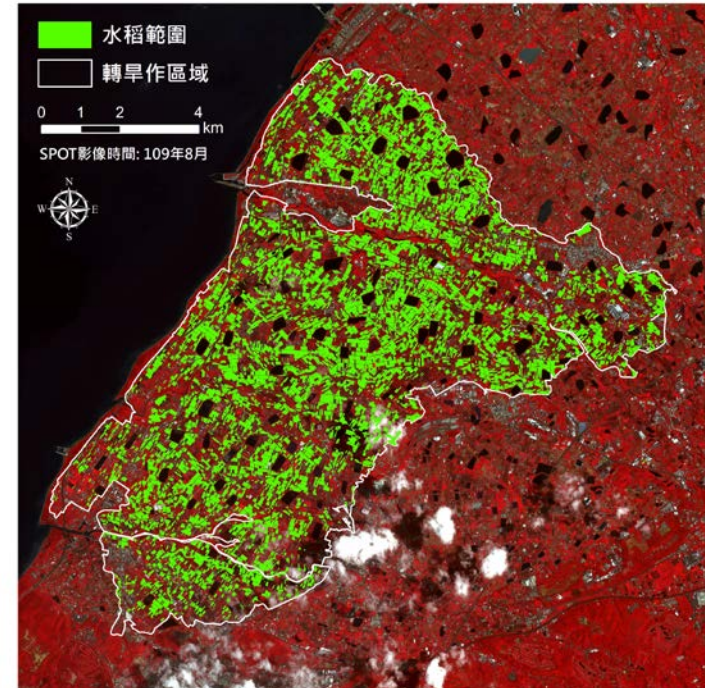
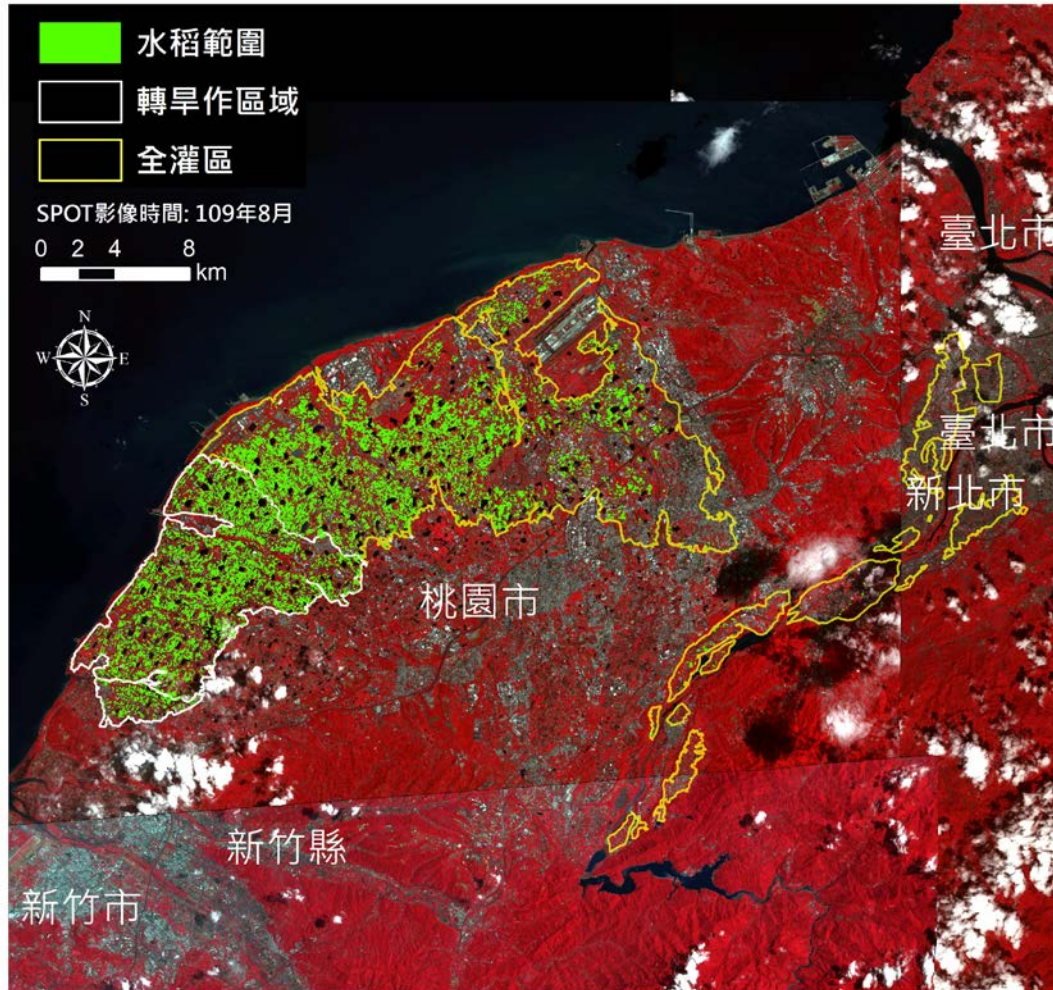

區域	水稻面積(公頃)
全灌區	7,883
轉旱作區域	3,285

石門水利會灌區109年一期稻作面積分布範圍圖 (8月)

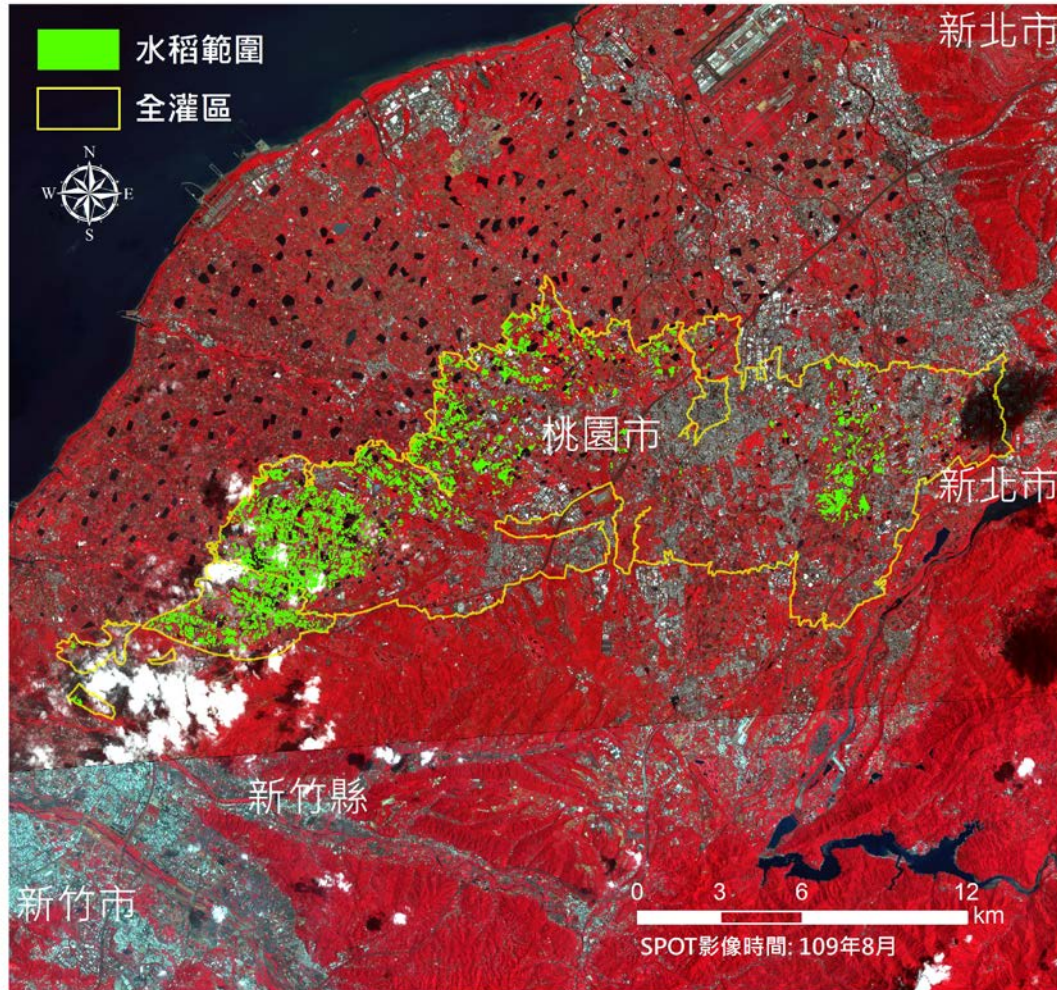

區域	水稻面積(公頃)
全灌區	2,107
轉旱作區域	無

新竹水利會灌區109年一期稻作面積分布範圍圖(8月)

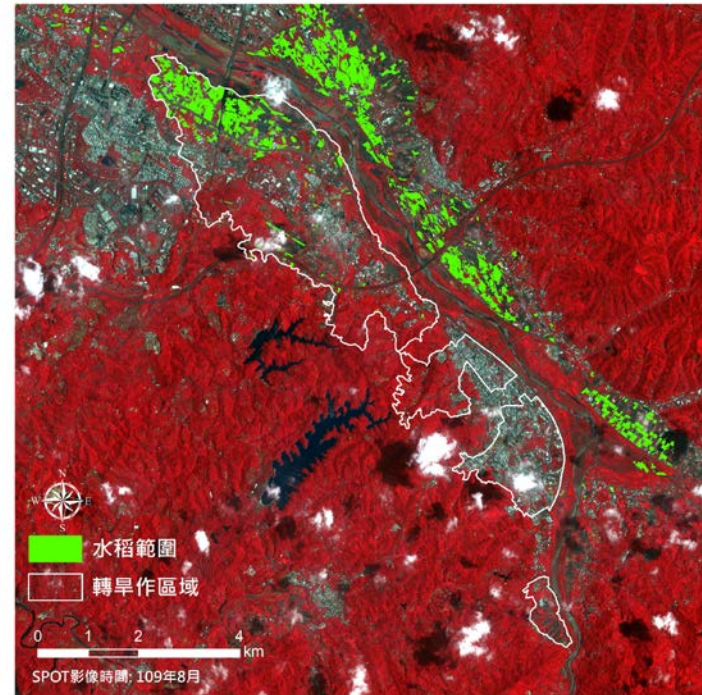
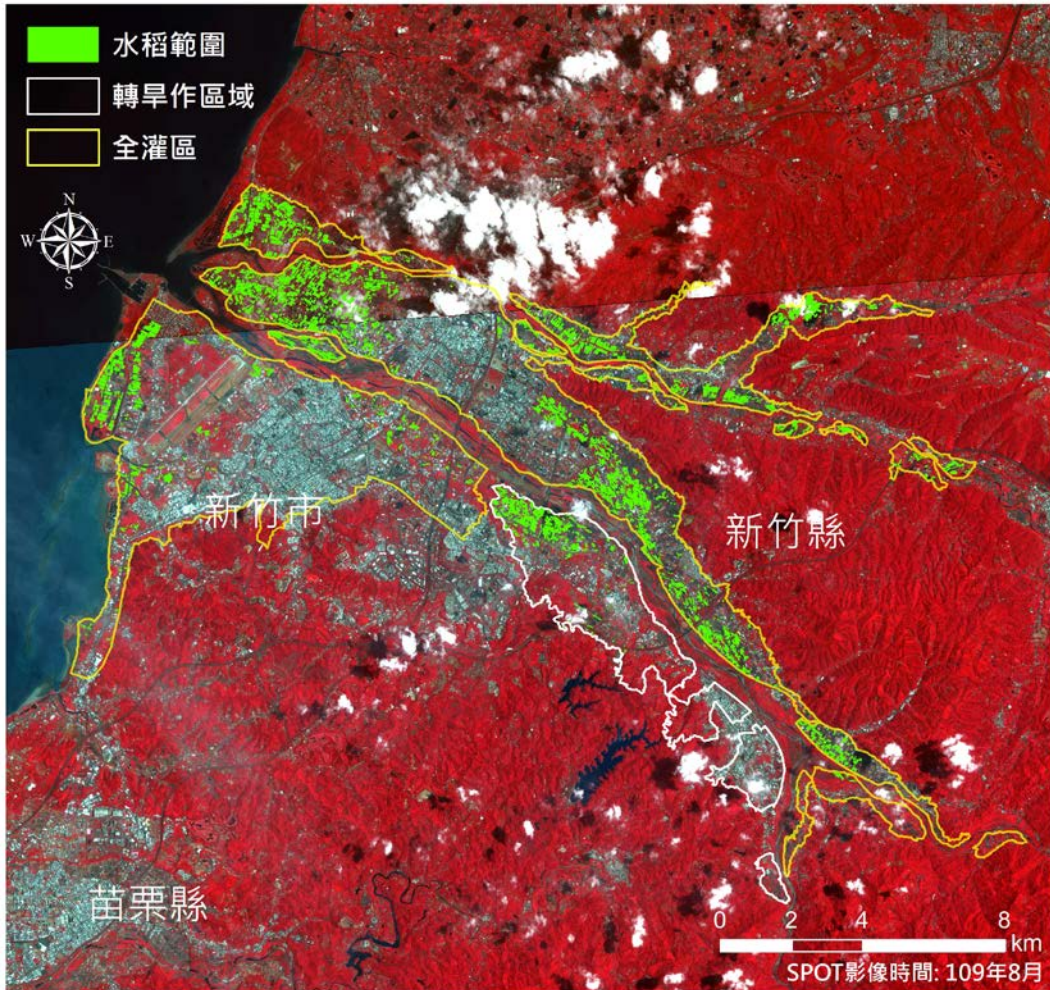

區域	水稻面積(公頃)
全灌區	1,393
轉旱作區域	134

苗栗水利會明德灌區109年一期稻作面積分布範圍圖(8月)

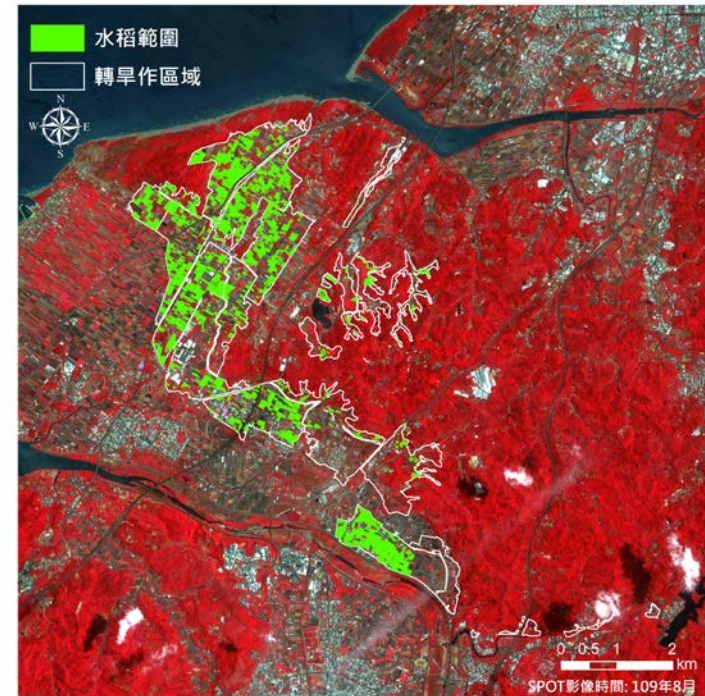
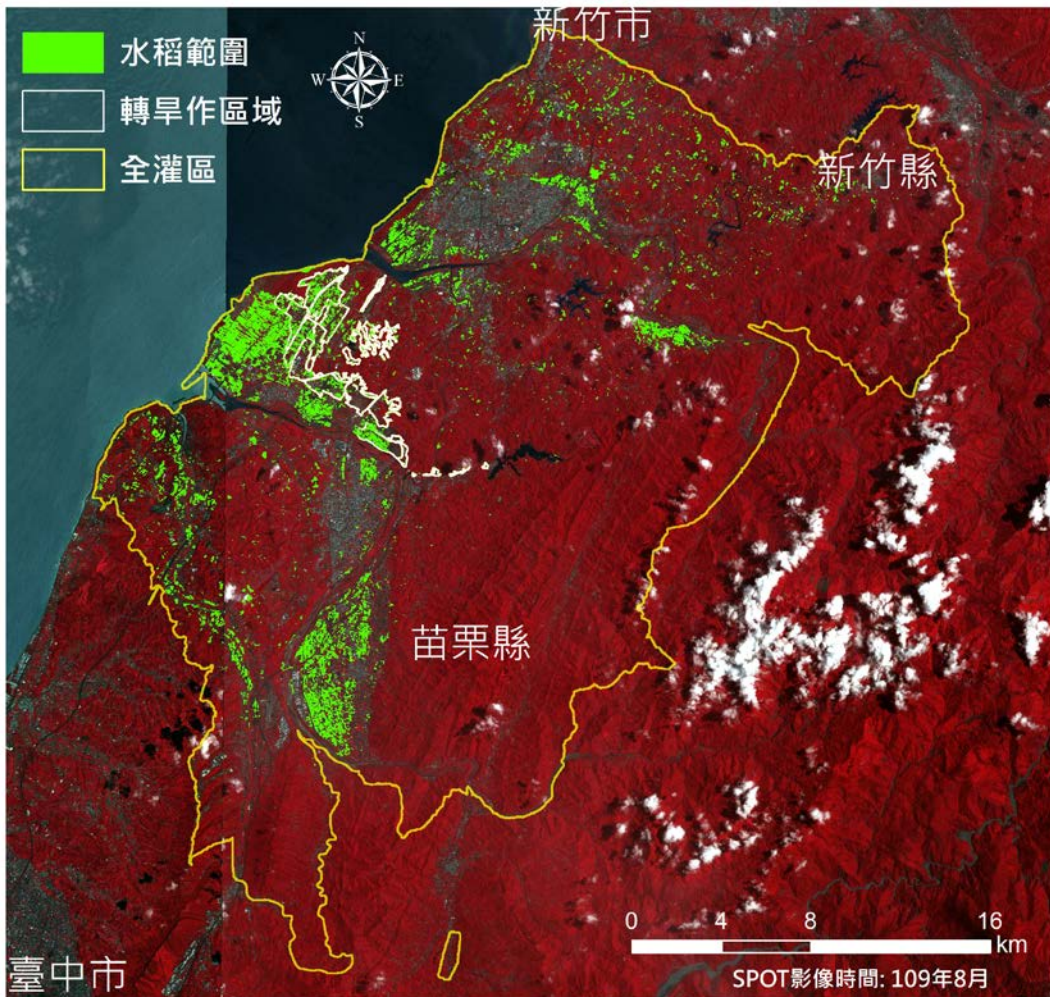

區域	水稻面積(公頃)
全灌區	3,837
轉旱作區域	356

臺中水利會鯉魚潭灌區109年一期稻作面積分布範圍圖(8月)

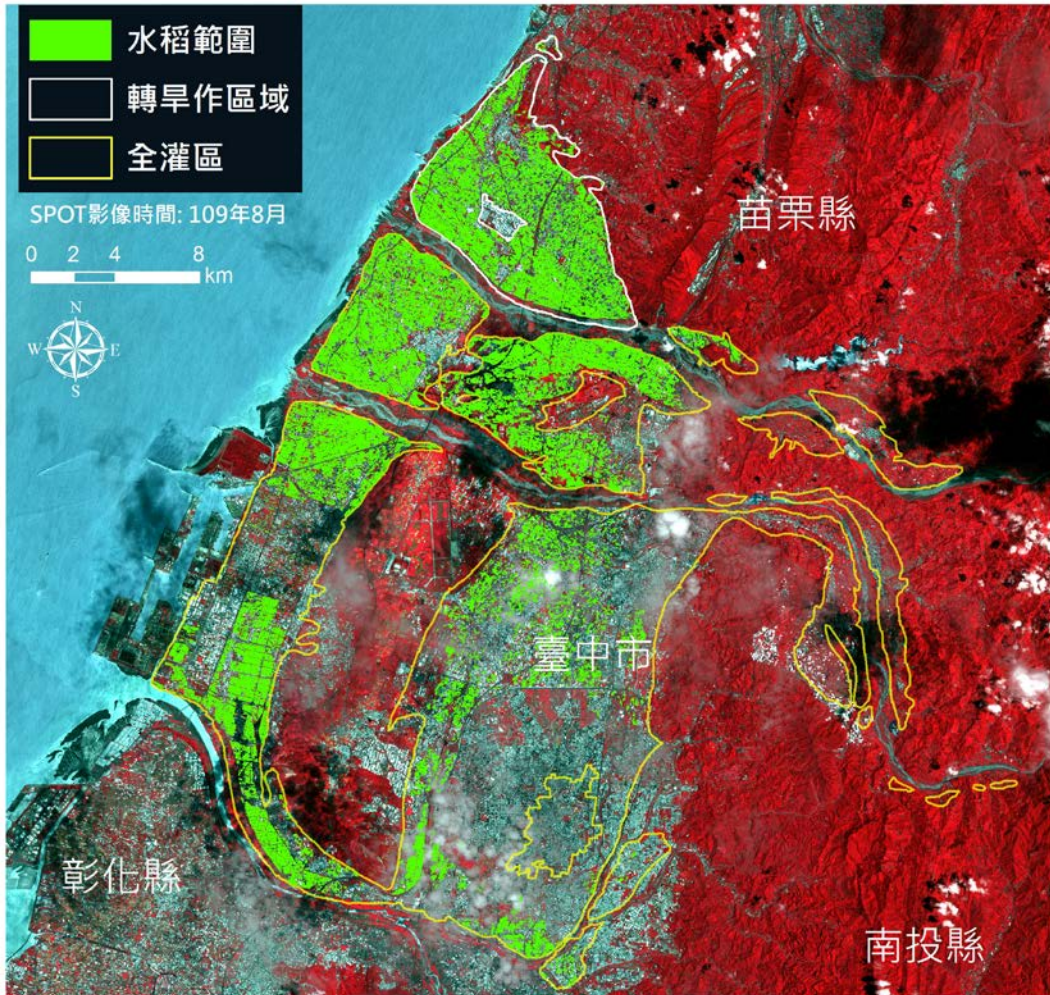

區域	水稻面積(公頃)
全灌區	7,222
轉旱作區域	2,446

嘉南水利會灌區109年二期稻作面積分布範圍圖(8月)

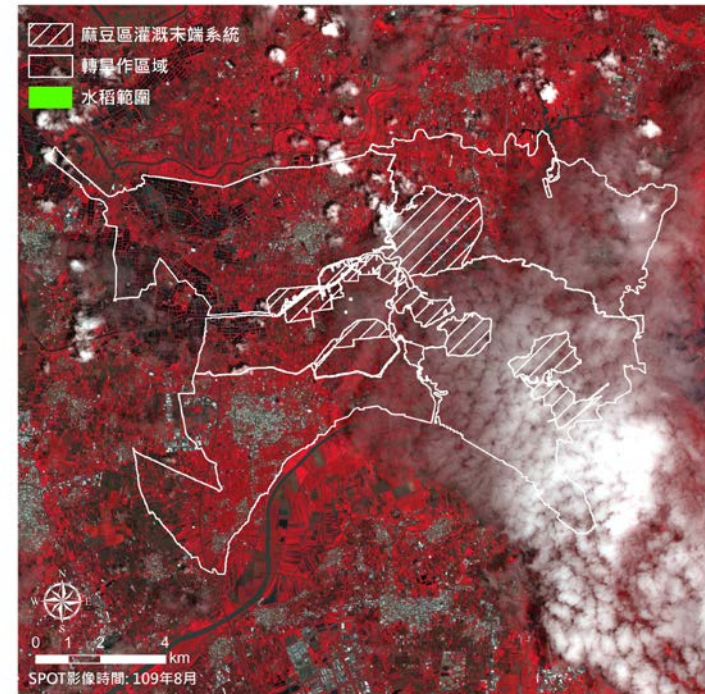
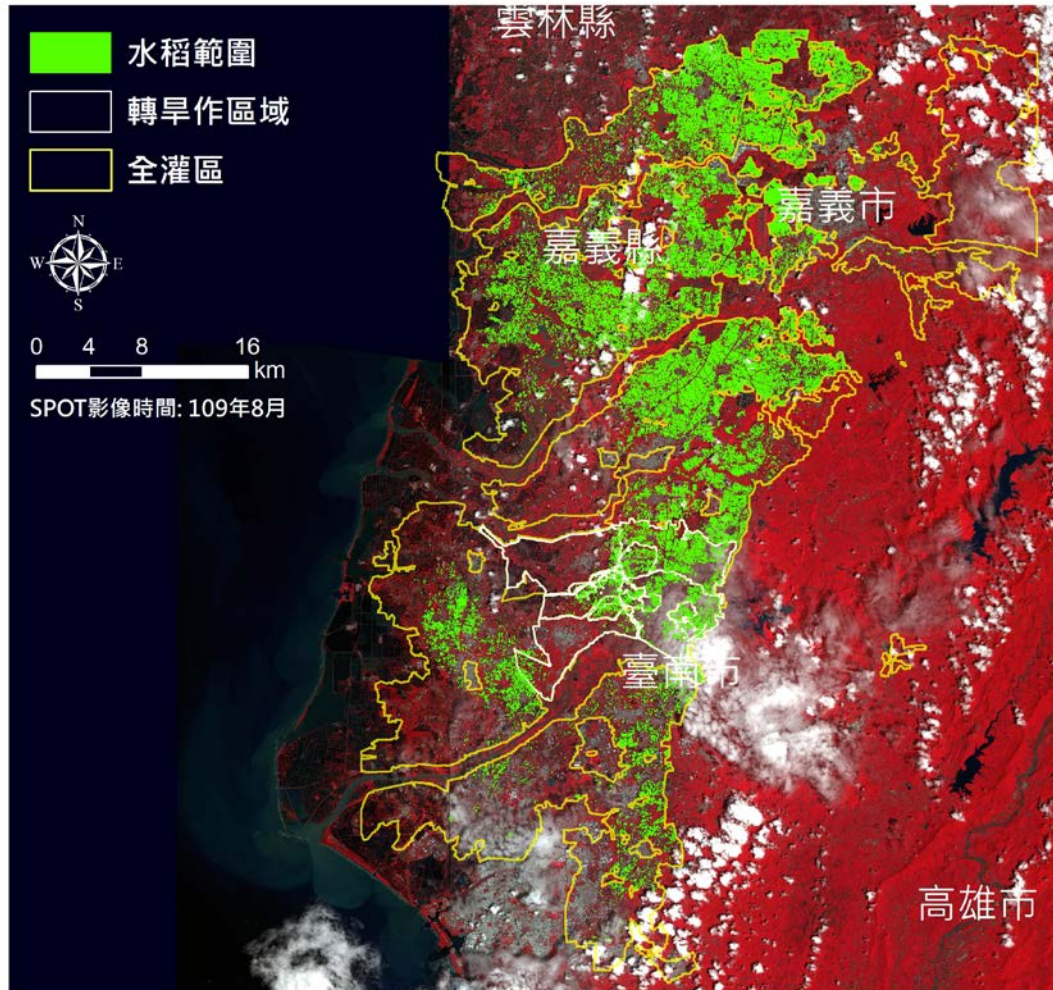

區域	灌水作物面積(公頃)
全灌區	30,766
轉旱作區域(麻豆)	3,016 (657)

109 年 9 月水稻面積估算成果

桃園水利會灌區109年二期稻作面積分布範圍圖 (9月)

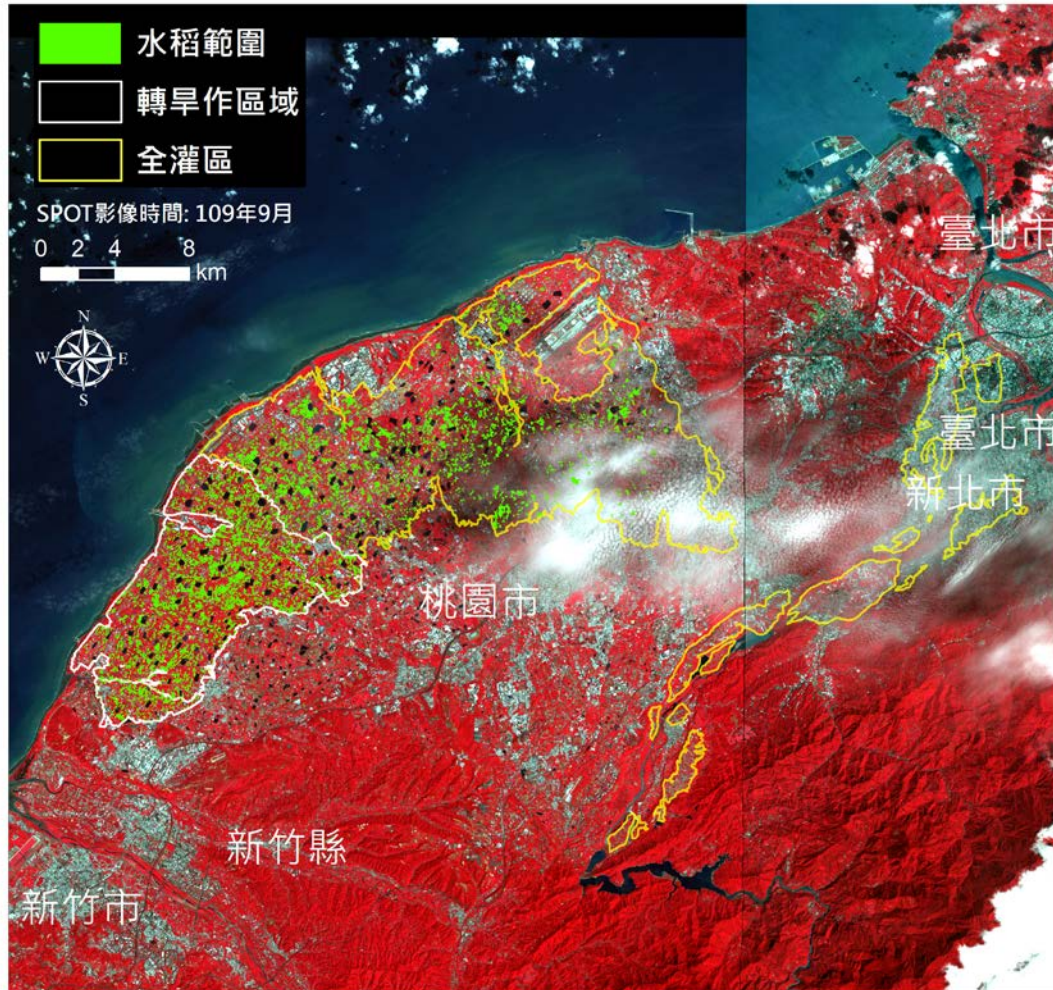

區域	灌水作物面積(公頃)
全灌區	4,982
轉旱作區域	2,645

石門水利會灌區109年二期稻作面積分布範圍圖 (9月)

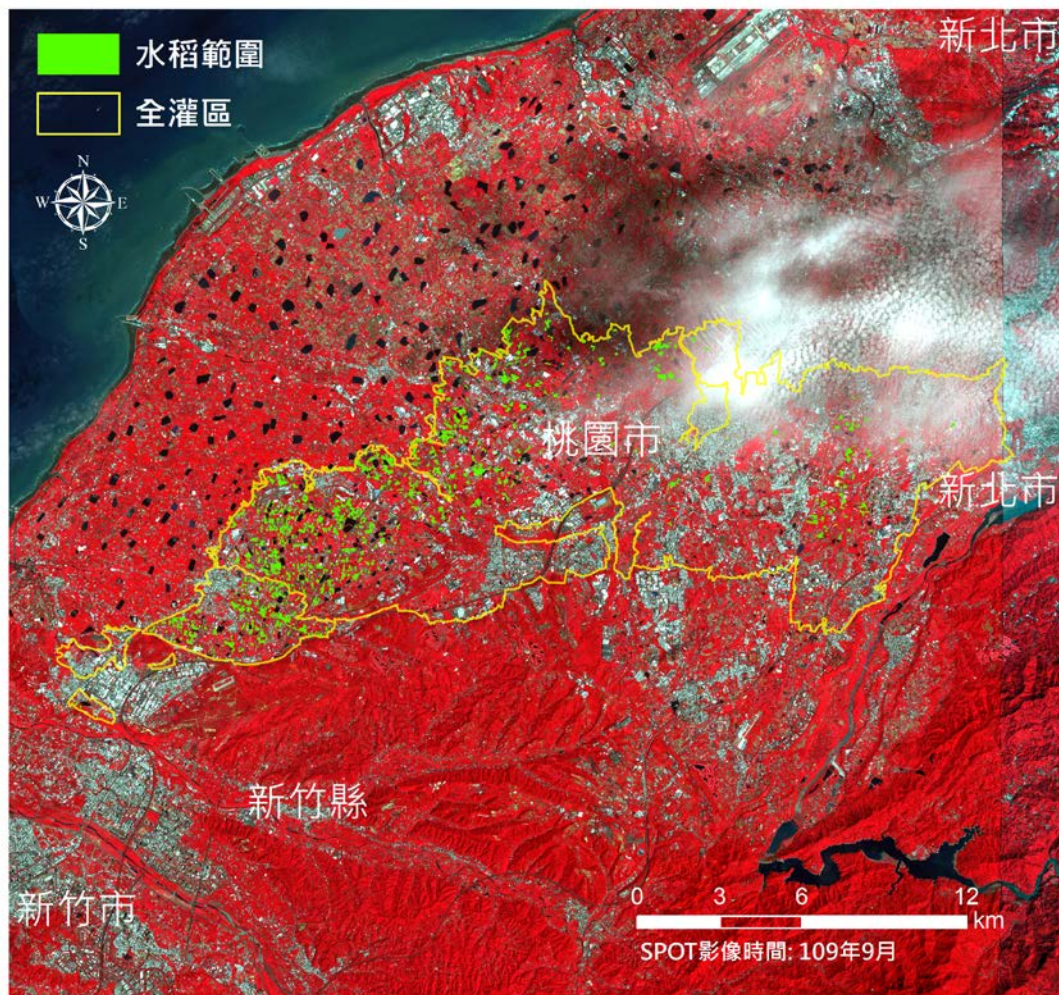

區域	灌水作物面積(公頃)
全灌區	934
轉旱作區域	無

新竹水利會灌區109年二期稻作面積分布範圍圖(9月)

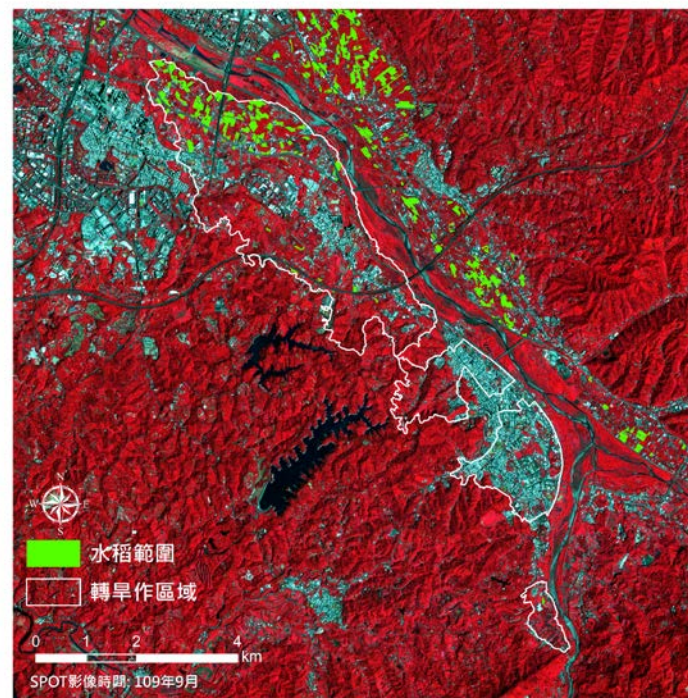
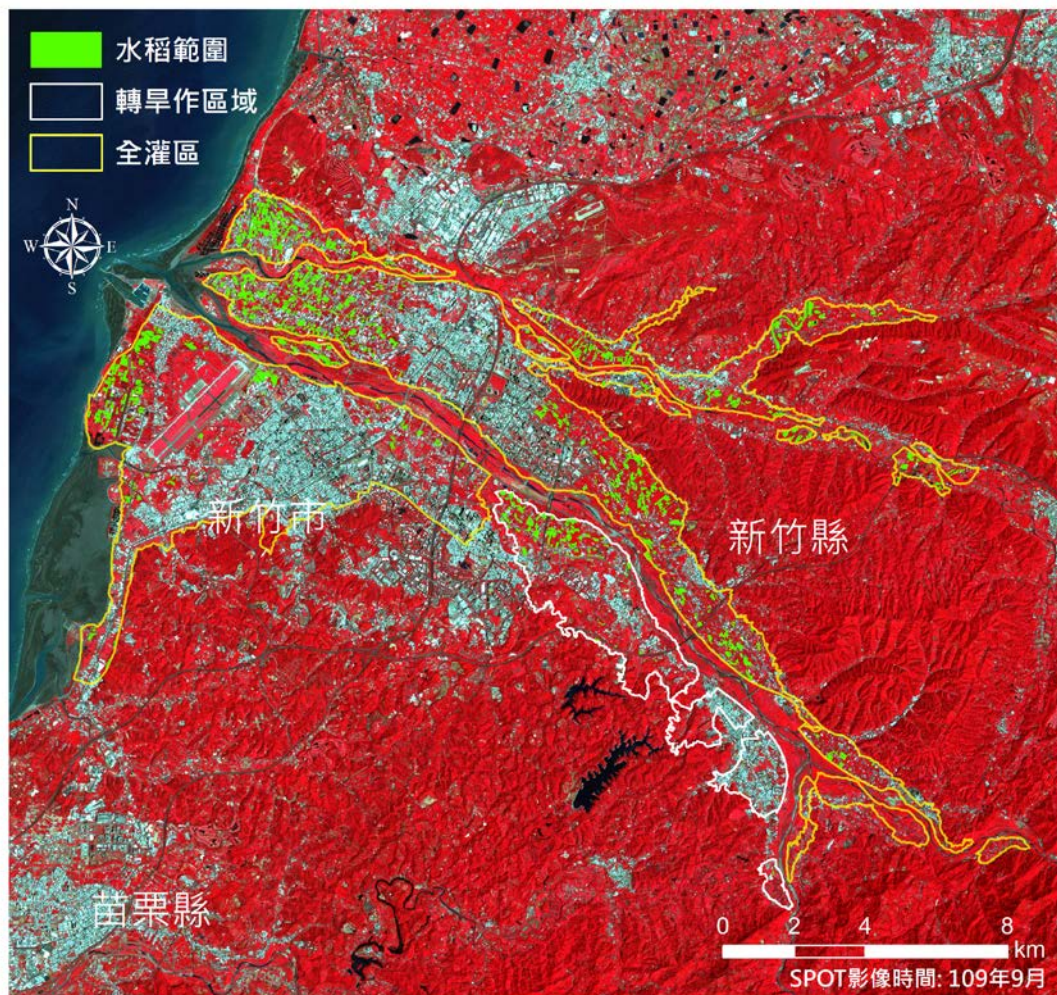

區域	灌水作物面積(公頃)
全灌區	856
轉旱作區域	76

苗栗水利會明德灌區109年二期稻作面積分布範圍圖(9月)

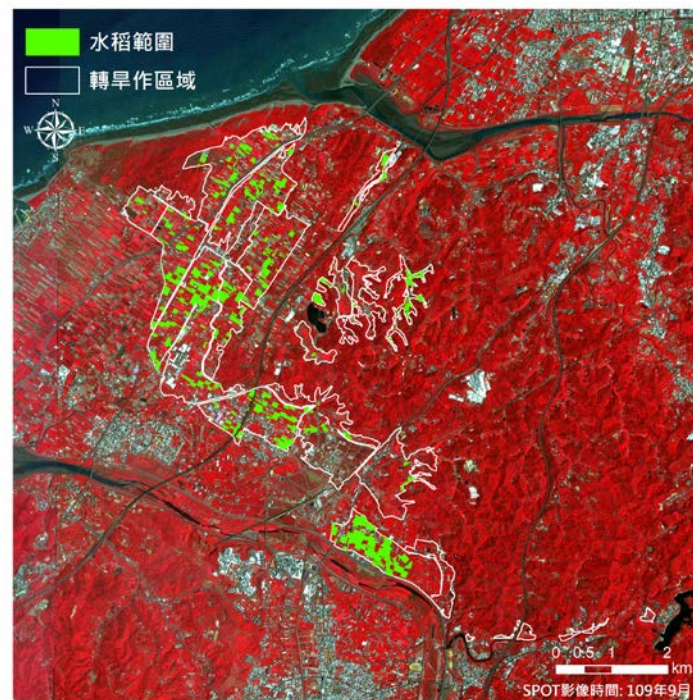

區域	灌水作物面積(公頃)
全灌區	2,507
轉旱作區域	183

臺中水利會鯉魚潭灌區109年二期稻作面積分布範圍圖(9月)

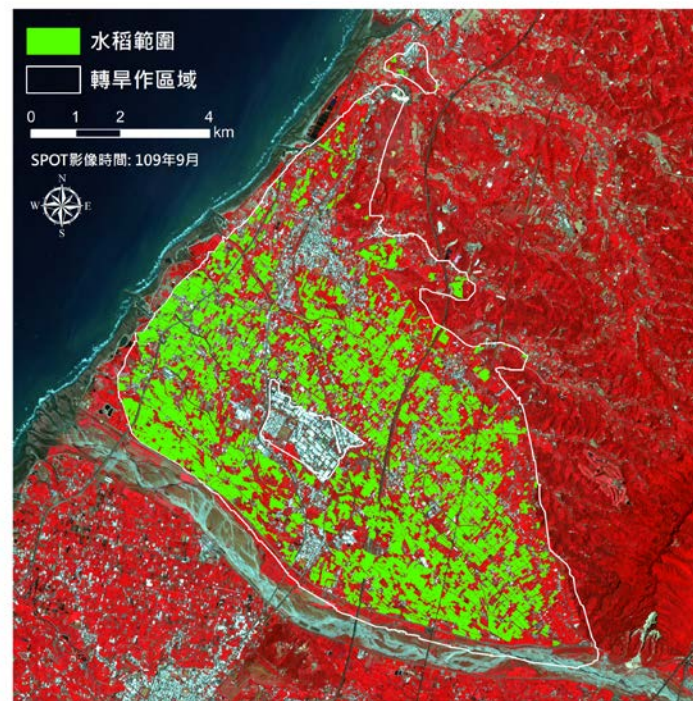
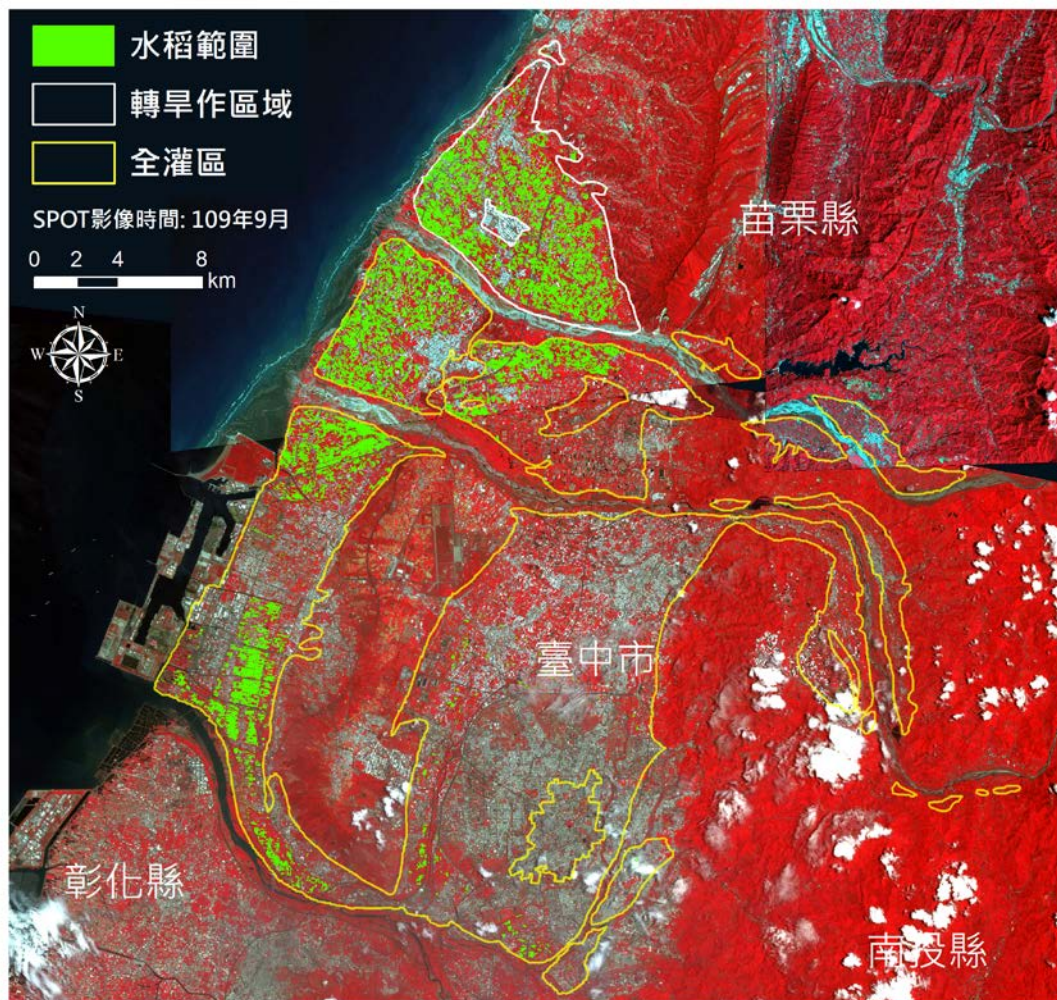

區域	灌水作物面積(公頃)
全灌區	6,148
轉旱作區域	2,291

嘉南水利會灌區109年二期稻作面積分布範圍圖(9月)

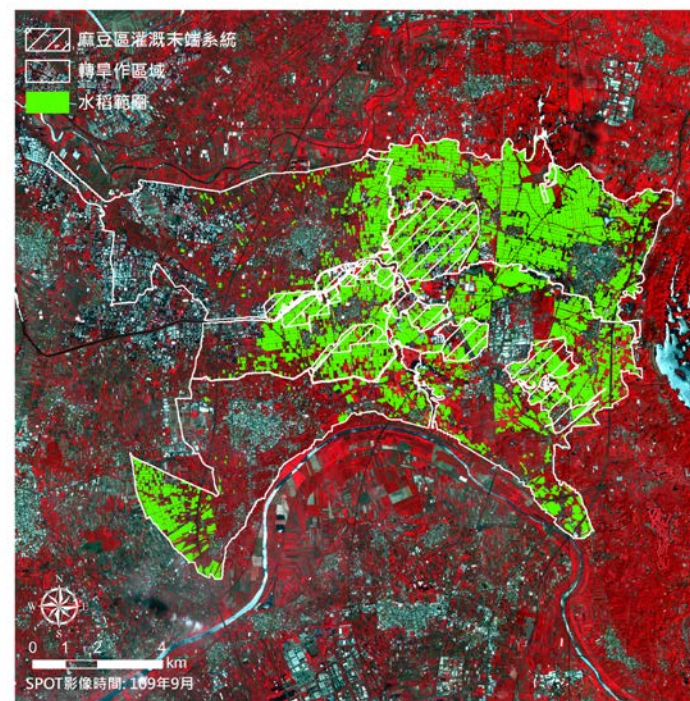
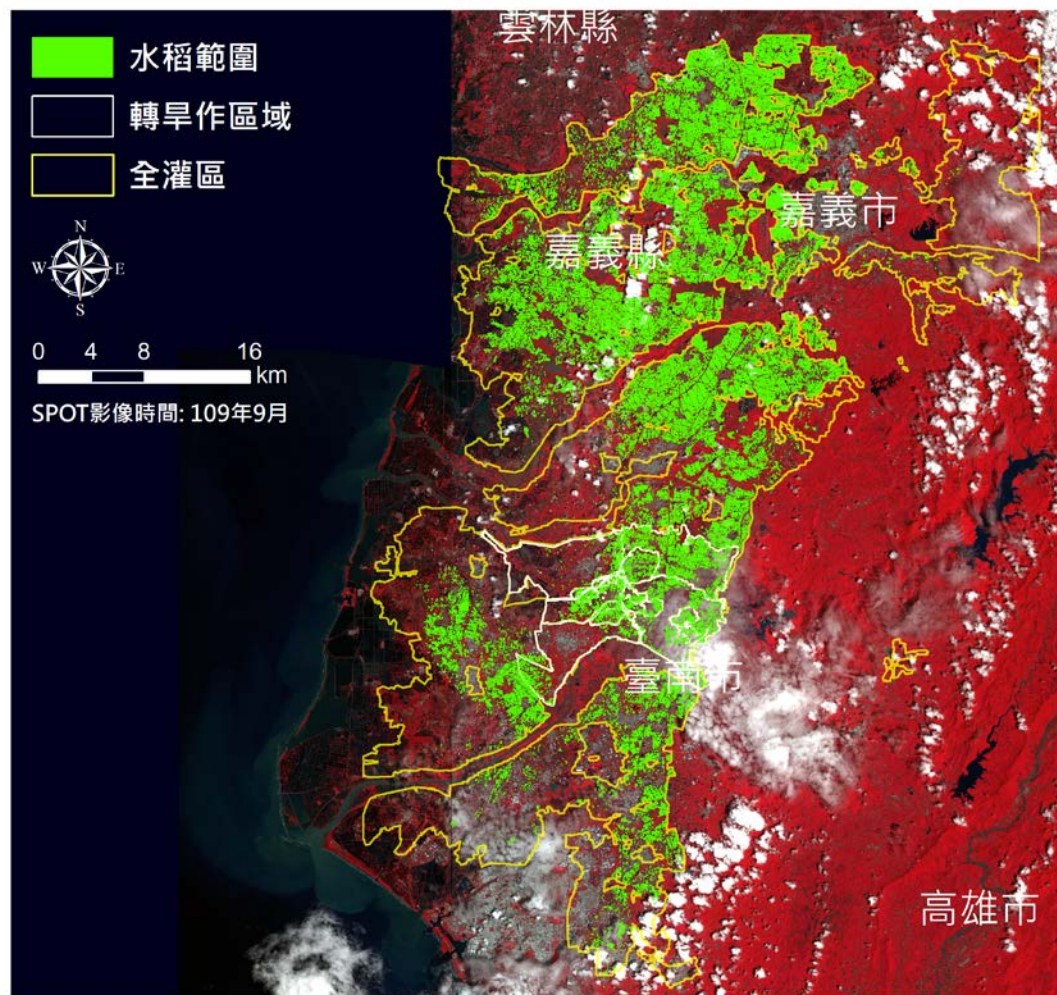

區域	灌水作物面積(公頃)
全灌區	39,417
轉旱作區域(麻豆)	3,991 (811)

109 年 10 月水稻面積估算成果

桃園水利會灌區109年二期稻作面積分布範圍圖(10月)

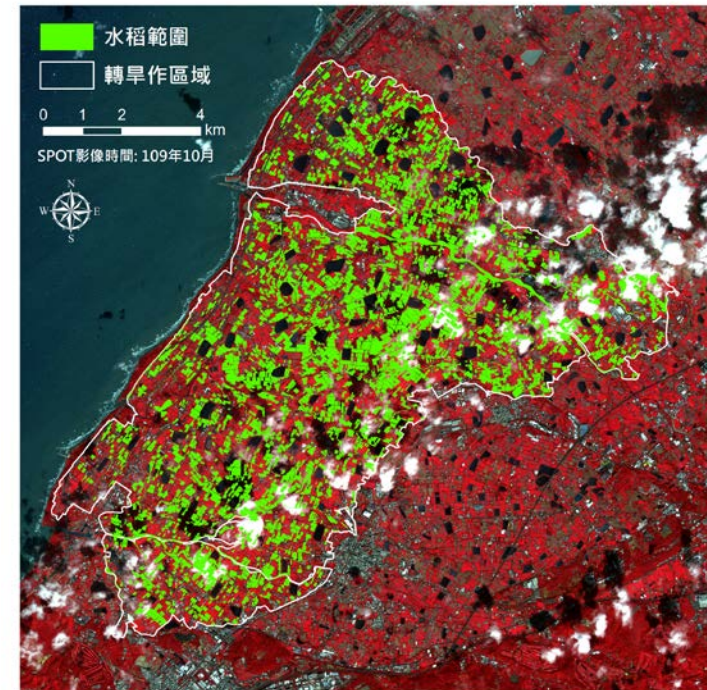
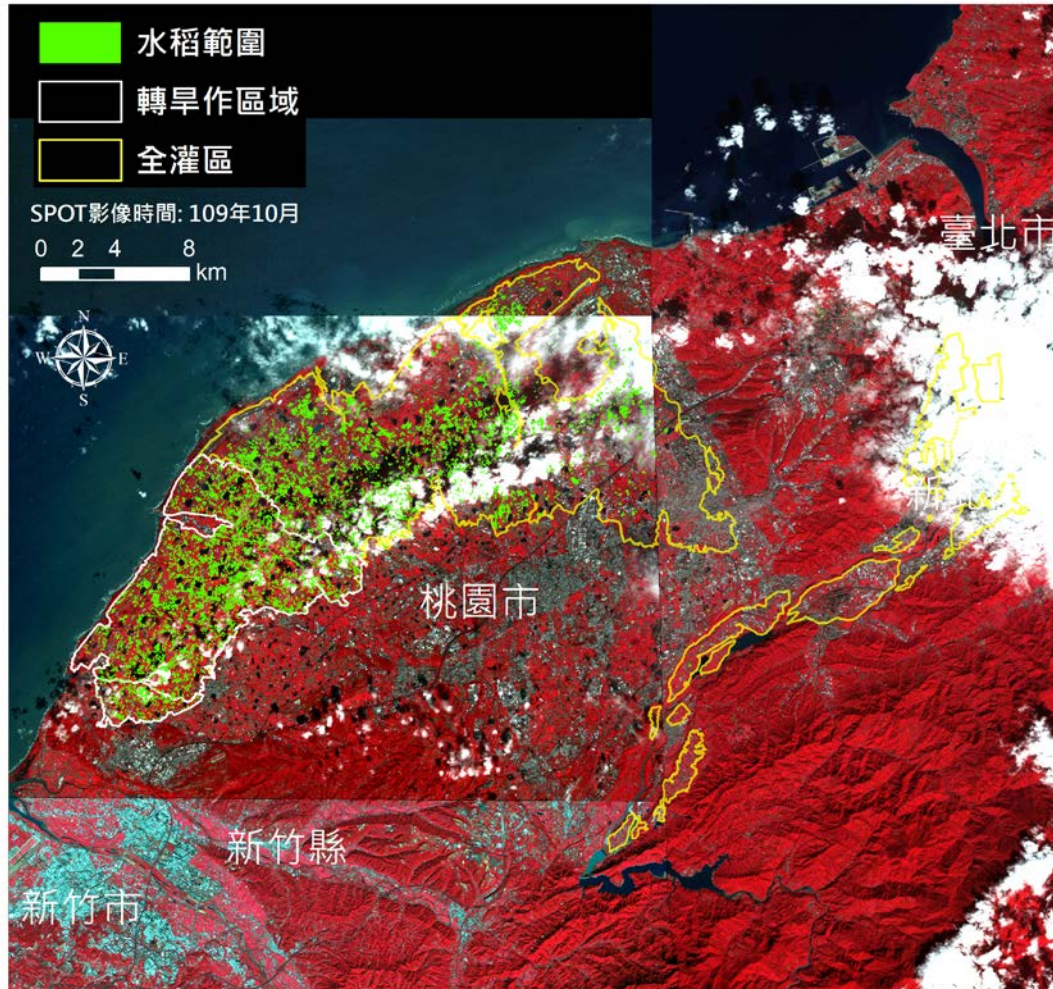

區域	灌水作物面積(公頃)
全灌區	5,766
轉旱作區域	2,884

石門水利會灌區109年二期稻作面積分布範圍圖 (10月)

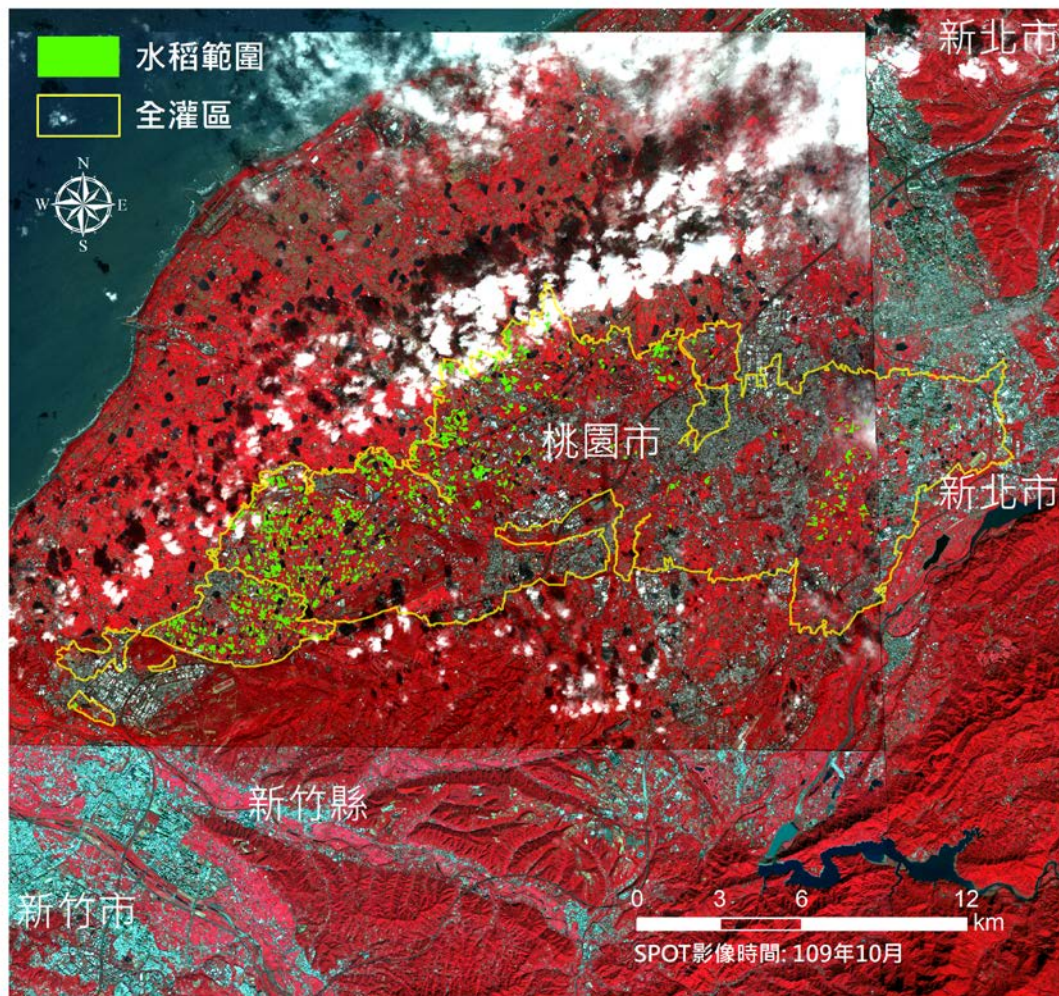

區域	灌水作物面積(公頃)
全灌區	1,126
轉旱作區域	無

新竹水利會灌區109年二期稻作面積分布範圍圖(10月)

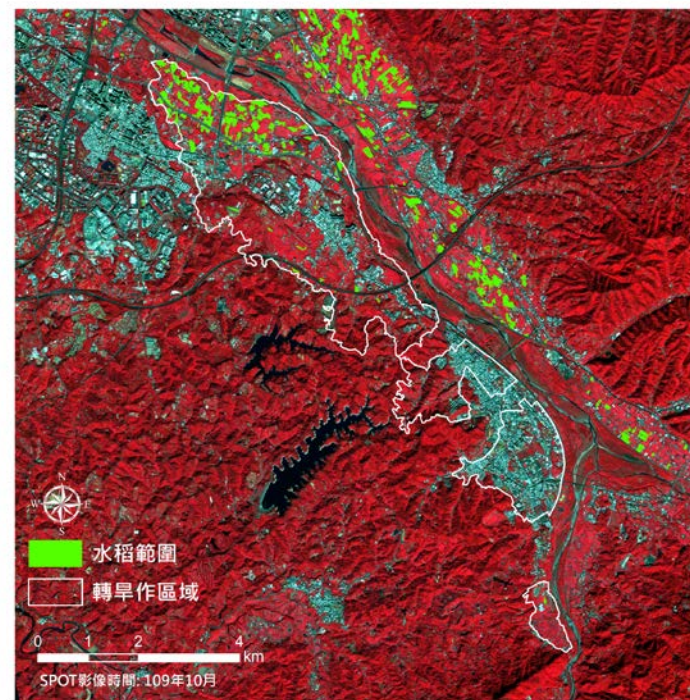
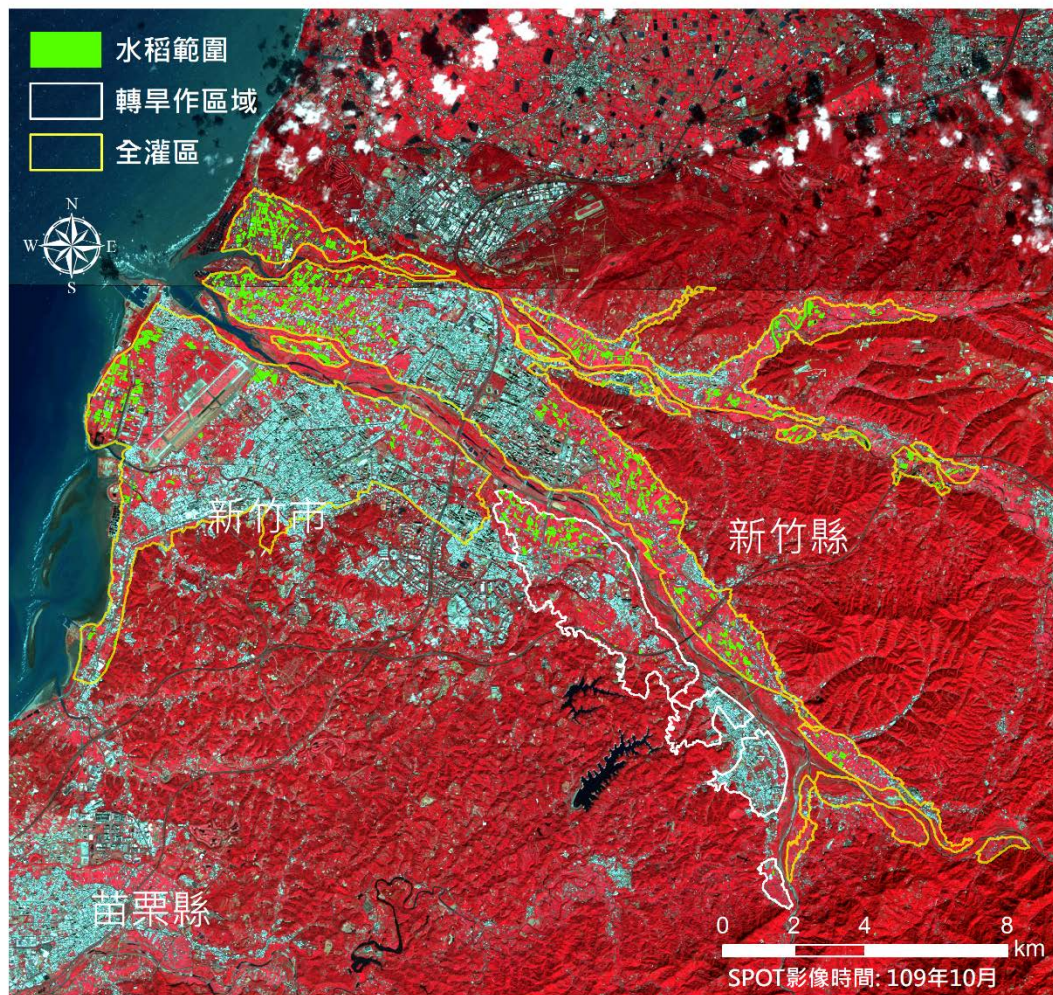

區域	灌水作物面積(公頃)
全灌區	928
轉旱作區域	88

苗栗水利會明德灌區109年二期稻作面積分布範圍圖(10月)

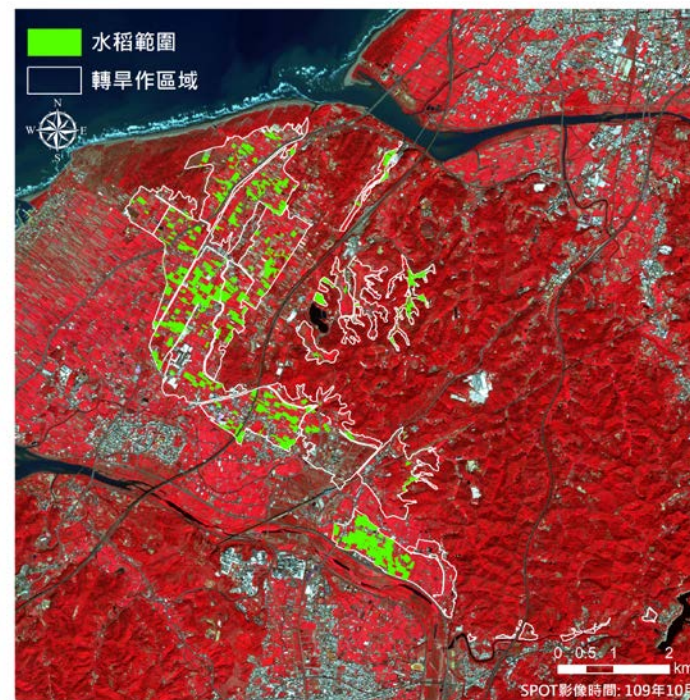
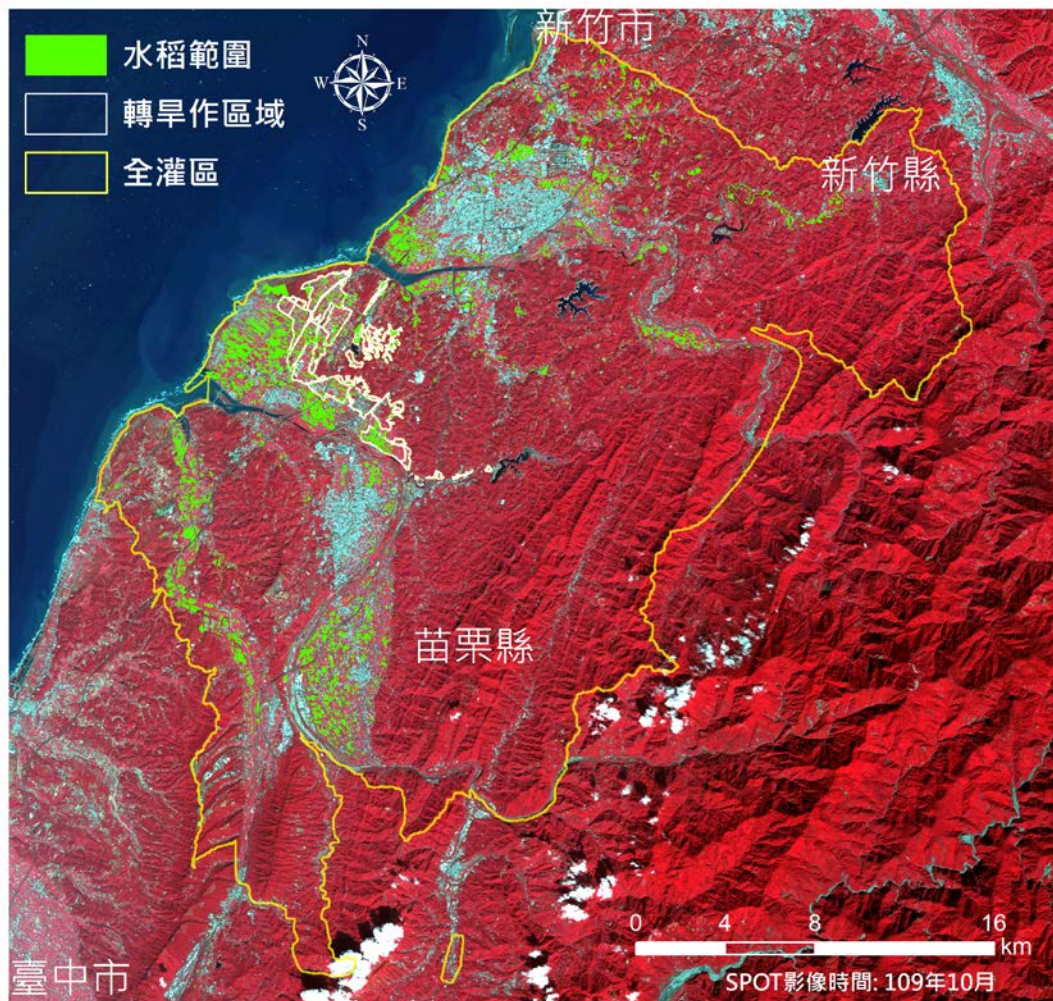

區域	灌水作物面積(公頃)
全灌區	2,928
轉旱作區域	213

臺中水利會鯉魚潭灌區109年二期稻作面積分布範圍圖(10月)

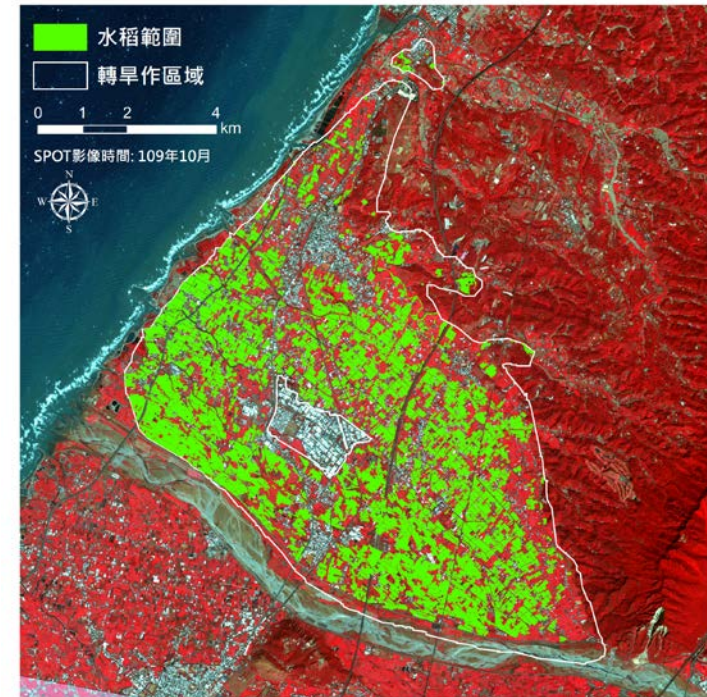
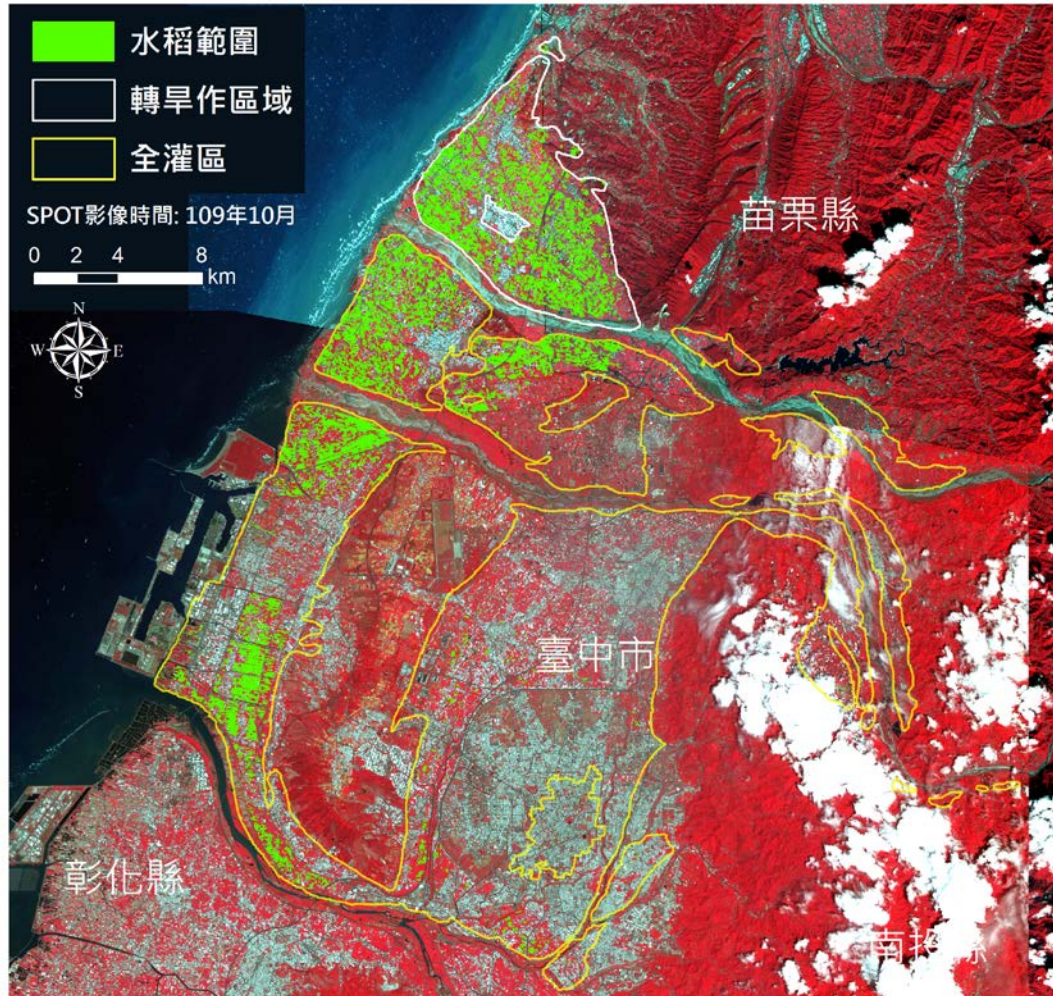

區域	灌水作物面積(公頃)
全灌區	6,534
轉旱作區域	2,430

嘉南水利會灌區109年二期稻作面積分布範圍圖(10月)

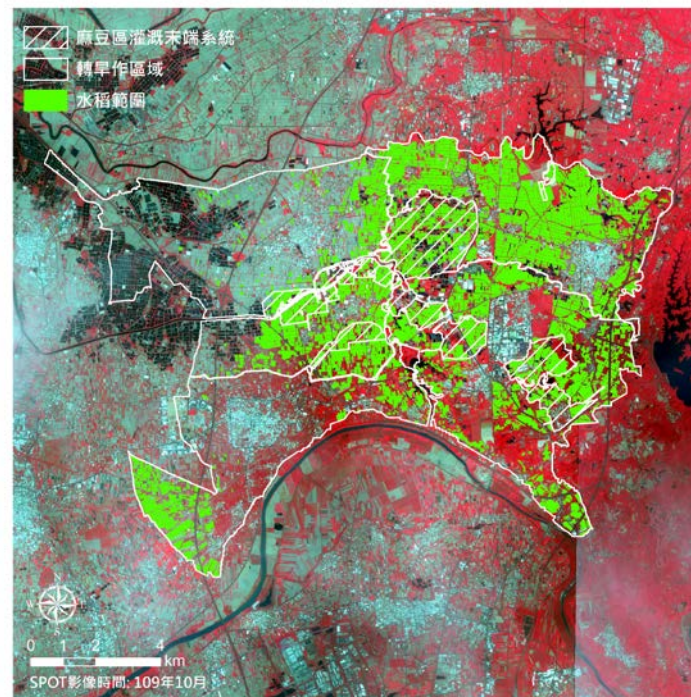
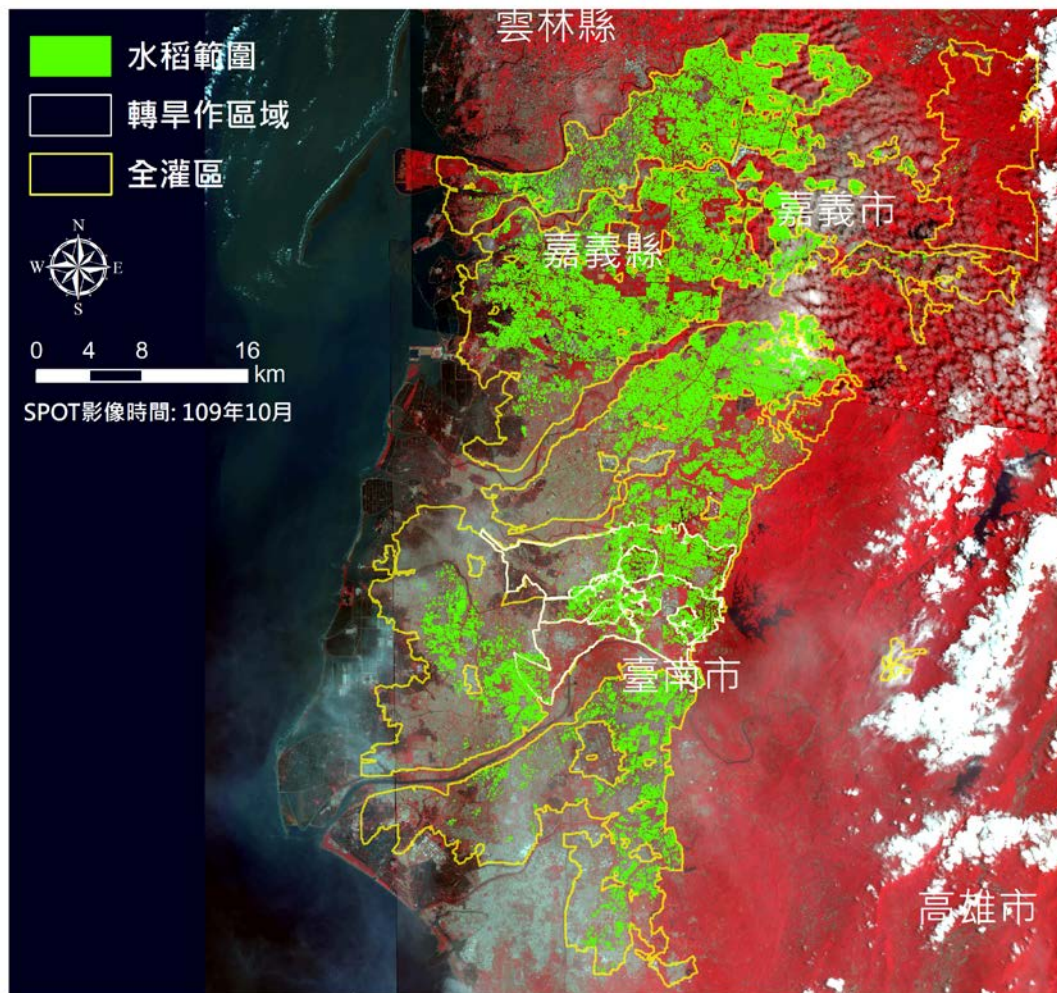

區域	灌水作物面積(公頃)
全灌區	40,346
轉旱作區域(麻豆)	4,086 (824)

109 年 11 月水稻面積估算成果

桃園水利會灌區109年二期稻作面積分布範圍圖(11月)

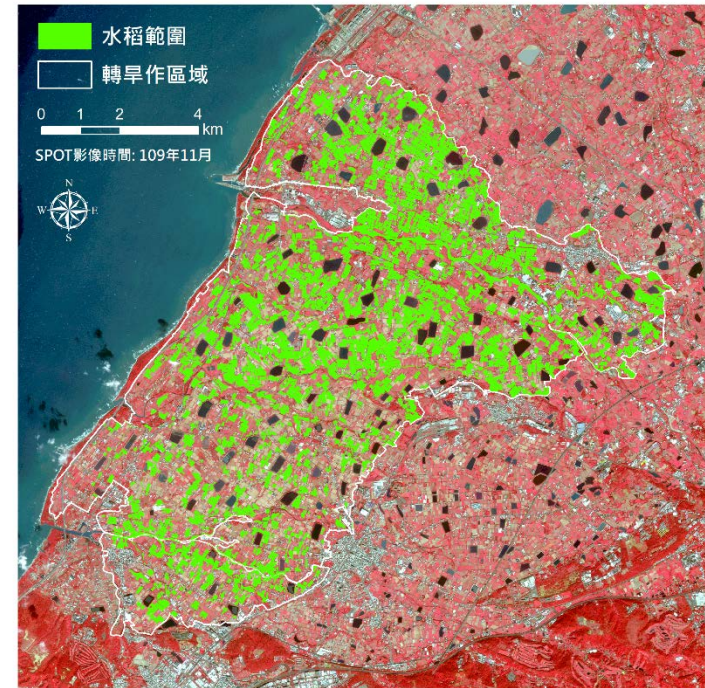
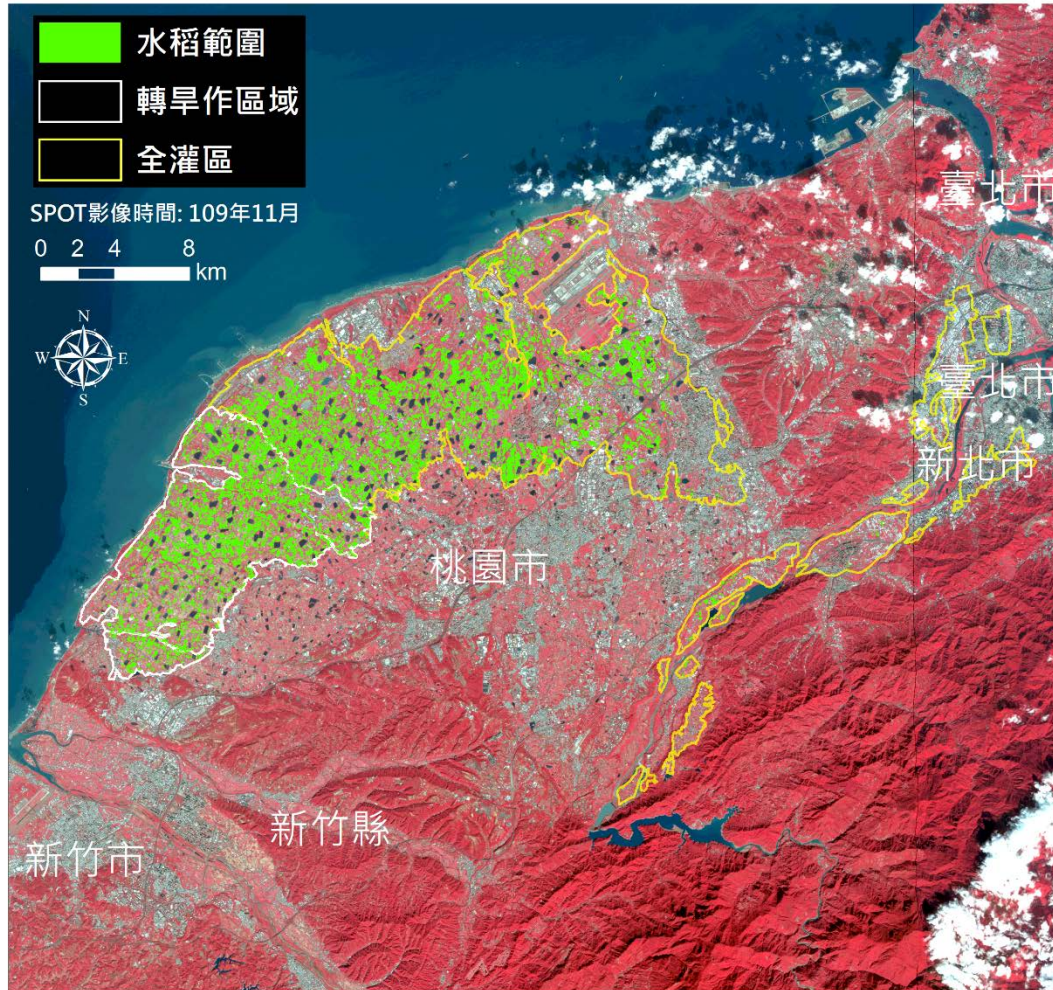

區域	灌水作物面積(公頃)
全灌區	8,316
轉旱作區域	2,945

石門水利會灌區109年二期稻作面積分布範圍圖 (11月)

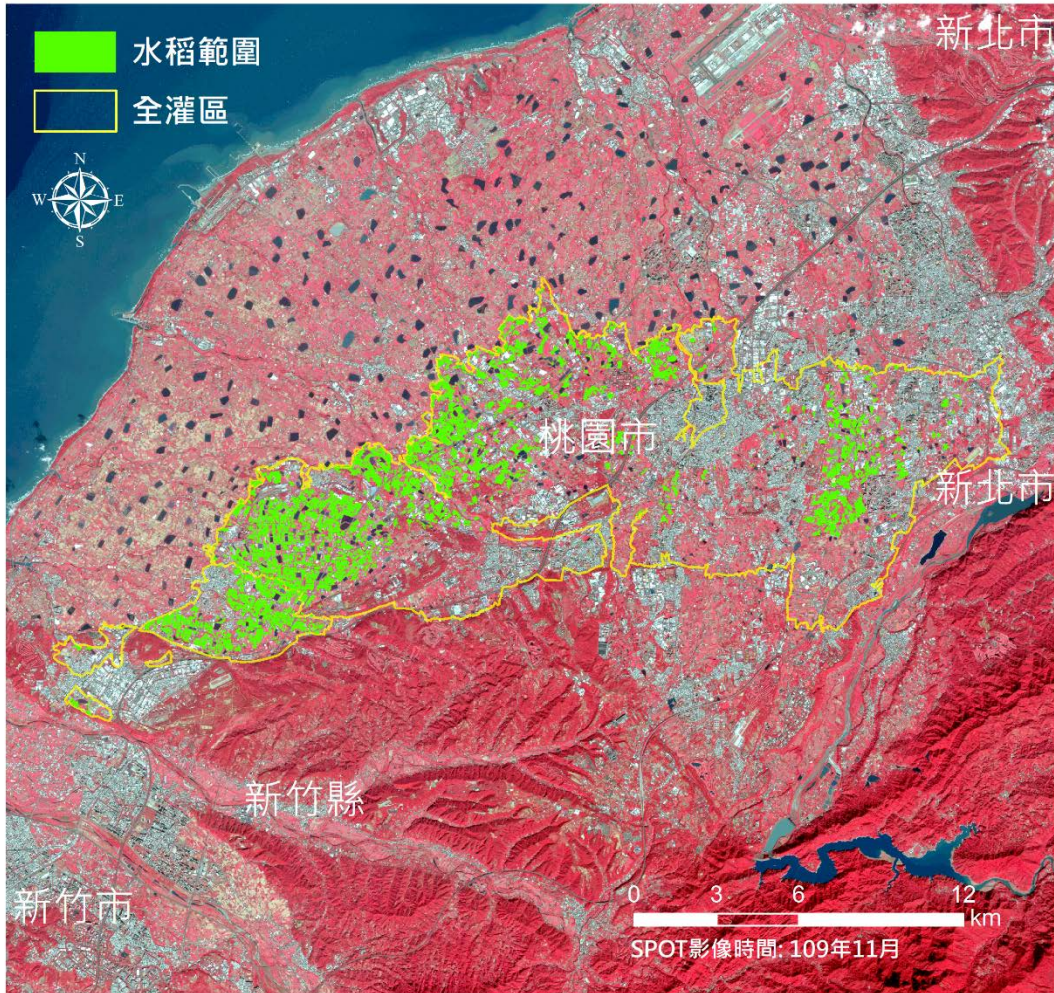

區域	灌水作物面積(公頃)
全灌區	2,996
轉旱作區域	無

新竹水利會灌區109年二期稻作面積分布範圍圖(11月)

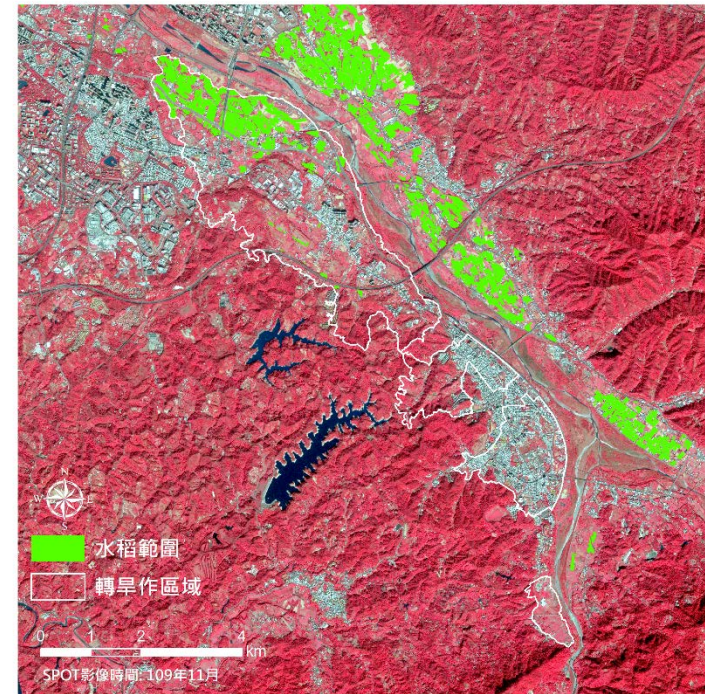

區域	灌水作物面積(公頃)
全灌區	1,880
轉旱作區域	177

苗栗水利會明德灌區109年二期稻作面積分布範圍圖(11月)

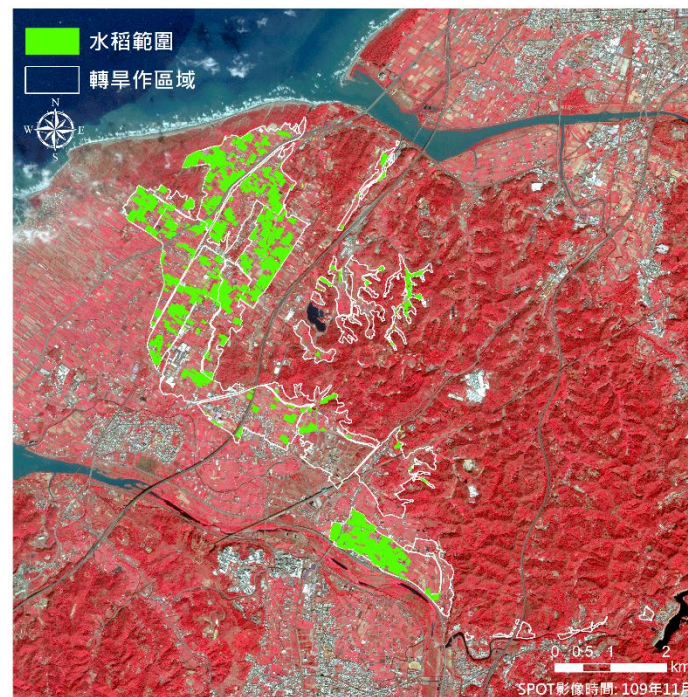
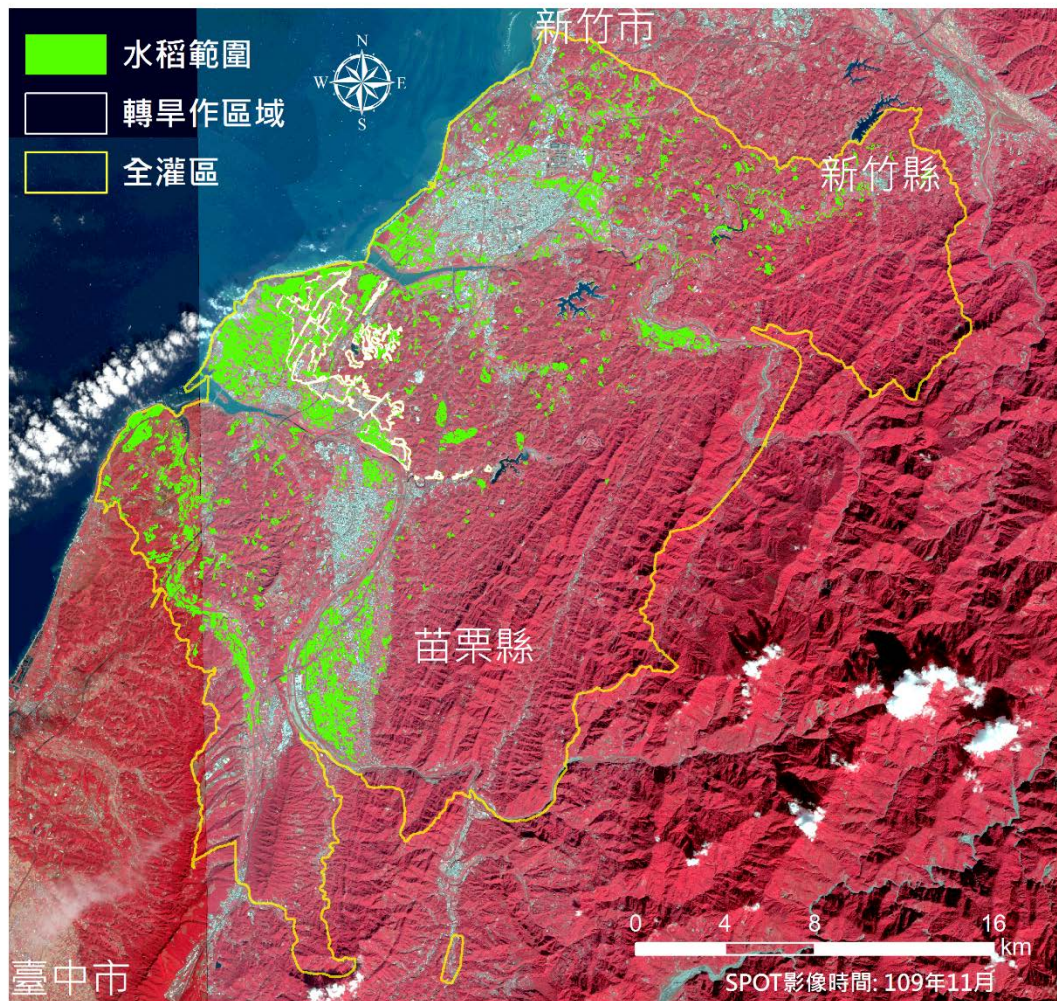

區域	灌水作物面積(公頃)
全灌區	6,274
轉旱作區域	343

臺中水利會鯉魚潭灌區109年二期稻作面積分布範圍圖(11月)

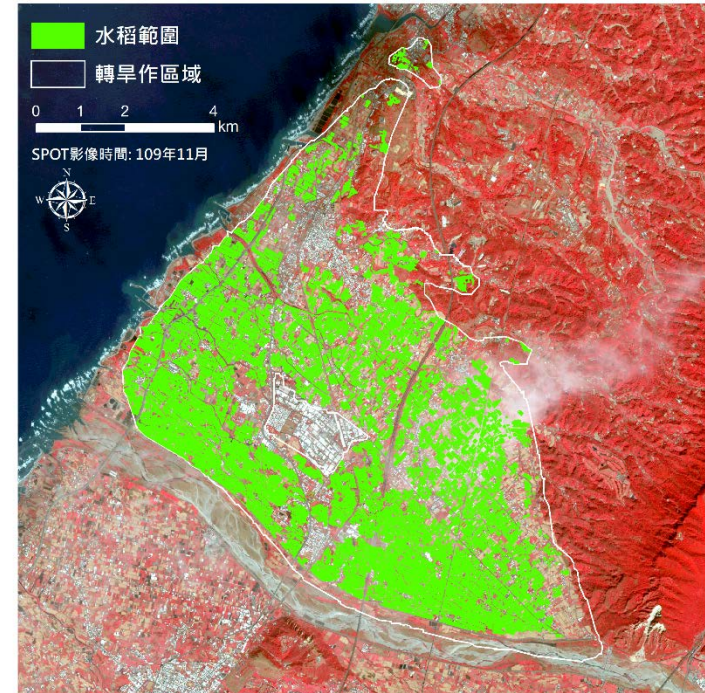
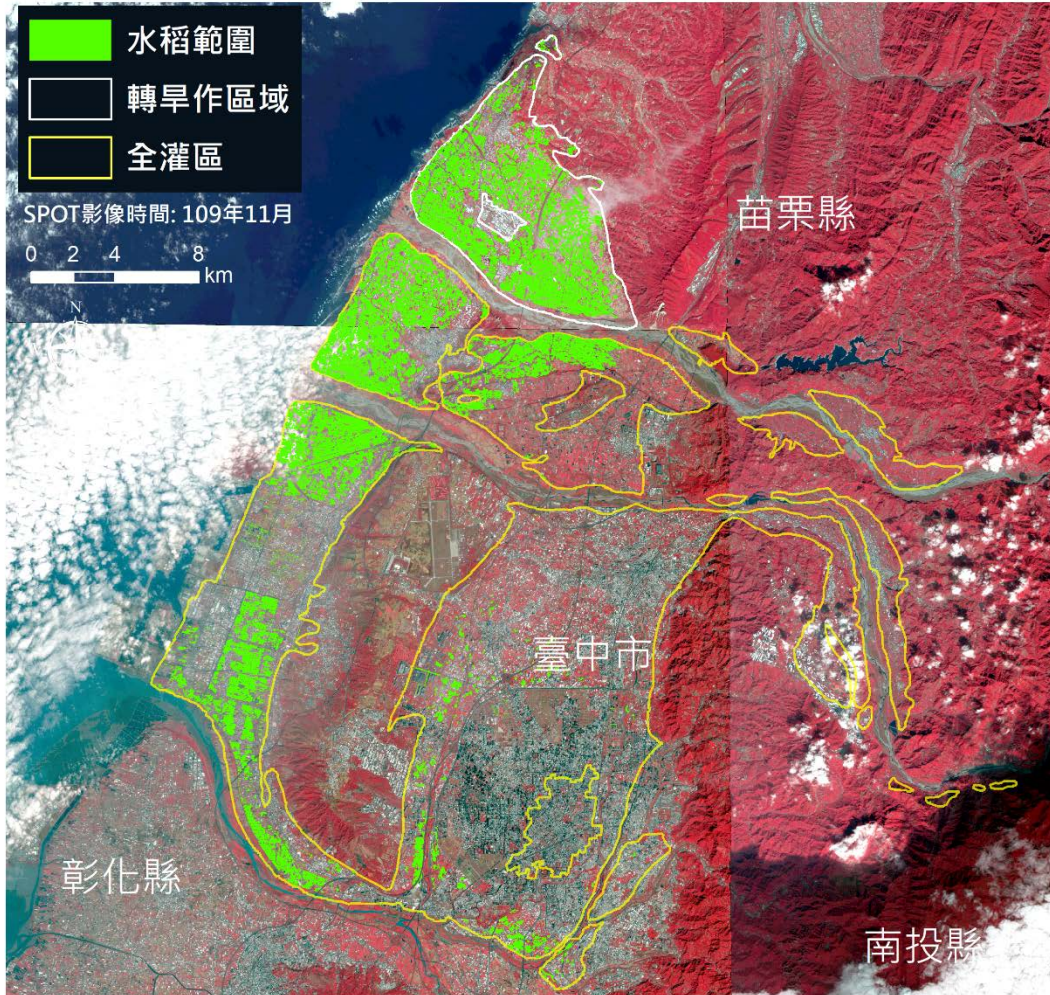

區域	灌水作物面積(公頃)
全灌區	9,301
轉旱作區域	3,153

嘉南水利會灌區109年二期稻作面積分布範圍圖(11月)

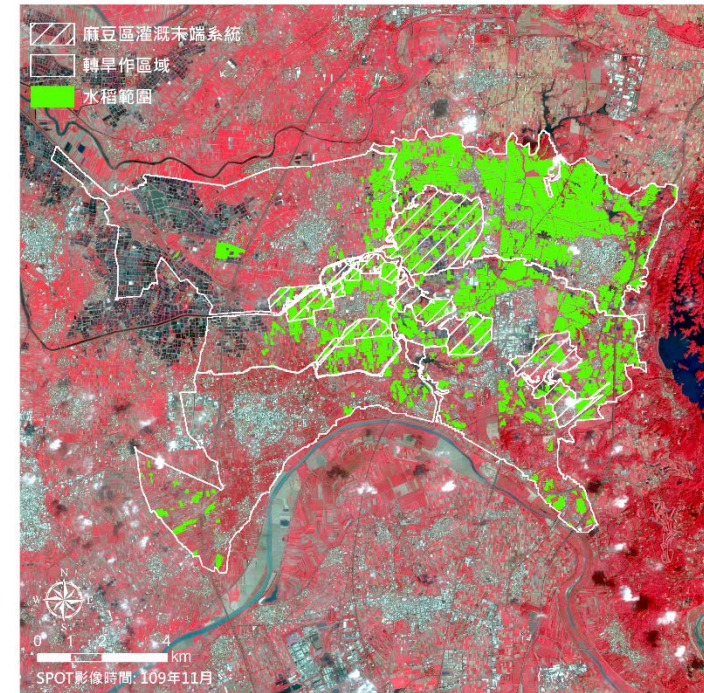
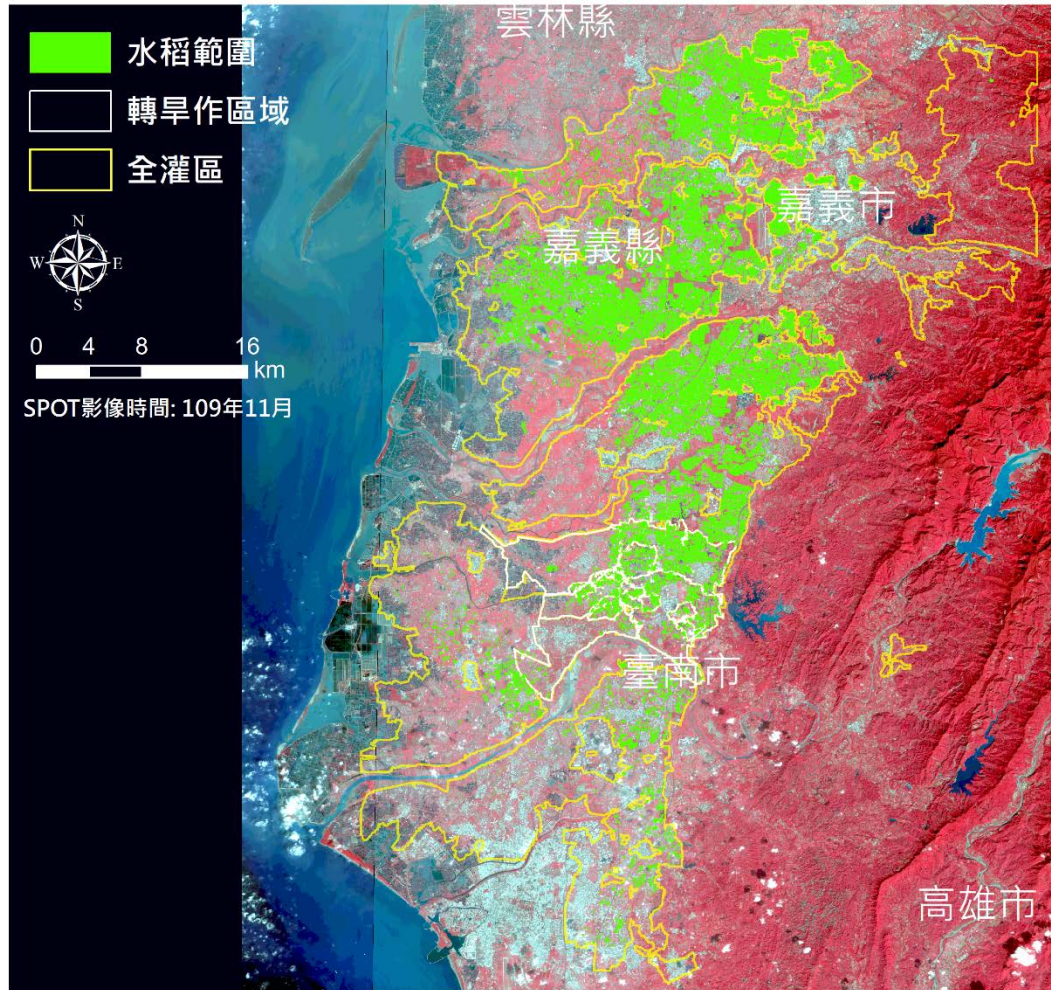

區域	灌水作物面積(公頃)
全灌區	31,147
轉旱作區域(麻豆)	3,101 (622)

109 年 12 月水稻面積估算成果

桃園水利會灌區109年二期稻作面積分布範圍圖(12月)

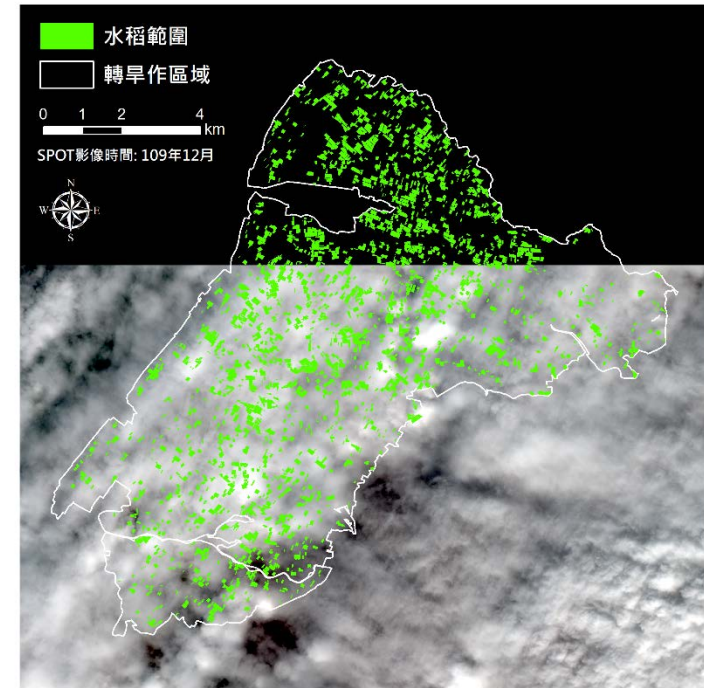
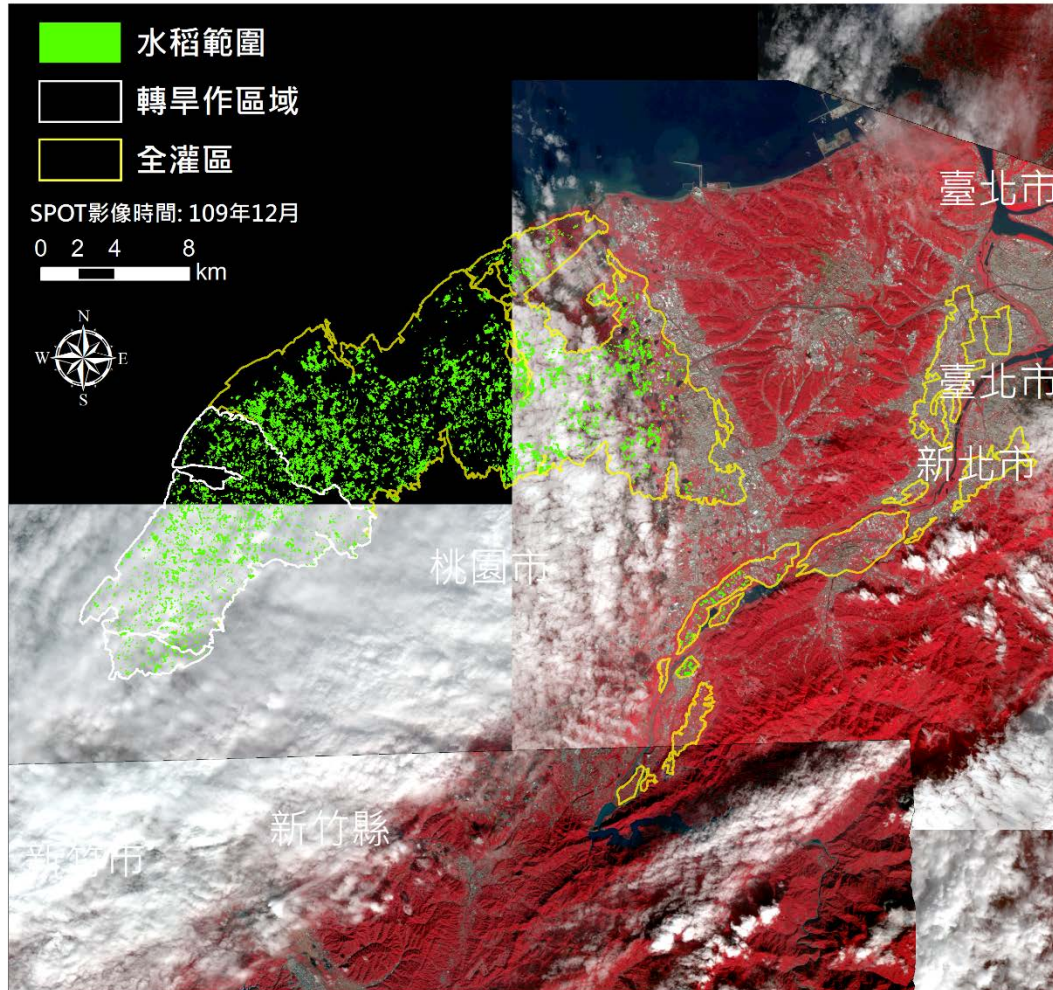

區域	水稻面積(公頃)
全灌區	5,543
轉旱作區域	1,576

石門水利會灌區109年二期稻作面積分布範圍圖 (12月)

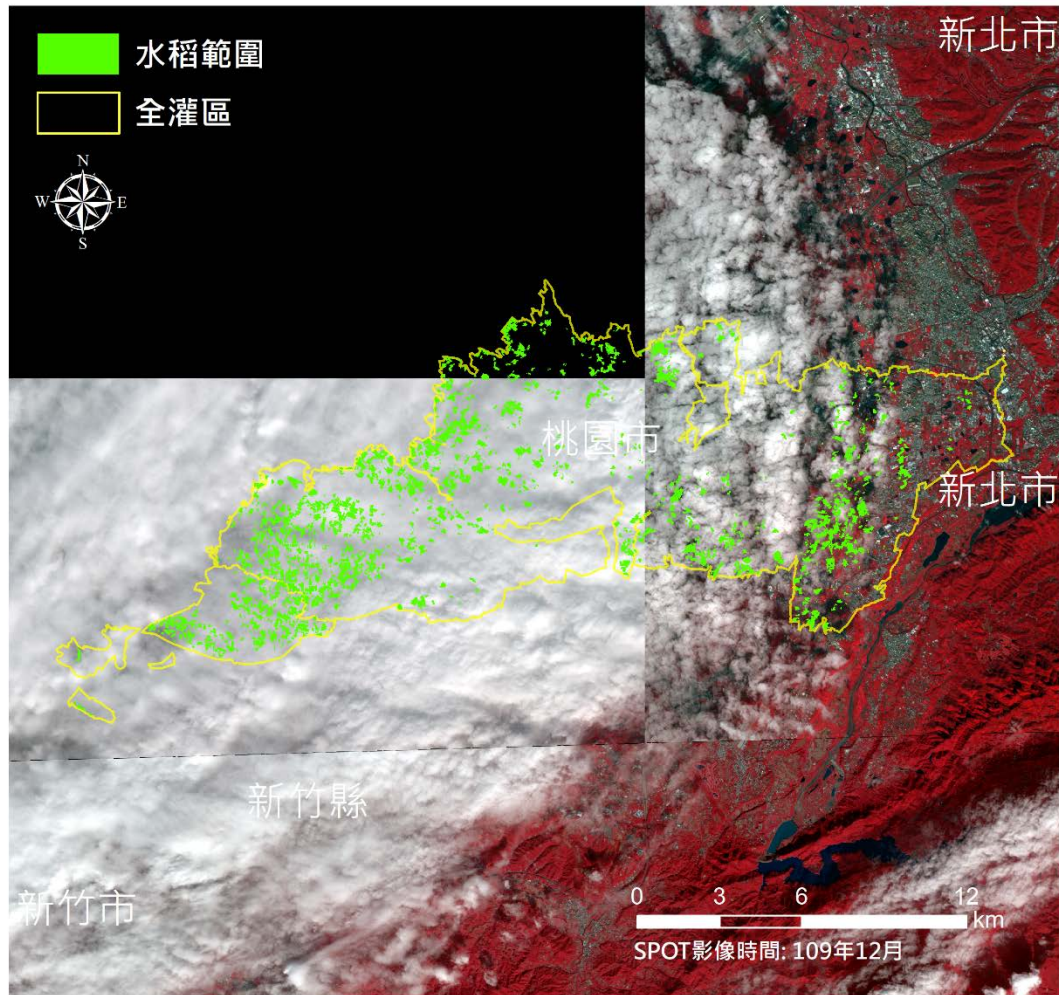

區域	水稻面積(公頃)
全灌區	2,426
轉旱作區域	無

新竹水利會灌區109年二期稻作面積分布範圍圖(12月)

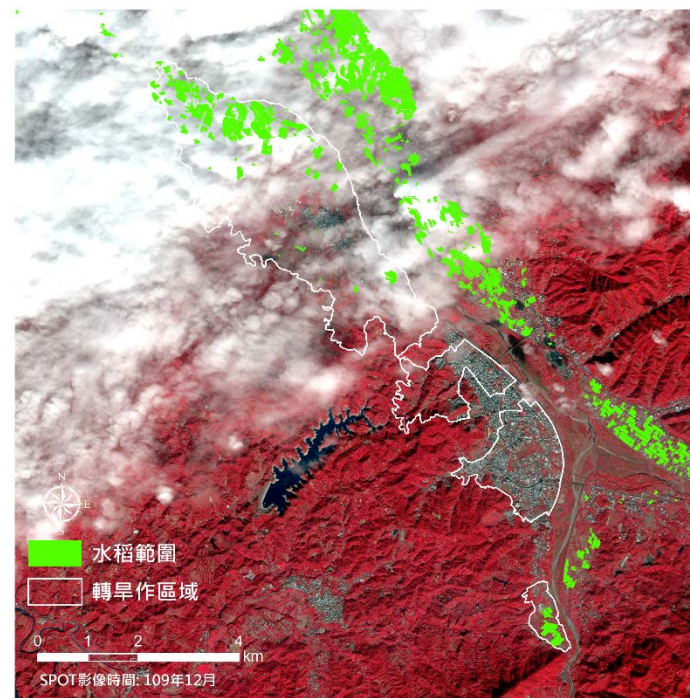
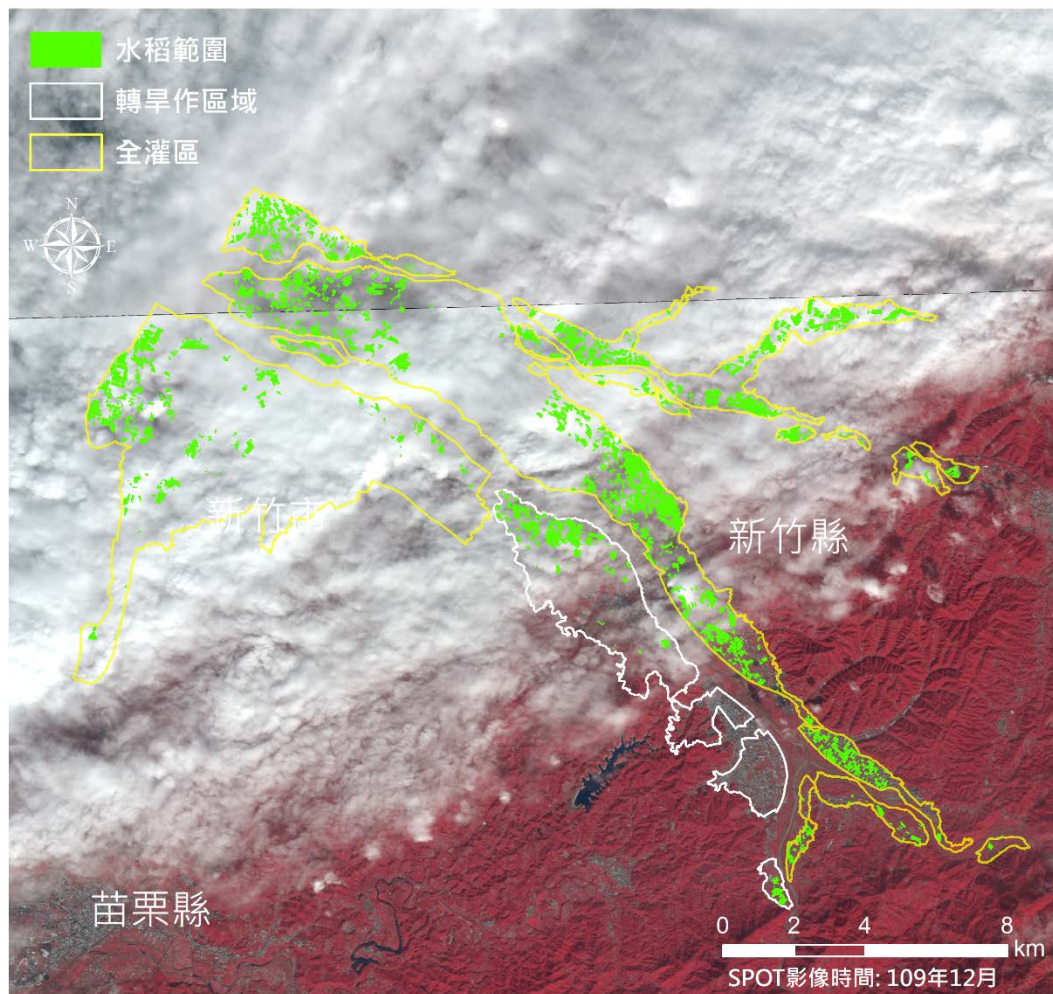

區域	水稻面積(公頃)
全灌區	1,744
轉旱作區域	149

苗栗水利會明德灌區109年二期稻作面積分布範圍圖(12月)

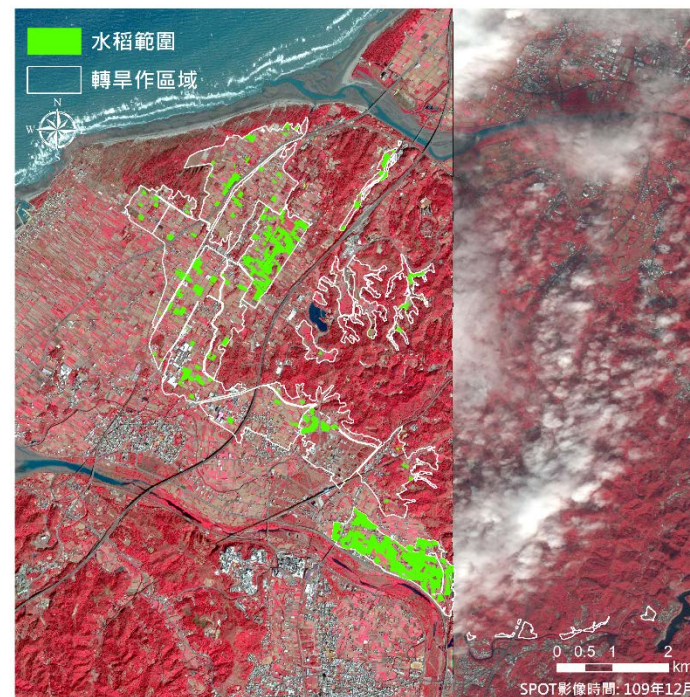
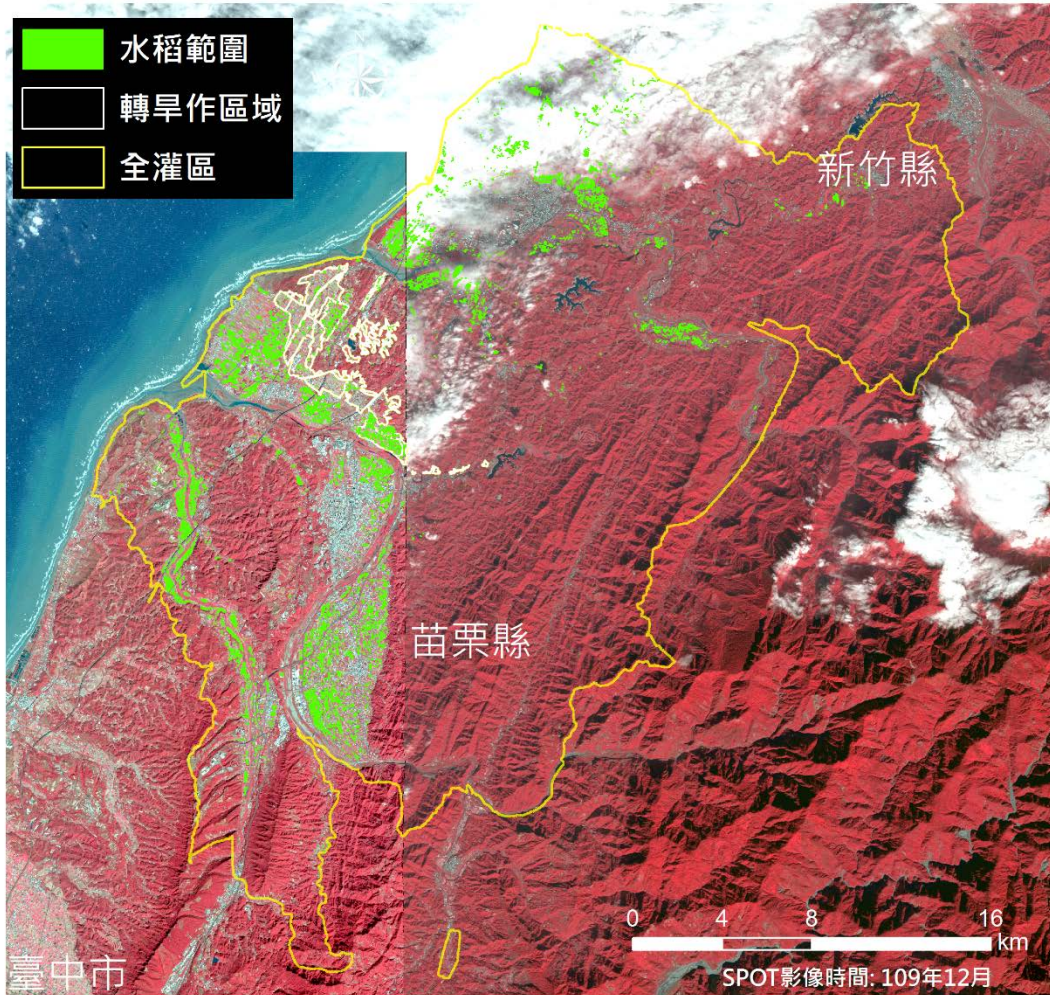

區域	水稻面積(公頃)
全灌區	3,220
轉旱作區域	190

臺中水利會鯉魚潭灌區109年二期稻作面積分布範圍圖(12月)

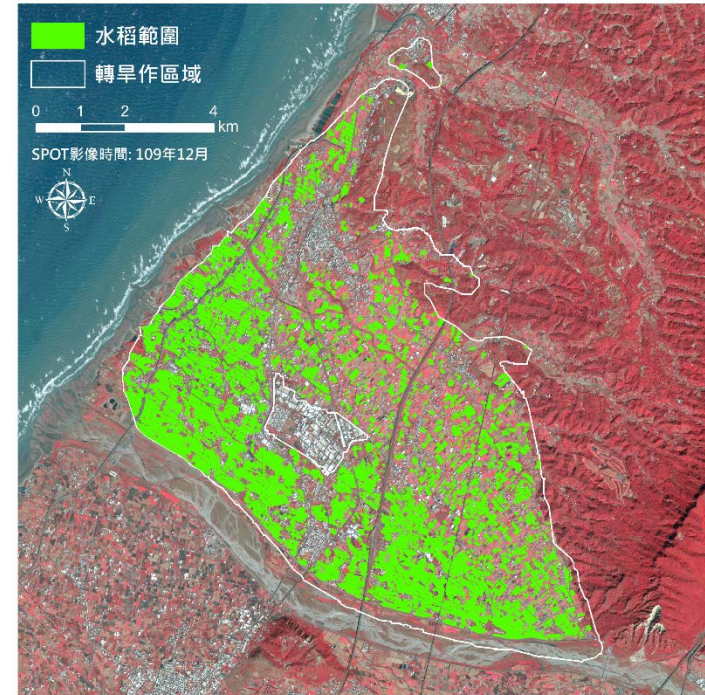

區域	水稻面積(公頃)
全灌區	8,176
轉旱作區域	2,381

嘉南水利會灌區109年二期稻作面積分布範圍圖(12月)

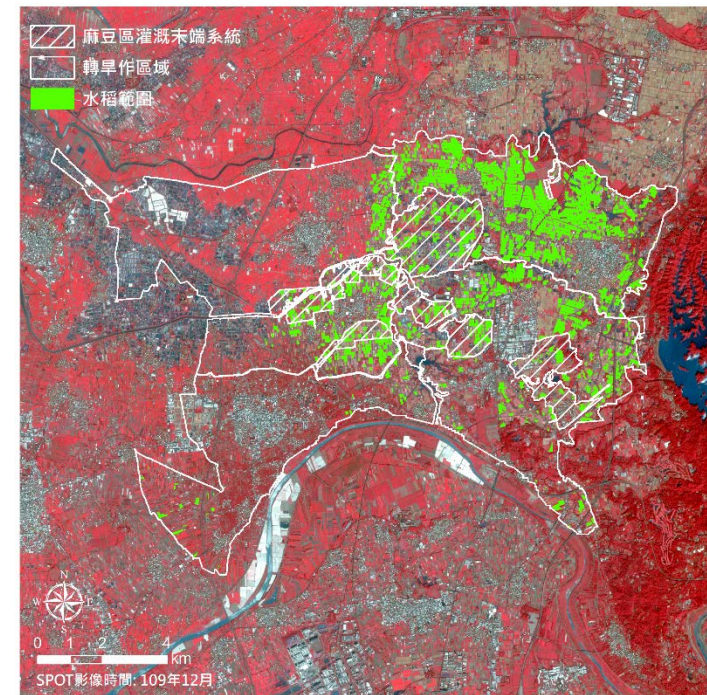
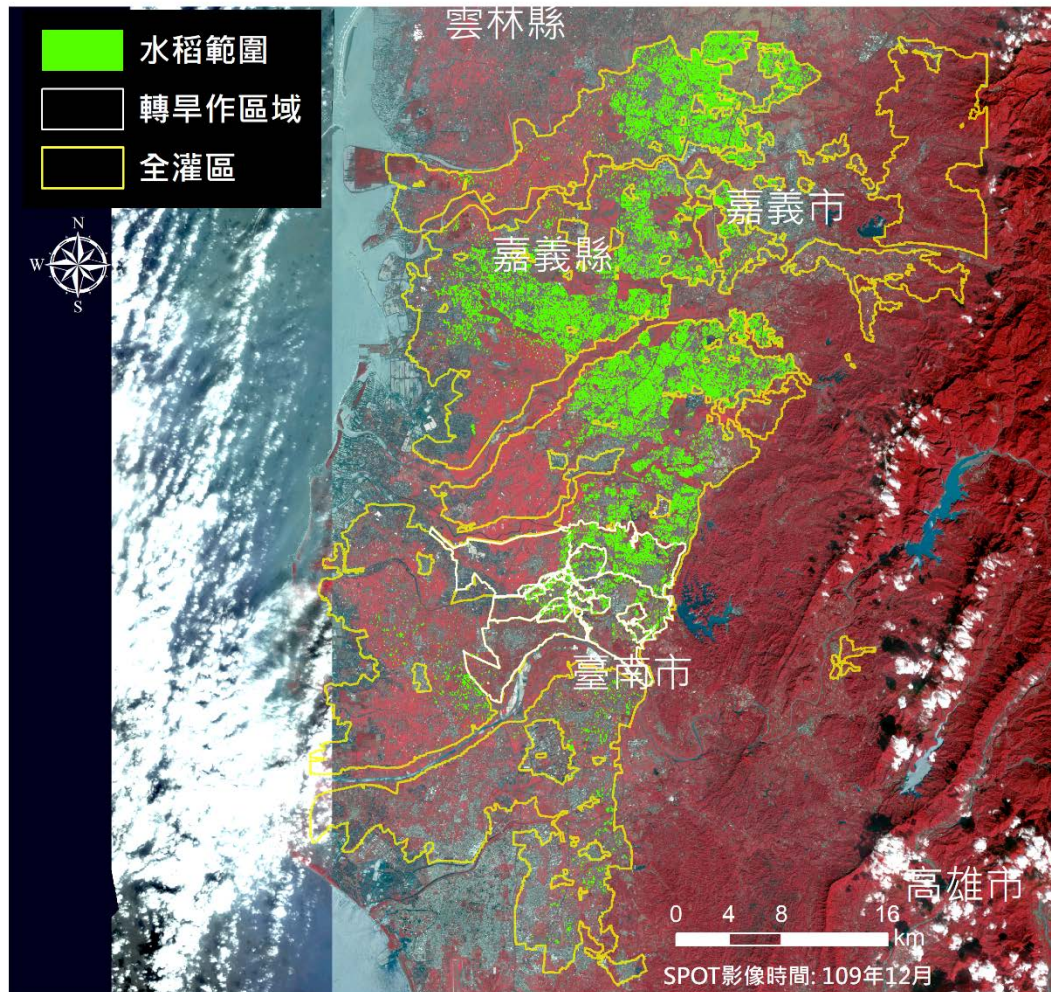

區域	水稻面積(公頃)
全灌區	18,274
轉旱作區域(麻豆)	1,658 (298)

每月水稻面積估算成果數值檔

各月份水稻面積估算成果 SHP 檔，詳見交付資料