

110 年度國土利用監測整合作業委託專業服務案

辦理監測加值應用

營建署

辦理 109 年度農地存量分析

# 目錄

|   |           |
|---|-----------|
| <b>非都市土地特定農業區與一般農業區農牧用地統計及分析 .....</b>      | <b>1</b>  |
| 104 年~106 年非都市土地特定農業區與一般農業區農牧用地農地存量成果 ..... | 2         |
| 107 年~109 年非都市土地特定農業區與一般農業區農牧用地農地存量成果 ..... | 3         |
| 新北市非都市土地分析範圍 .....                          | 4         |
| 桃園市非都市土地分析範圍 .....                          | 5         |
| 臺中市非都市土地分析範圍 .....                          | 6         |
| 臺南市非都市土地分析範圍 .....                          | 7         |
| 高雄市非都市土地分析範圍 .....                          | 8         |
| 新竹縣非都市土地分析範圍 .....                          | 9         |
| 苗栗縣非都市土地分析範圍 .....                          | 10        |
| 彰化縣非都市土地分析範圍 .....                          | 11        |
| 南投縣非都市土地分析範圍 .....                          | 12        |
| 雲林縣非都市土地分析範圍 .....                          | 13        |
| 嘉義縣非都市土地分析範圍 .....                          | 14        |
| 屏東縣非都市土地分析範圍 .....                          | 15        |
| 宜蘭縣非都市土地分析範圍 .....                          | 16        |
| 花蓮縣非都市土地分析範圍 .....                          | 17        |
| 臺東縣非都市土地分析範圍 .....                          | 18        |
| <b>都市計畫農業區與保護區統計及分析 .....</b>               | <b>19</b> |
| 106 年~109 年都市計畫農業區及保護區農地存量成果 .....          | 20        |
| 基隆市都市計畫分析範圍 .....                           | 21        |
| 臺北市都市計畫分析範圍 .....                           | 22        |
| 新北市都市計畫分析範圍 .....                           | 23        |
| 桃園市都市計畫分析範圍 .....                           | 24        |
| 新竹市都市計畫分析範圍 .....                           | 25        |
| 新竹縣都市計畫分析範圍 .....                           | 26        |
| 苗栗縣都市計畫分析範圍 .....                           | 27        |
| 臺中市都市計畫分析範圍 .....                           | 28        |
| 南投縣都市計畫分析範圍 .....                           | 29        |
| 彰化縣都市計畫分析範圍 .....                           | 30        |

|                                  |           |
|----------------------------------|-----------|
| 雲林縣都市計畫分析範圍.....                 | 31        |
| 嘉義市都市計畫分析範圍.....                 | 32        |
| 嘉義縣都市計畫分析範圍.....                 | 33        |
| 臺南市都市計畫分析範圍.....                 | 34        |
| 高雄市都市計畫分析範圍.....                 | 35        |
| 屏東縣都市計畫分析範圍.....                 | 36        |
| 宜蘭縣都市計畫分析範圍.....                 | 37        |
| 花蓮縣都市計畫分析範圍.....                 | 38        |
| 臺東縣都市計畫分析範圍.....                 | 39        |
| <b>新北市及花蓮縣林地轉農業使用現地調查成果.....</b> | <b>40</b> |
| 新北市農地存量現地調查成果-01.....            | 41        |
| 新北市農地存量現地調查成果-02.....            | 42        |
| 新北市農地存量現地調查成果-03.....            | 43        |
| 新北市農地存量現地調查成果-04.....            | 44        |
| 新北市農地存量現地調查成果-05.....            | 45        |
| 新北市農地存量現地調查成果-06.....            | 46        |
| 新北市農地存量現地調查成果-07.....            | 47        |
| 花蓮縣農地存量現地調查成果-01.....            | 48        |
| 花蓮縣農地存量現地調查成果-02.....            | 49        |
| 花蓮縣農地存量現地調查成果-03.....            | 50        |
| 花蓮縣農地存量現地調查成果-04.....            | 51        |
| 花蓮縣農地存量現地調查成果-05.....            | 52        |

## 非都市土地特定農業區與一般農業區農牧用地統計及分析

104年~106年非都市土地特定農業區與一般農業區農牧用地農地存量成果

| 各縣市 | 非都市土地特定農業區與一般農業區農牧用地(公頃) |              |              |                   |                   |                   | 農業使用區域 (公頃)  |              |              |                   |                   | 農地存量                |                     |                     |
|-----|--------------------------|--------------|--------------|-------------------|-------------------|-------------------|--------------|--------------|--------------|-------------------|-------------------|---------------------|---------------------|---------------------|
|     | 104年<br>(A1)             | 105年<br>(A2) | 106年<br>(A3) | 變化比率              |                   |                   | 104年<br>(B1) | 105年<br>(B2) | 106年<br>(B3) | 變化比率              |                   | 104年<br>(B1) / (A1) | 105年<br>(B2) / (A2) | 106年<br>(B3) / (A3) |
|     |                          |              |              | 104年<br>及<br>105年 | 105年<br>及<br>106年 | 106年<br>及<br>107年 |              |              |              | 104年<br>及<br>105年 | 105年<br>及<br>106年 |                     |                     |                     |
| 新北市 | 3,579                    | 4,082        | 4,248        | 14.1%             | 4.1%              | -2.6%             | 1,939        | 2,151        | 2,264        | 10.9%             | 5.3%              | 54.2%               | 52.7%               | 53.3%               |
| 桃園市 | 24,781                   | 26,242       | 26,240       | 5.9%              | 0.0%              | -0.1%             | 18,966       | 19,914       | 19,793       | 5.0%              | -0.6%             | 76.5%               | 75.9%               | 75.4%               |
| 臺中市 | 18,568                   | 18,535       | 18,571       | -0.2%             | 0.2%              | 0.3%              | 14,216       | 14,242       | 14,136       | 0.2%              | -0.7%             | 76.6%               | 76.8%               | 76.1%               |
| 臺南市 | 54,159                   | 54,742       | 55,303       | 1.1%              | 1.0%              | -0.9%             | 44,932       | 43,444       | 43,118       | -3.3%             | -0.8%             | 83.0%               | 79.4%               | 78.0%               |
| 高雄市 | 20,900                   | 21,913       | 21,822       | 4.8%              | -0.4%             | 0.7%              | 15,319       | 15,072       | 14,950       | -1.6%             | -0.8%             | 73.3%               | 68.8%               | 68.5%               |
| 新竹縣 | 9,724                    | 9,698        | 9,817        | -0.3%             | 1.2%              | -0.6%             | 6,664        | 6,611        | 6,619        | -0.8%             | 0.1%              | 68.5%               | 68.2%               | 67.4%               |
| 苗栗縣 | 13,088                   | 13,250       | 13,208       | 1.2%              | -0.3%             | 1.3%              | 10,146       | 10,376       | 10,052       | 2.3%              | -3.1%             | 77.5%               | 78.3%               | 76.1%               |
| 彰化縣 | 52,533                   | 54,479       | 54,646       | 3.7%              | 0.3%              | -0.1%             | 44,549       | 45,639       | 45,498       | 2.4%              | -0.3%             | 84.8%               | 83.8%               | 83.3%               |
| 南投縣 | 16,003                   | 16,405       | 16,528       | 2.5%              | 0.7%              | -0.4%             | 13,035       | 13,406       | 13,414       | 2.8%              | 0.1%              | 81.5%               | 81.7%               | 81.2%               |
| 雲林縣 | 64,729                   | 65,584       | 65,628       | 1.3%              | 0.1%              | -0.4%             | 58,621       | 57,649       | 57,427       | -1.7%             | -0.4%             | 90.6%               | 87.9%               | 87.5%               |
| 嘉義縣 | 42,886                   | 43,060       | 43,482       | 0.4%              | 1.0%              | -1.0%             | 38,891       | 37,943       | 38,197       | -2.4%             | 0.7%              | 90.7%               | 88.1%               | 87.8%               |
| 屏東縣 | 54,316                   | 56,714       | 56,892       | 4.4%              | 0.3%              | 0.2%              | 44,578       | 42,895       | 43,209       | -3.8%             | 0.7%              | 82.1%               | 75.6%               | 75.9%               |
| 宜蘭縣 | 17,651                   | 17,934       | 17,942       | 1.6%              | 0.0%              | 0.0%              | 13,233       | 13,269       | 13,249       | 0.3%              | -0.2%             | 75.0%               | 74.0%               | 73.8%               |
| 花蓮縣 | 20,274                   | 20,934       | 21,225       | 3.3%              | 1.4%              | -0.2%             | 15,546       | 16,201       | 16,387       | 4.2%              | 1.1%              | 76.7%               | 77.4%               | 77.2%               |
| 臺東縣 | 12,389                   | 12,550       | 12,647       | 1.3%              | 0.8%              | -0.8%             | 10,167       | 10,202       | 10,290       | 0.3%              | 0.9%              | 82.1%               | 81.3%               | 81.4%               |
| 全臺  | 425,580                  | 436,122      | 438,199      | 2.5%              | 0.5%              | -0.3%             | 350,802      | 349,014      | 348,603      | -0.5%             | -0.1%             | 82.8%               | 80.3%               | 79.8%               |

107年~109年非都市土地特定農業區與一般農業區農牧用地農地存量成果

| 各縣市 | 非都市土地特定農業區與一般農業區農牧用地(公頃) |              |              |                   |                   |                   | 農業使用區域 (公頃)  |              |              |                   |                   |                   | 農地存量                |                     |                     |
|-----|--------------------------|--------------|--------------|-------------------|-------------------|-------------------|--------------|--------------|--------------|-------------------|-------------------|-------------------|---------------------|---------------------|---------------------|
|     | 107年<br>(A4)             | 108年<br>(A5) | 109年<br>(A6) | 變化比率              |                   |                   | 107年<br>(B4) | 108年<br>(B5) | 109年<br>(B6) | 變化比率              |                   |                   | 107年<br>(B4) / (A4) | 108年<br>(B5) / (A5) | 109年<br>(B6) / (A6) |
|     |                          |              |              | 106年<br>及<br>107年 | 107年<br>及<br>108年 | 108年<br>及<br>109年 |              |              |              | 106年<br>及<br>107年 | 107年<br>及<br>108年 | 108年<br>及<br>109年 |                     |                     |                     |
| 新北市 | 4,136                    | 4,238        | 4,155        | -2.6%             | 2.5%              | -2.0%             | 2,182        | 2,133        | 2,283        | -3.6%             | -2.2%             | 7.0%              | 52.8%               | 50.3%               | 55.0%               |
| 桃園市 | 26,226                   | 26,196       | 26,104       | -0.1%             | -0.1%             | -0.4%             | 19,660       | 19,603       | 19,578       | -0.7%             | -0.3%             | -0.1%             | 75.0%               | 74.8%               | 75.0%               |
| 臺中市 | 18,629                   | 18,655       | 18,616       | 0.3%              | 0.1%              | -0.2%             | 14,229       | 14,340       | 14,554       | 0.7%              | 0.8%              | 1.5%              | 76.4%               | 76.9%               | 78.2%               |
| 臺南市 | 54,785                   | 54,909       | 54,879       | -0.9%             | 0.2%              | -0.1%             | 43,120       | 43,572       | 44,234       | 0.0%              | 1.0%              | 1.5%              | 78.7%               | 79.4%               | 80.6%               |
| 高雄市 | 21,967                   | 22,075       | 23,548       | 0.7%              | 0.5%              | 6.7%              | 14,671       | 14,479       | 16,098       | -1.9%             | -1.3%             | 11.2%             | 66.8%               | 65.6%               | 68.4%               |
| 新竹縣 | 9,756                    | 9,734        | 9,728        | -0.6%             | -0.2%             | -0.1%             | 6,619        | 6,607        | 6,601        | 0.0%              | -0.2%             | -0.1%             | 67.8%               | 67.9%               | 67.9%               |
| 苗栗縣 | 13,382                   | 13,480       | 13,571       | 1.3%              | 0.7%              | 0.7%              | 10,259       | 10,460       | 10,244       | 2.1%              | 2.0%              | -2.1%             | 76.7%               | 77.6%               | 75.5%               |
| 彰化縣 | 54,571                   | 54,532       | 54,479       | -0.1%             | -0.1%             | -0.1%             | 44,900       | 45,282       | 45,447       | -1.3%             | 0.9%              | 0.4%              | 82.3%               | 83.0%               | 83.4%               |
| 南投縣 | 16,466                   | 16,382       | 16,329       | -0.4%             | -0.5%             | -0.3%             | 13,042       | 13,018       | 13,411       | -2.8%             | -0.2%             | 3.0%              | 79.2%               | 79.5%               | 82.1%               |
| 雲林縣 | 65,395                   | 65,507       | 65,991       | -0.4%             | 0.2%              | 0.7%              | 57,655       | 58,122       | 58,310       | 0.4%              | 0.8%              | 0.3%              | 88.2%               | 88.7%               | 88.4%               |
| 嘉義縣 | 43,044                   | 43,358       | 43,312       | -1.0%             | 0.7%              | -0.1%             | 38,056       | 37,965       | 38,257       | -0.4%             | -0.2%             | 0.8%              | 88.4%               | 87.6%               | 88.3%               |
| 屏東縣 | 56,981                   | 56,825       | 56,531       | 0.2%              | -0.3%             | -0.5%             | 41,741       | 40,485       | 39,516       | -3.4%             | -3.0%             | -2.4%             | 73.3%               | 71.2%               | 69.9%               |
| 宜蘭縣 | 17,939                   | 17,929       | 17,921       | 0.0%              | -0.1%             | 0.0%              | 13,249       | 13,184       | 13,567       | 0.0%              | -0.5%             | 2.9%              | 73.9%               | 73.5%               | 75.7%               |
| 花蓮縣 | 21,189                   | 21,264       | 21,272       | -0.2%             | 0.4%              | 0.0%              | 16,024       | 15,594       | 17,040       | -2.2%             | -2.7%             | 9.3%              | 75.6%               | 73.3%               | 80.1%               |
| 臺東縣 | 12,550                   | 12,621       | 12,624       | -0.8%             | 0.6%              | 0.0%              | 10,172       | 10,120       | 9,958        | -1.1%             | -0.5%             | -1.6%             | 81.0%               | 80.2%               | 78.9%               |
| 全臺  | 437,016                  | 437,705      | 439,060      | -0.3%             | 0.2%              | 0.3%              | 345,579      | 344,964      | 349,098      | -0.9%             | -0.2%             | 1.2%              | 79.3%               | 78.8%               | 79.5%               |

## 新北市非都市土地分析範圍

109年 新北市非都市土地特定農業區與一般農業區農牧用地農地存量成果

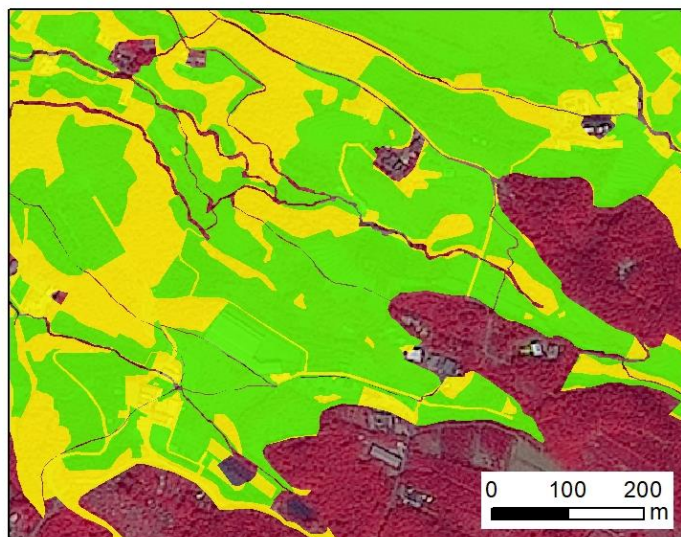
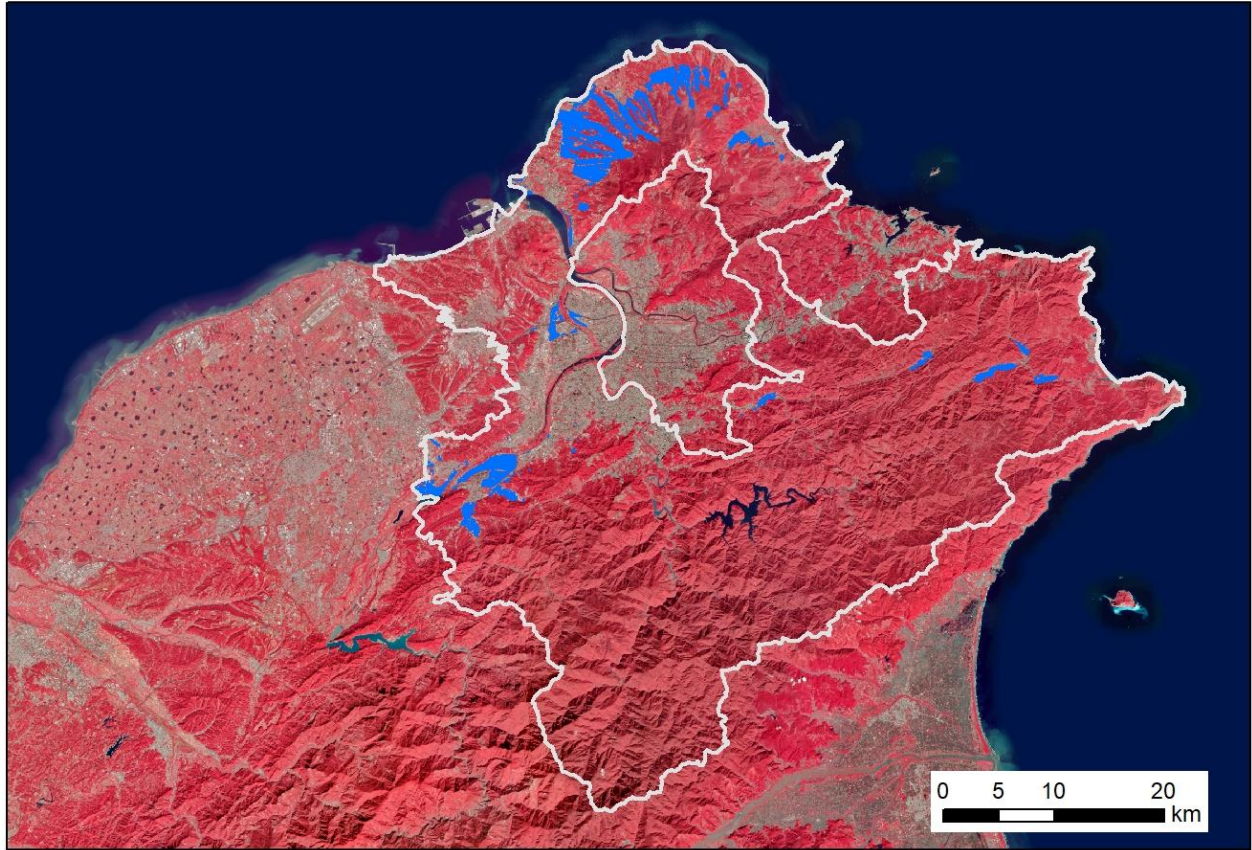

-  新北市行政區邊界
-  作業範圍
-  農業使用區域
-  非農業使用區域



## 桃園市非都市土地分析範圍

109年 桃園市非都市土地特定農業區與一般農業區農牧用地農地存量成果

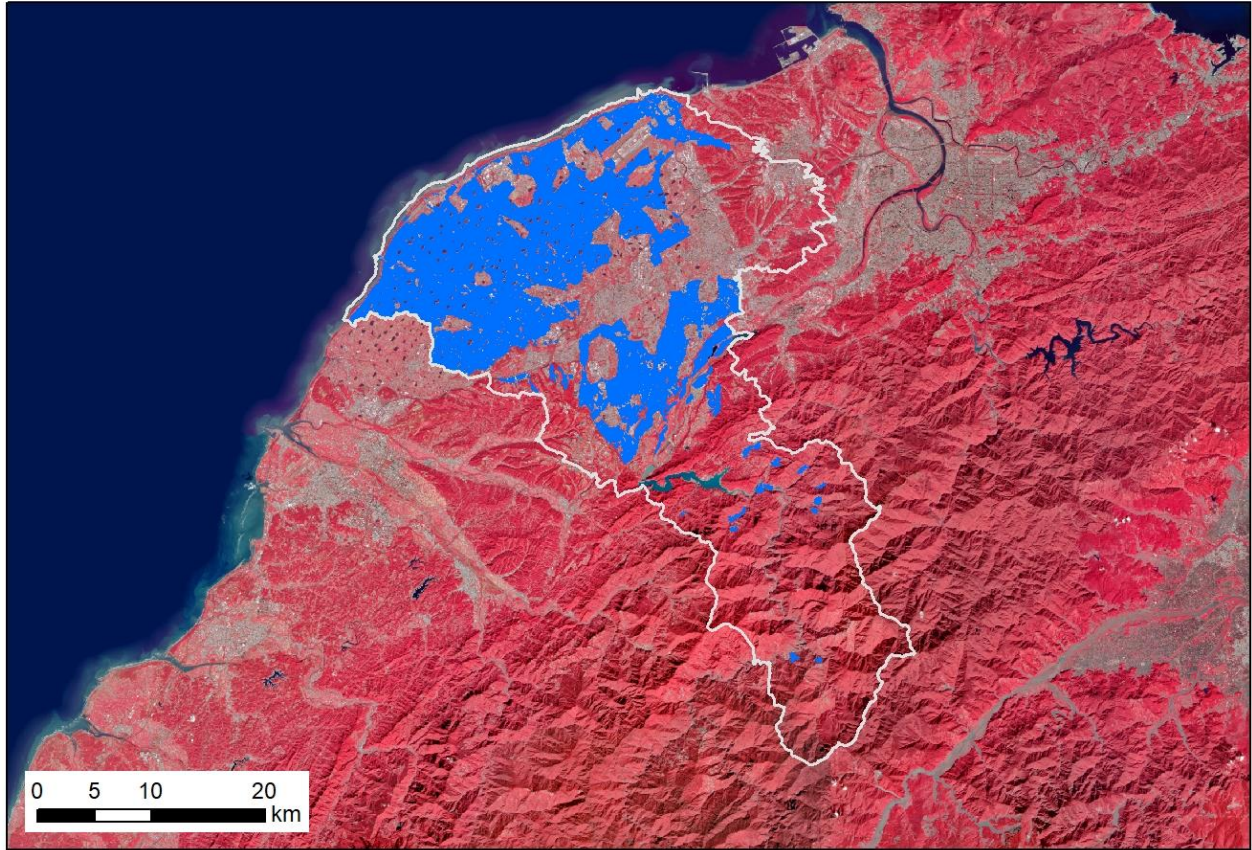

-  桃園市行政區邊界
-  作業範圍
-  農業使用區域
-  非農業使用區域





## 臺中市非都市土地分析範圍

109年 臺中市非都市土地特定農業區與一般農業區農牧用地農地存量成果

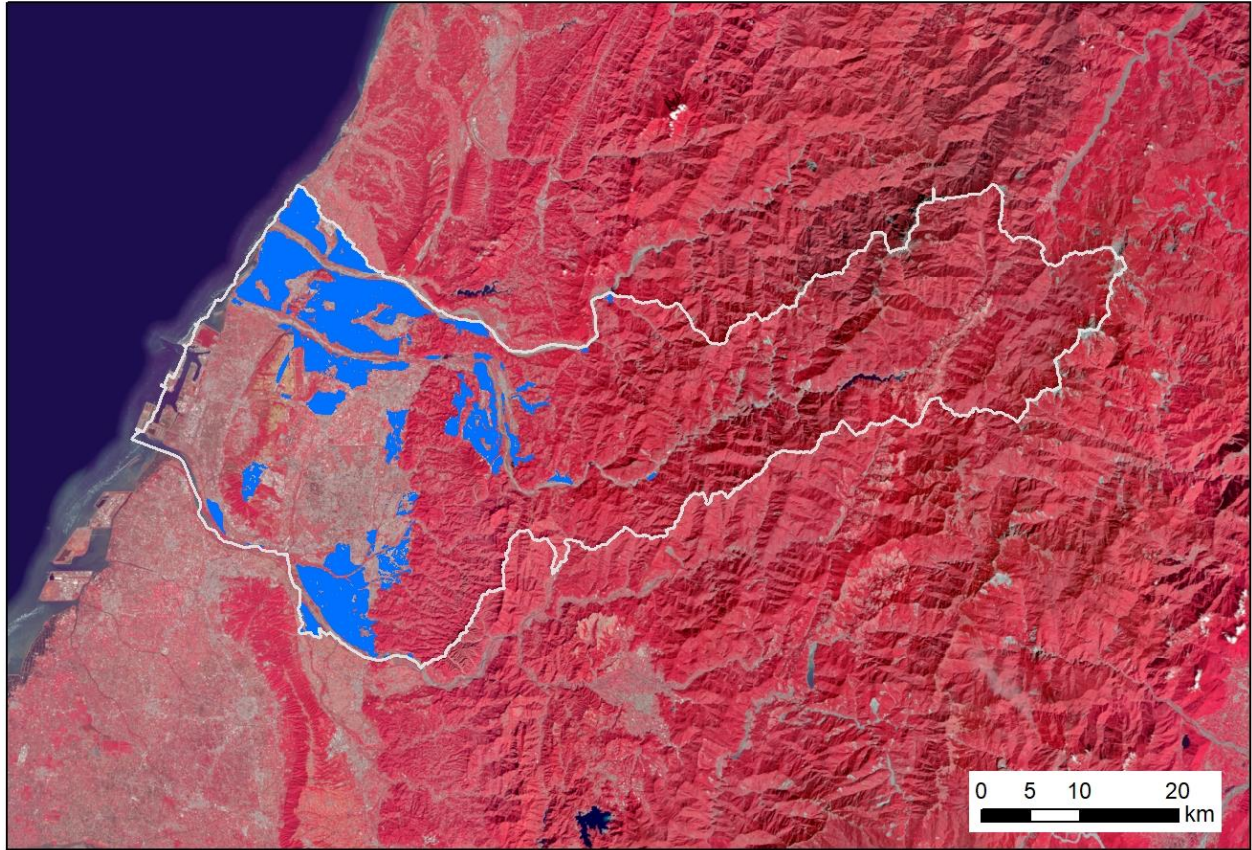

-  臺中市行政區邊界
-  作業範圍
-  農業使用區域
-  非農業使用區域



## 臺南市非都市土地分析範圍

109年 臺南市非都市土地特定農業區與一般農業區農牧用地農地存量成果

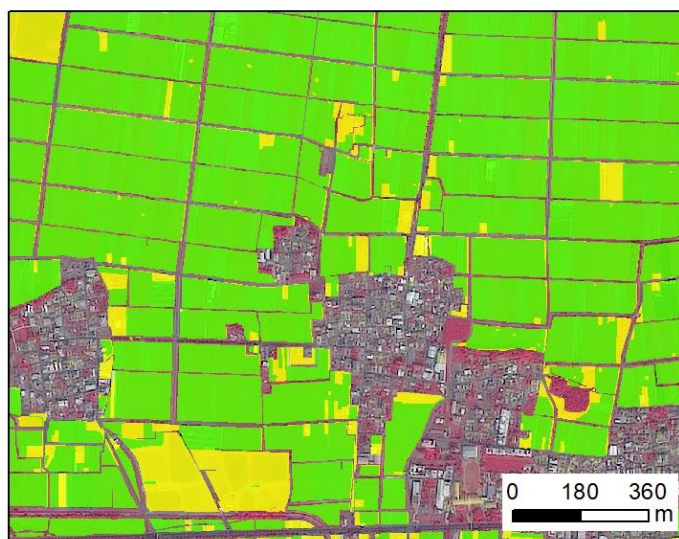
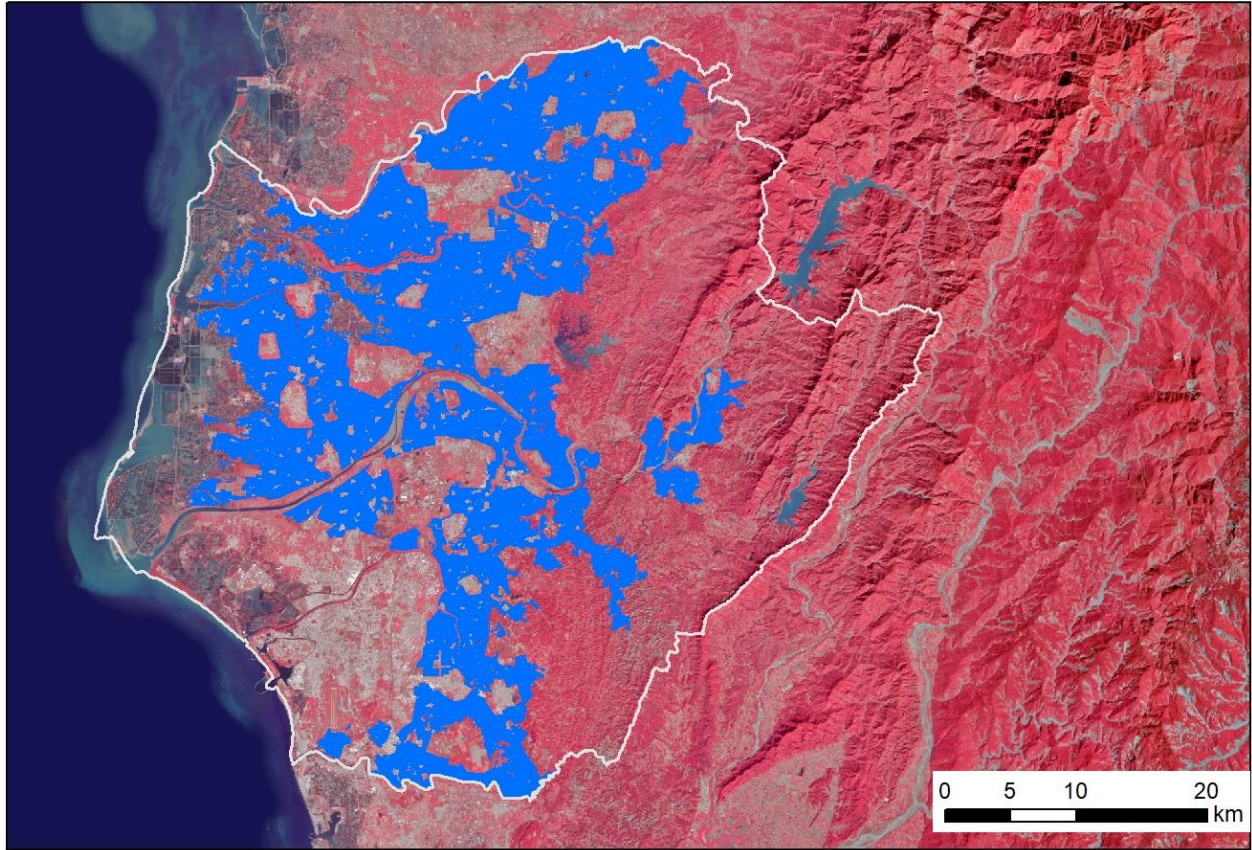

-  台南市行政區邊界
-  作業範圍
-  農業使用區域
-  非農業使用區域



## 高雄市非都市土地分析範圍

109年 高雄市非都市土地特定農業區與一般農業區農牧用地農地存量成果

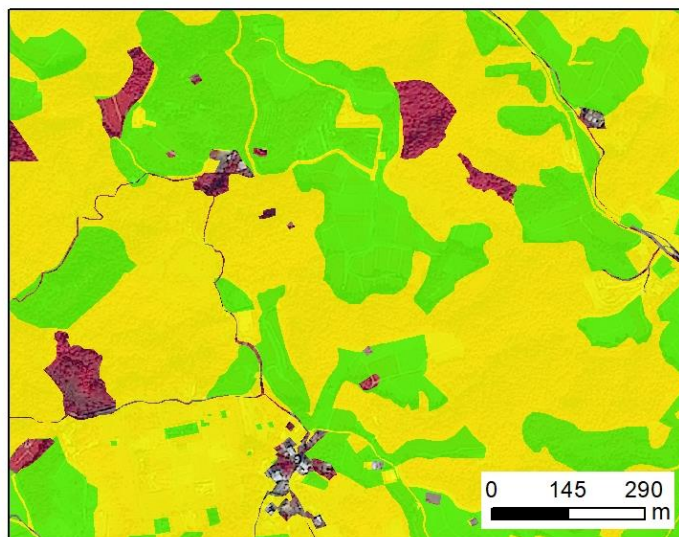
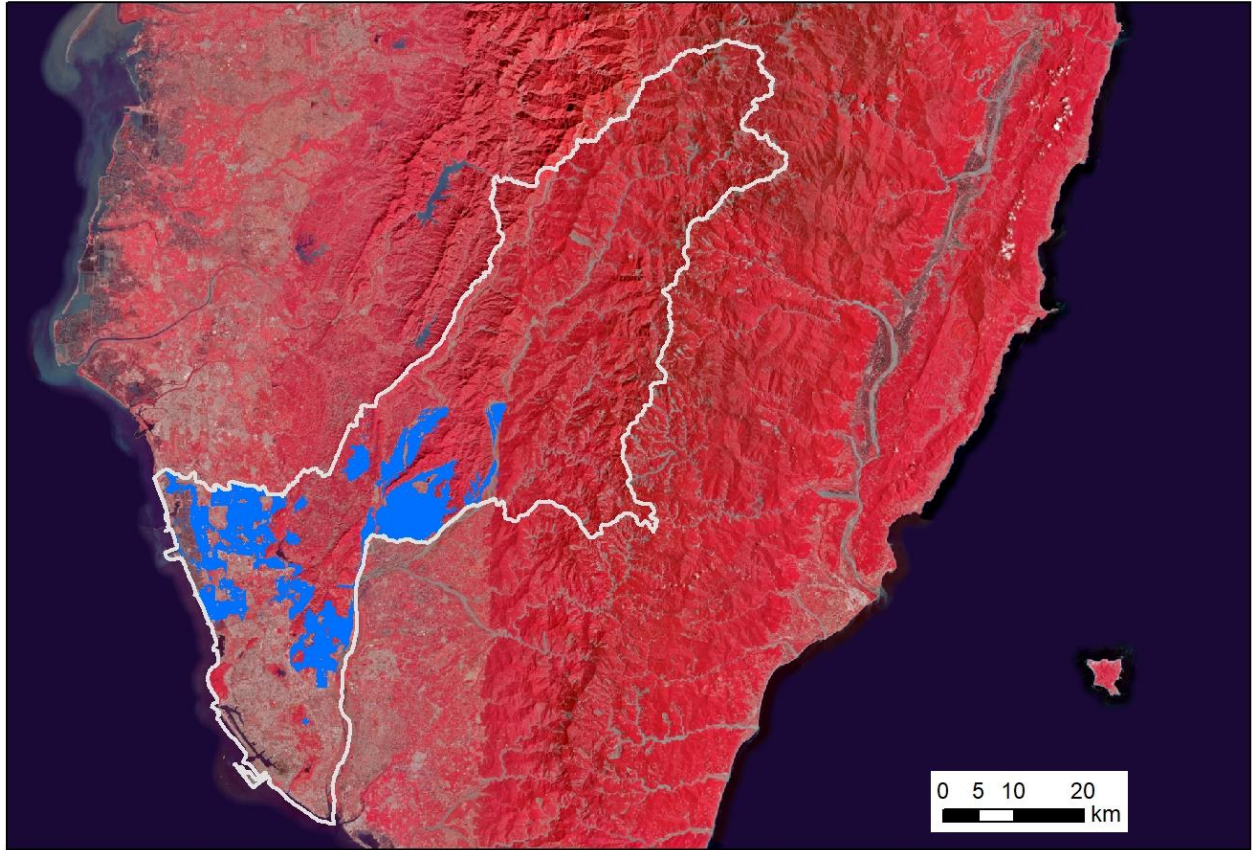

-  高雄市行政區邊界
-  作業範圍
-  農業使用區域
-  非農業使用區域



## 新竹縣非都市土地分析範圍

109年 新竹縣非都市土地特定農業區與一般農業區農牧用地農地存量成果

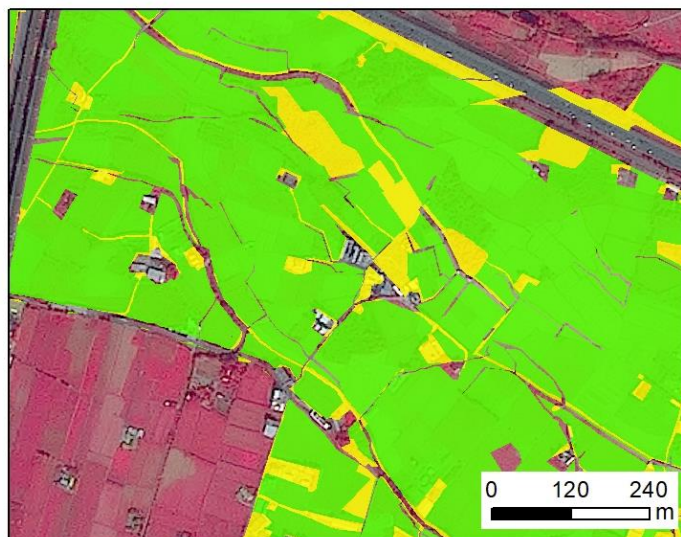
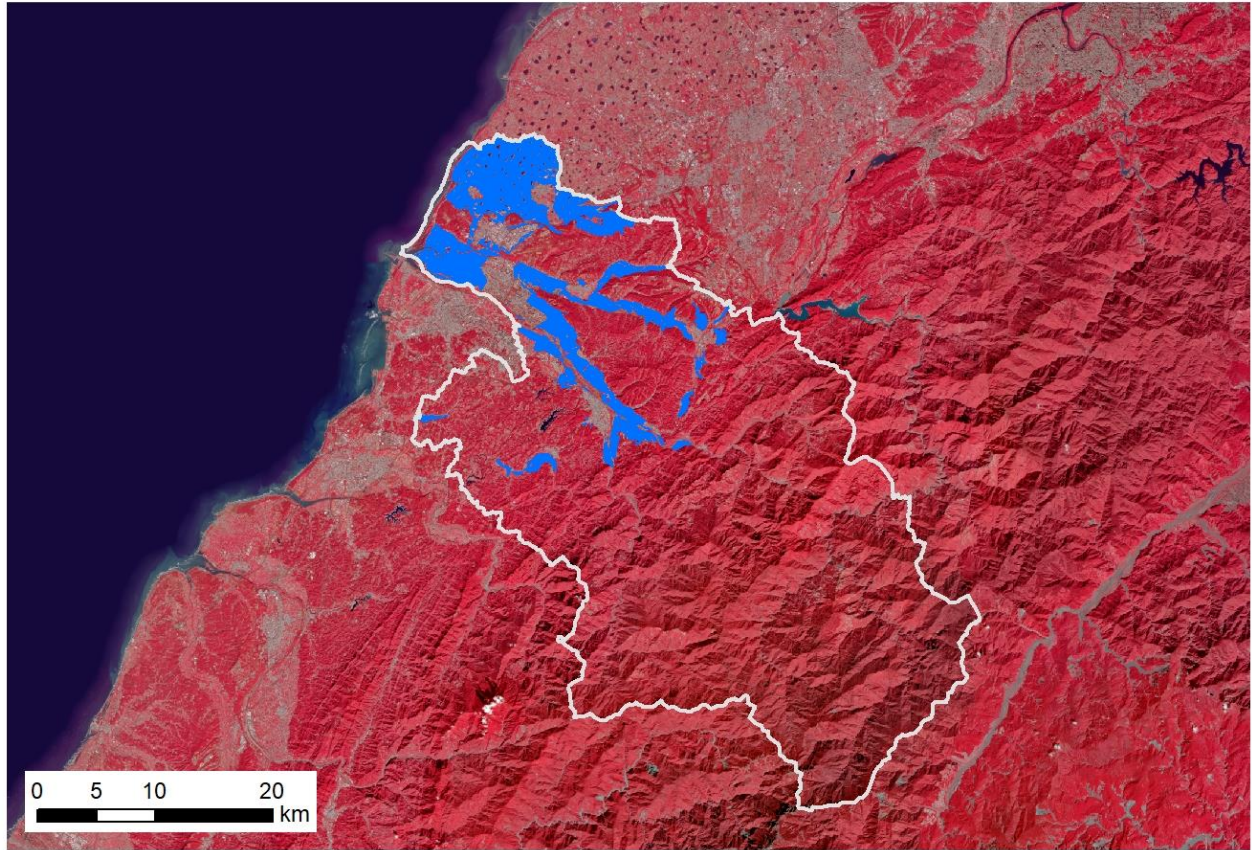

-  新竹縣行政區邊界
-  作業範圍
-  農業使用區域
-  非農業使用區域



## 苗栗縣非都市土地分析範圍

109年 苗栗縣非都市土地特定農業區與一般農業區農牧用地農地存量成果

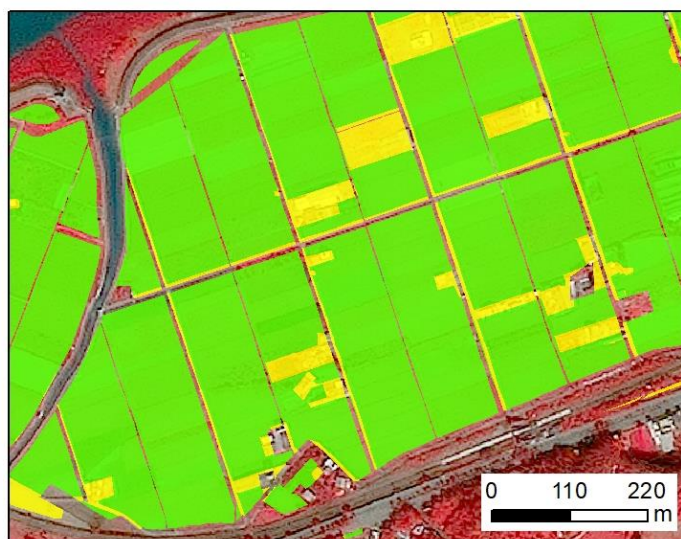
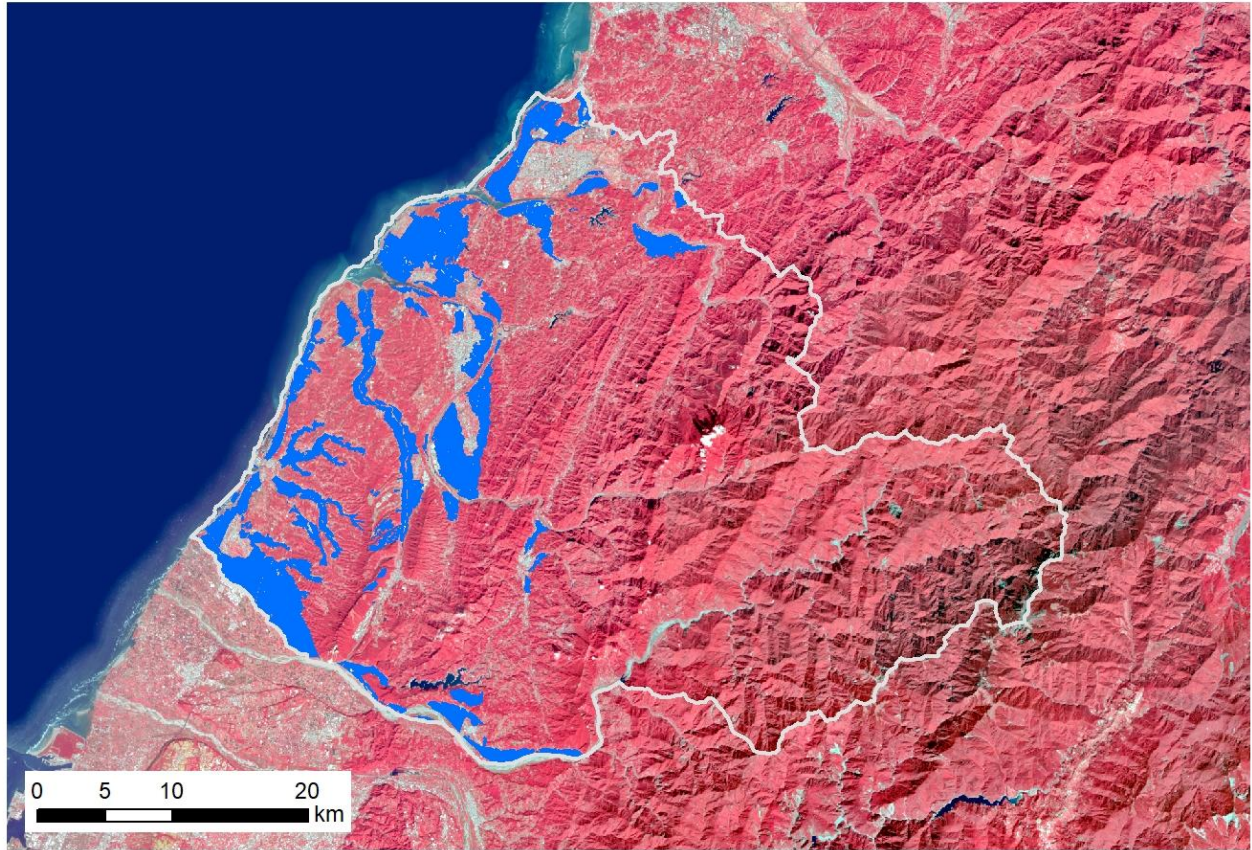

-  苗栗縣行政區邊界
-  作業範圍
-  農業使用區域
-  非農業使用區域



## 彰化縣非都市土地分析範圍

109年 彰化縣非都市土地特定農業區與一般農業區農牧用地農地存量成果

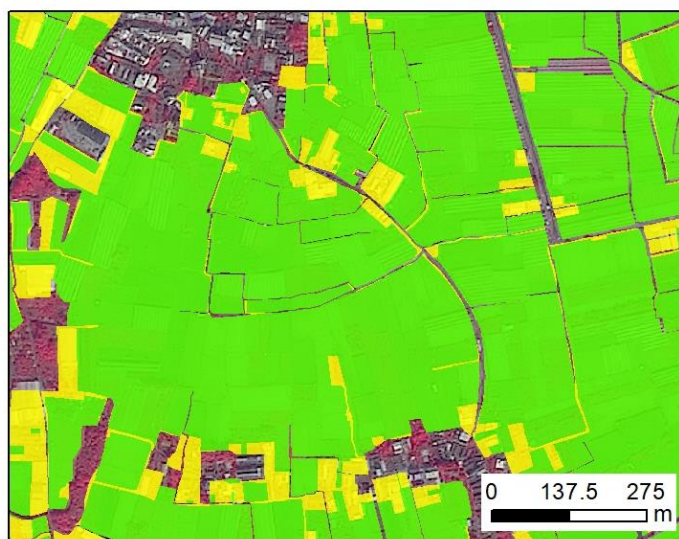
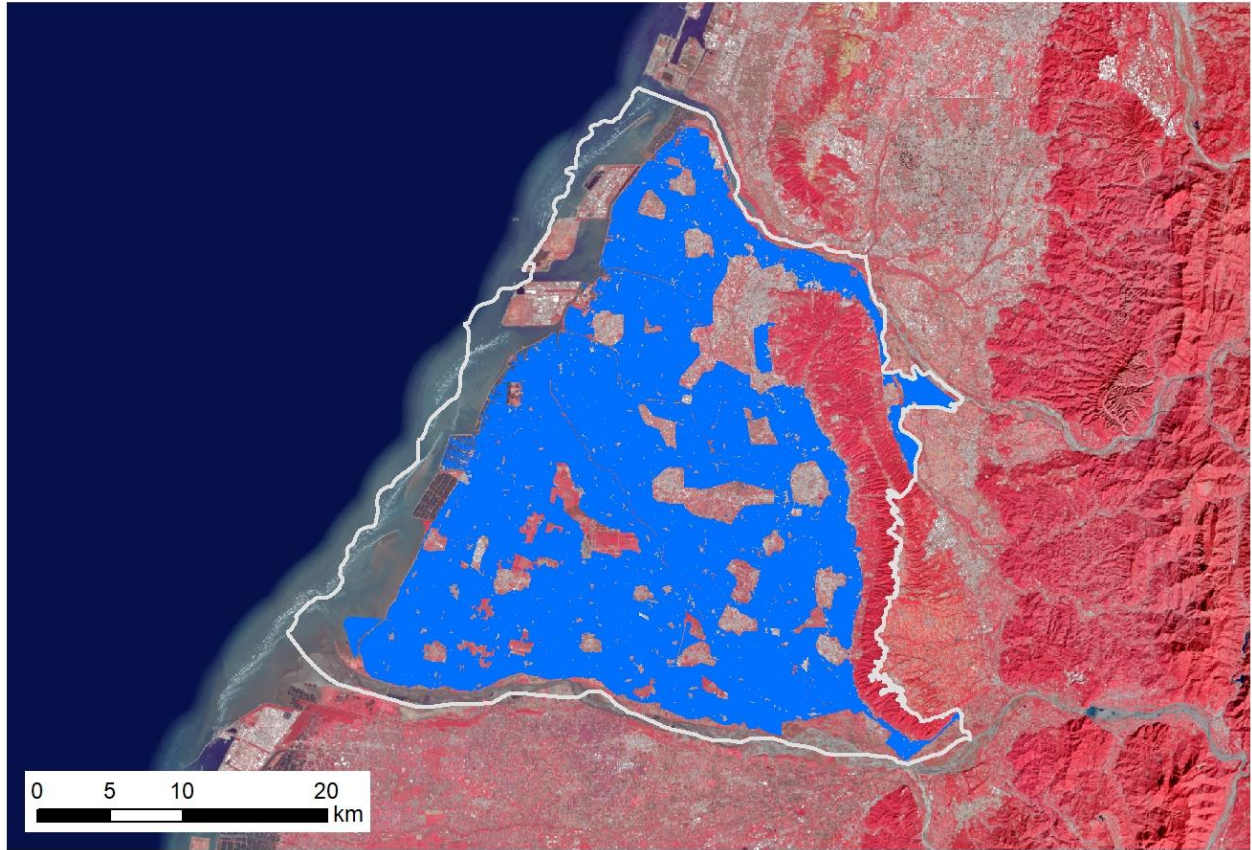

-  彰化縣行政區邊界
-  作業範圍
-  農業使用區域
-  非農業使用區域



## 南投縣非都市土地分析範圍

109年 南投縣非都市土地特定農業區與一般農業區農牧用地農地存量成果

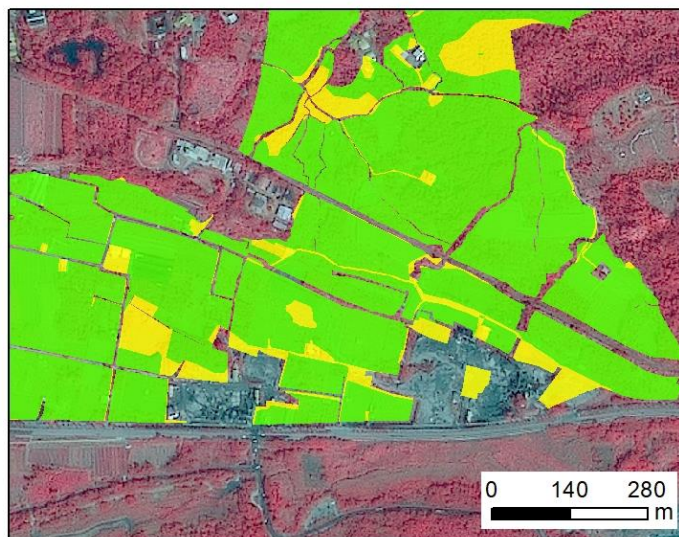
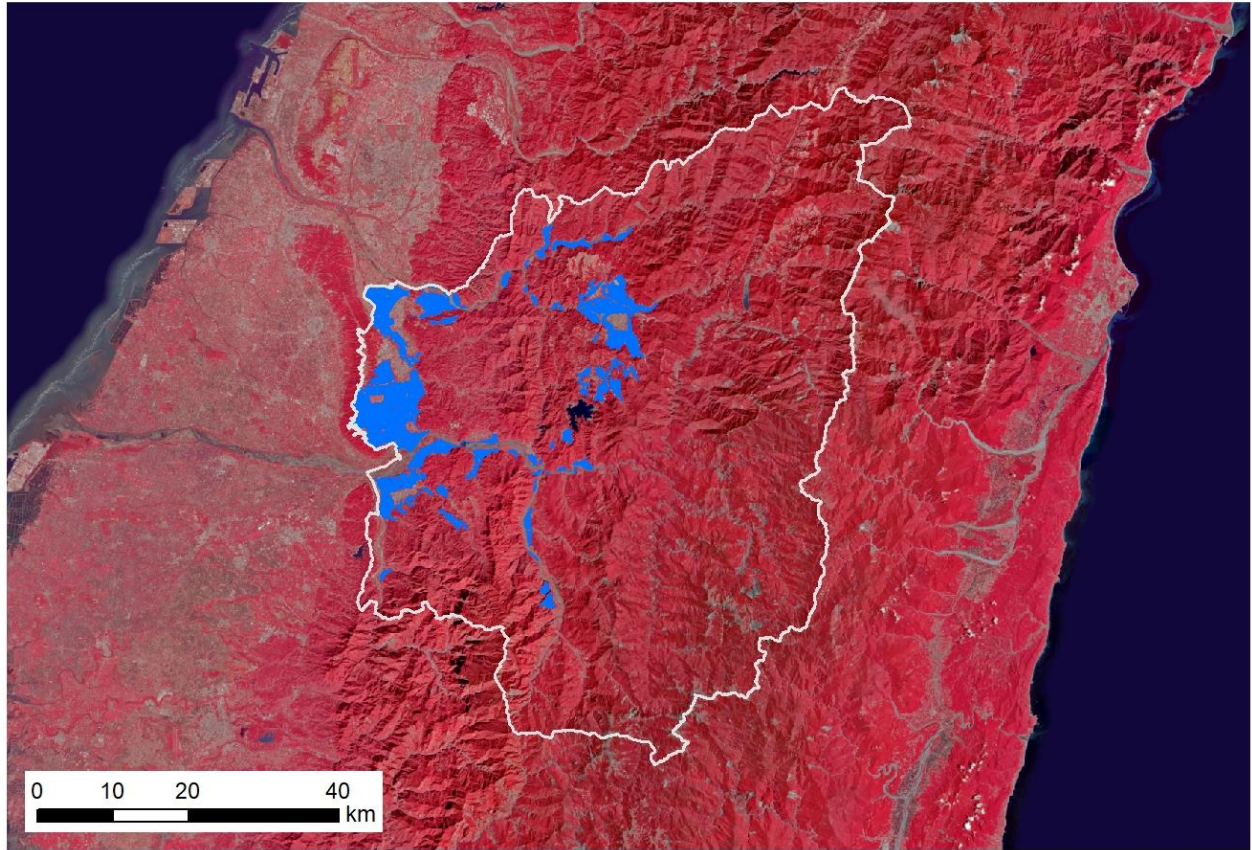

-  南投縣行政區邊界
-  作業範圍
-  農業使用區域
-  非農業使用區域



## 雲林縣非都市土地分析範圍

109年 雲林縣非都市土地特定農業區與一般農業區農牧用地農地存量成果

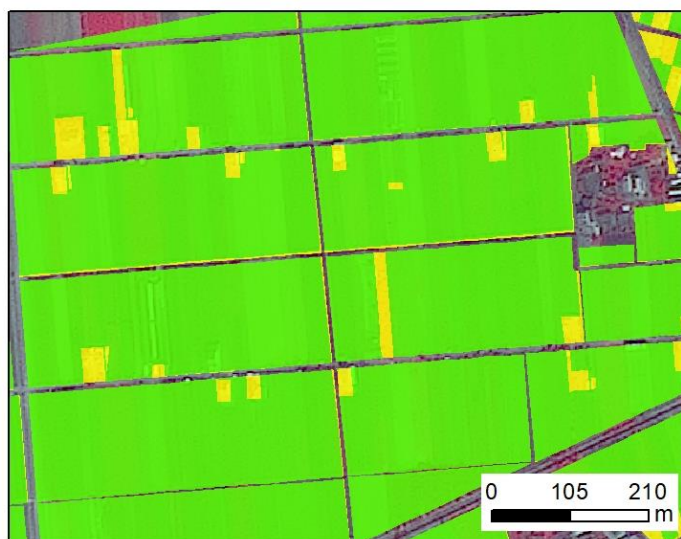
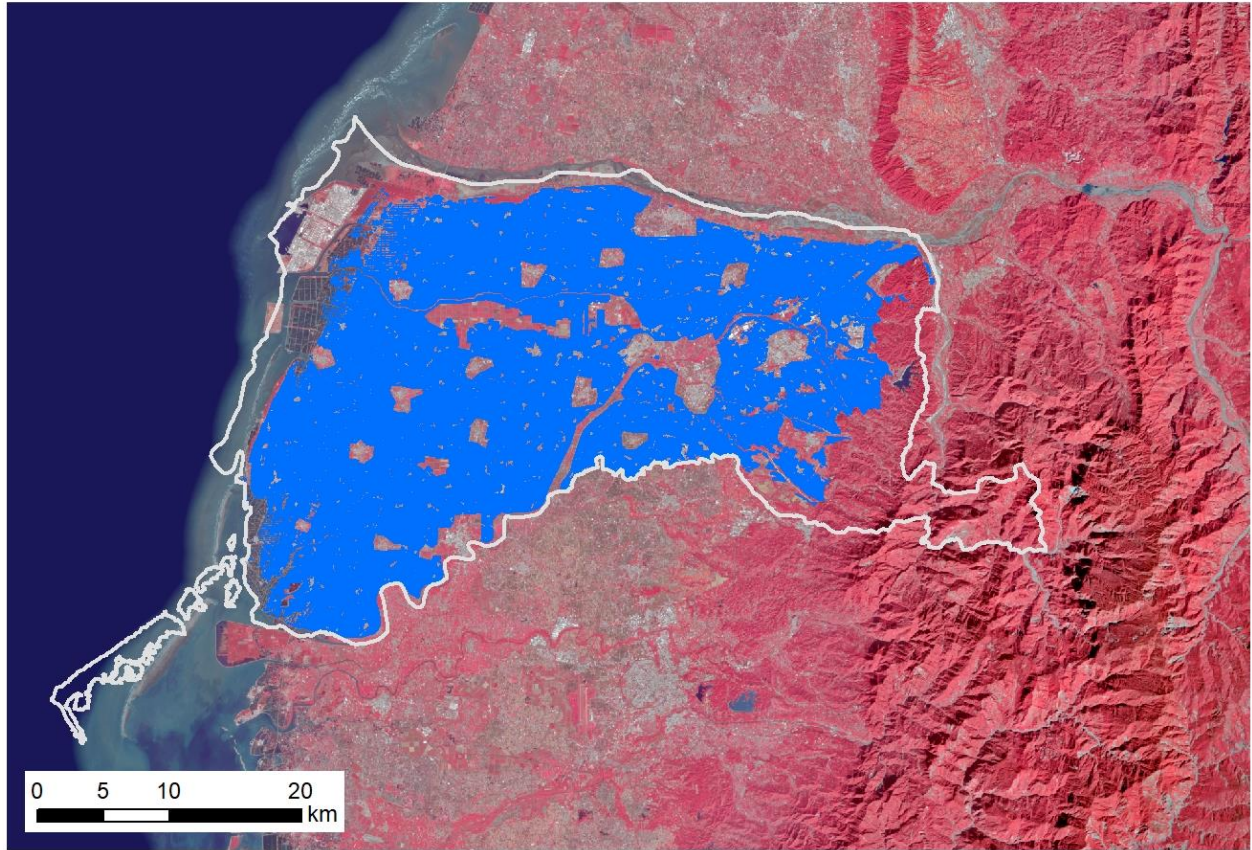

-  雲林縣行政區邊界
-  作業範圍
-  農業使用區域
-  非農業使用區域





## 嘉義縣非都市土地分析範圍

109年 嘉義縣非都市土地特定農業區與一般農業區農牧用地農地存量成果

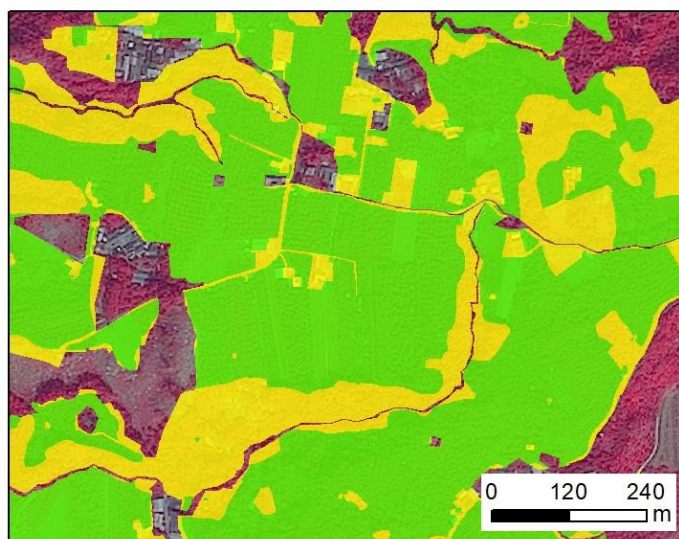
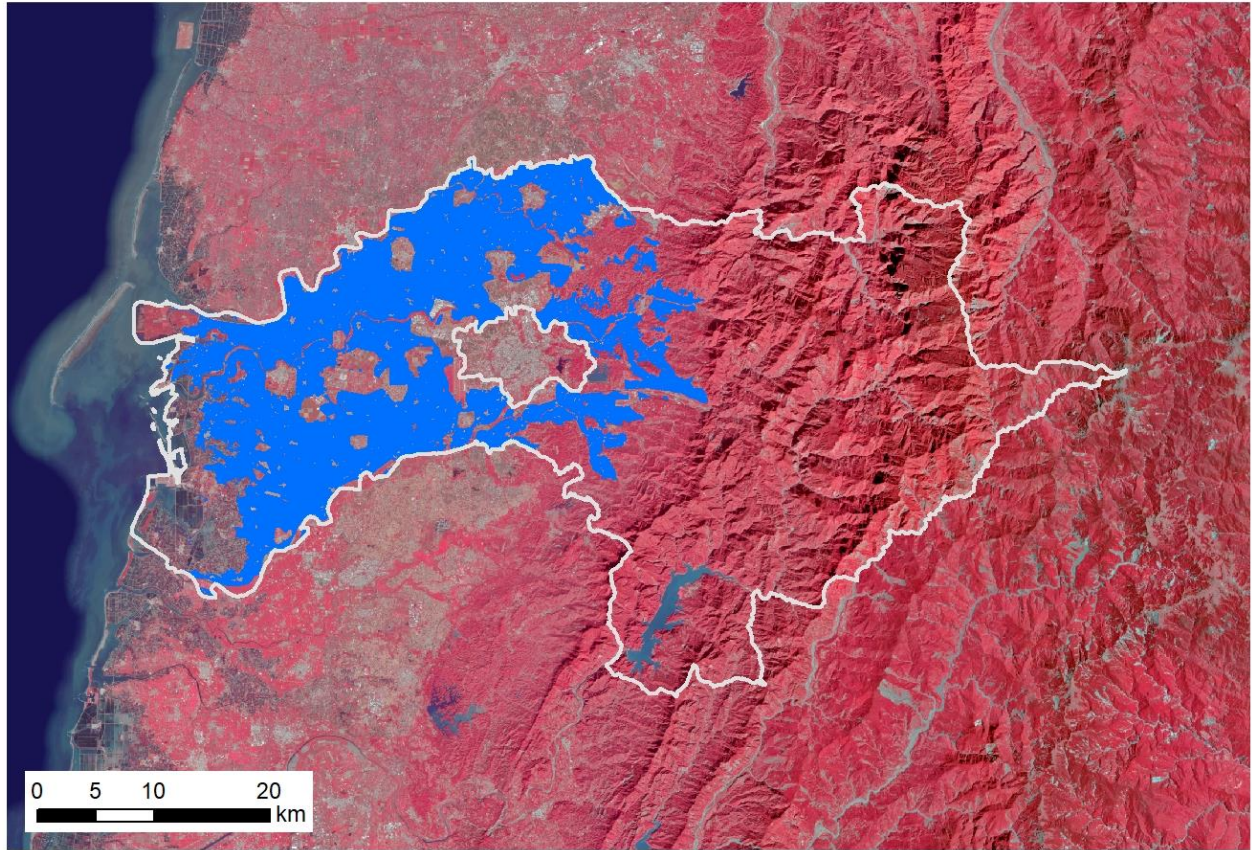

-  嘉義縣行政區邊界
-  作業範圍
-  農業使用區域
-  非農業使用區域



## 屏東縣非都市土地分析範圍

109年 屏東縣非都市土地特定農業區與一般農業區農牧用地農地存量成果

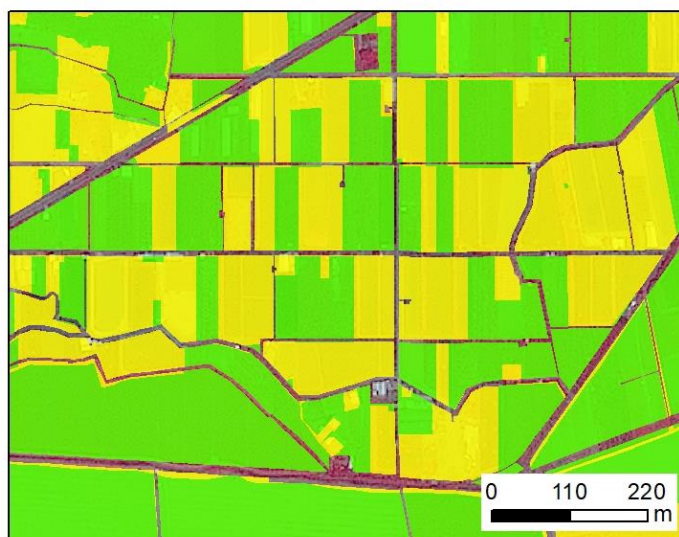
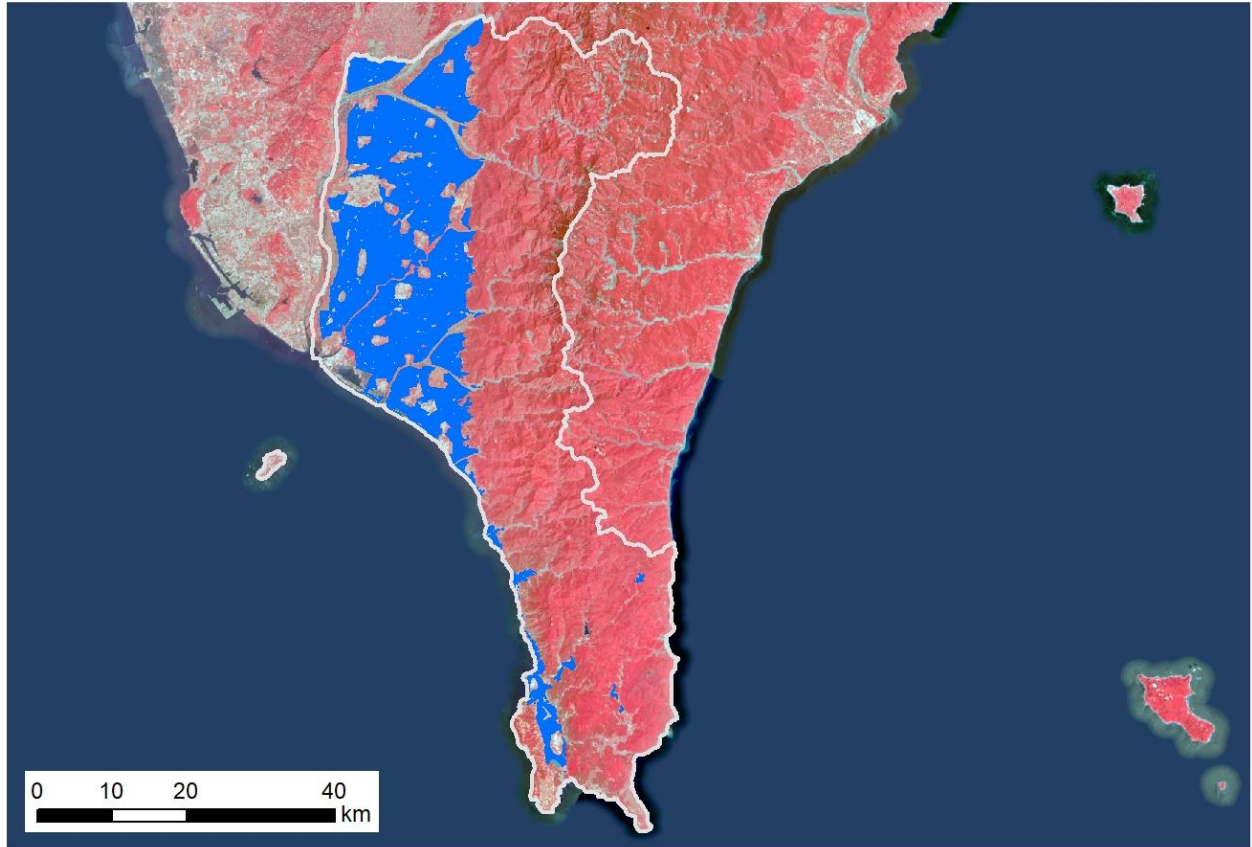

-  屏東縣行政區邊界
-  作業範圍
-  農業使用區域
-  非農業使用區域



## 宜蘭縣非都市土地分析範圍

109年 宜蘭縣非都市土地特定農業區與一般農業區農牧用地農地存量成果

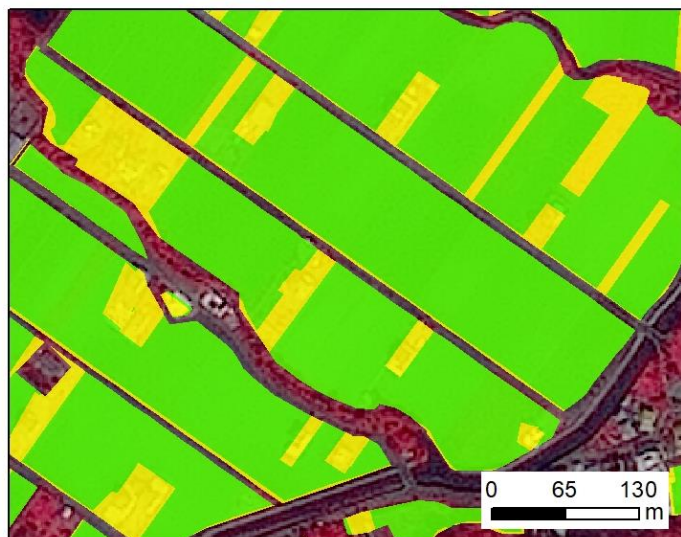
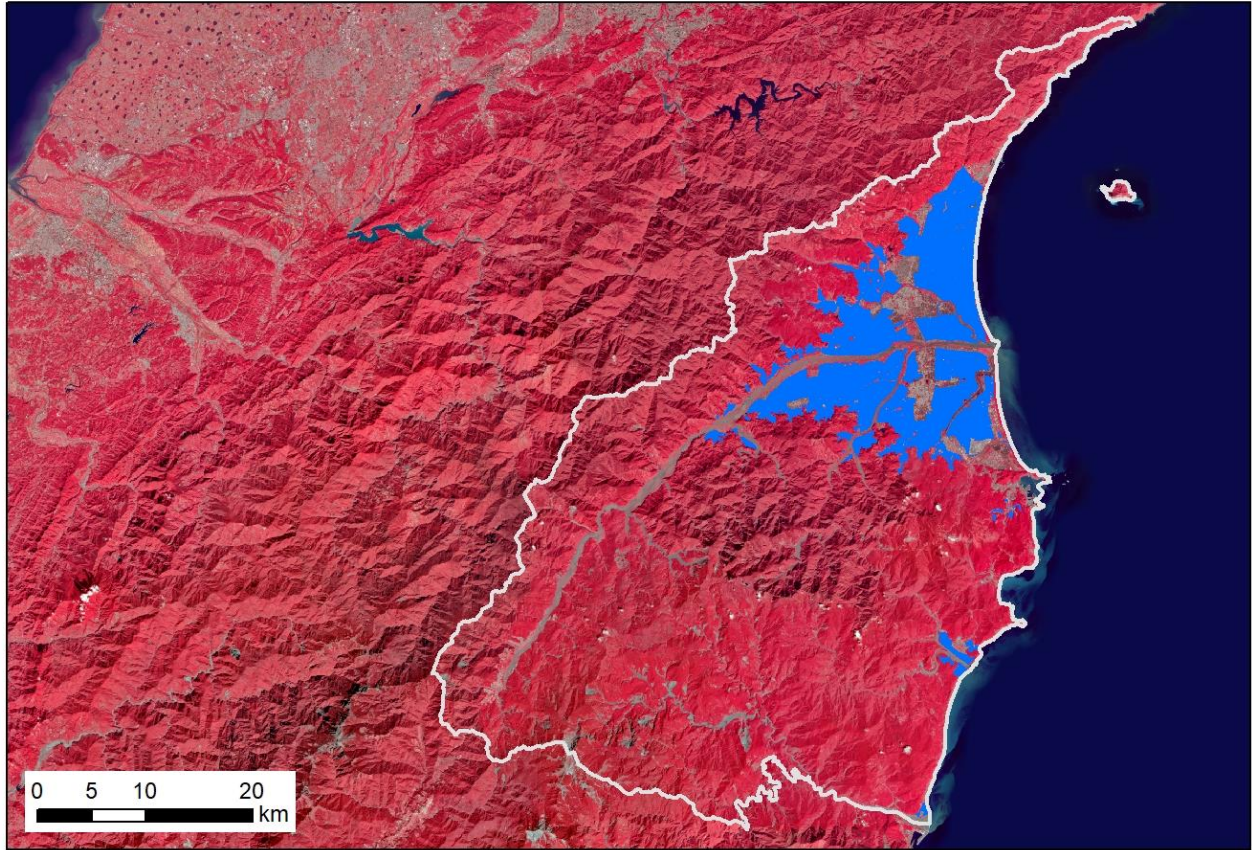

-  宜蘭縣行政區邊界
-  作業範圍
-  農業使用區域
-  非農業使用區域



## 花蓮縣非都市土地分析範圍

109年 花蓮縣非都市土地特定農業區與一般農業區農牧用地農地存量成果

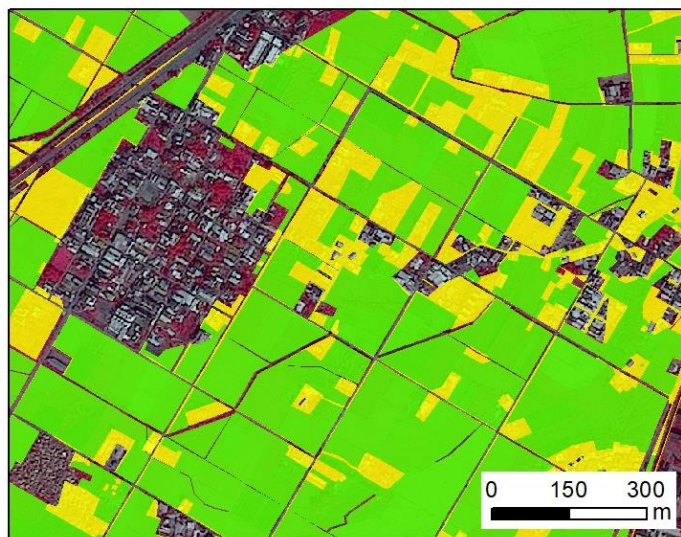
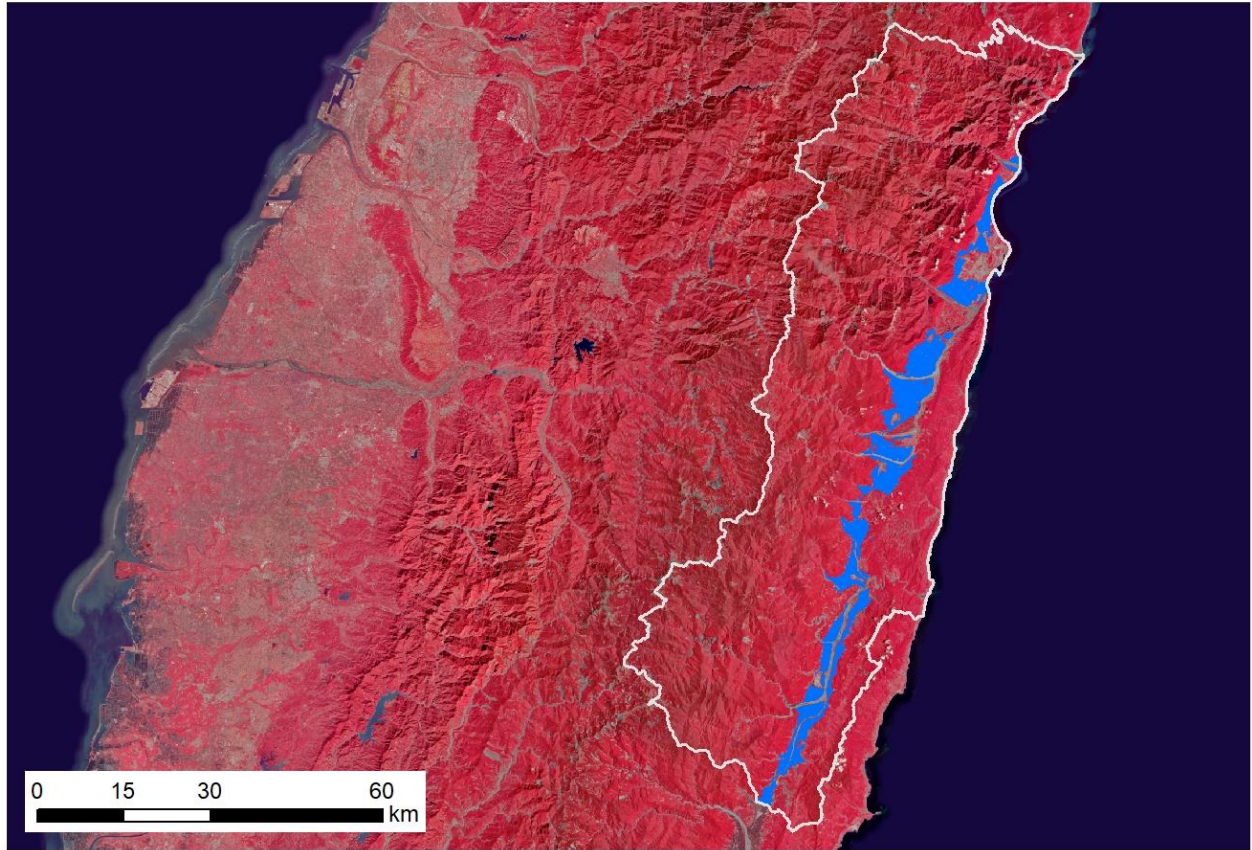

-  花蓮縣行政區邊界
-  作業範圍
-  農業使用區域
-  非農業使用區域



## 臺東縣非都市土地分析範圍

109年 臺東縣非都市土地特定農業區與一般農業區農牧用地農地存量成果

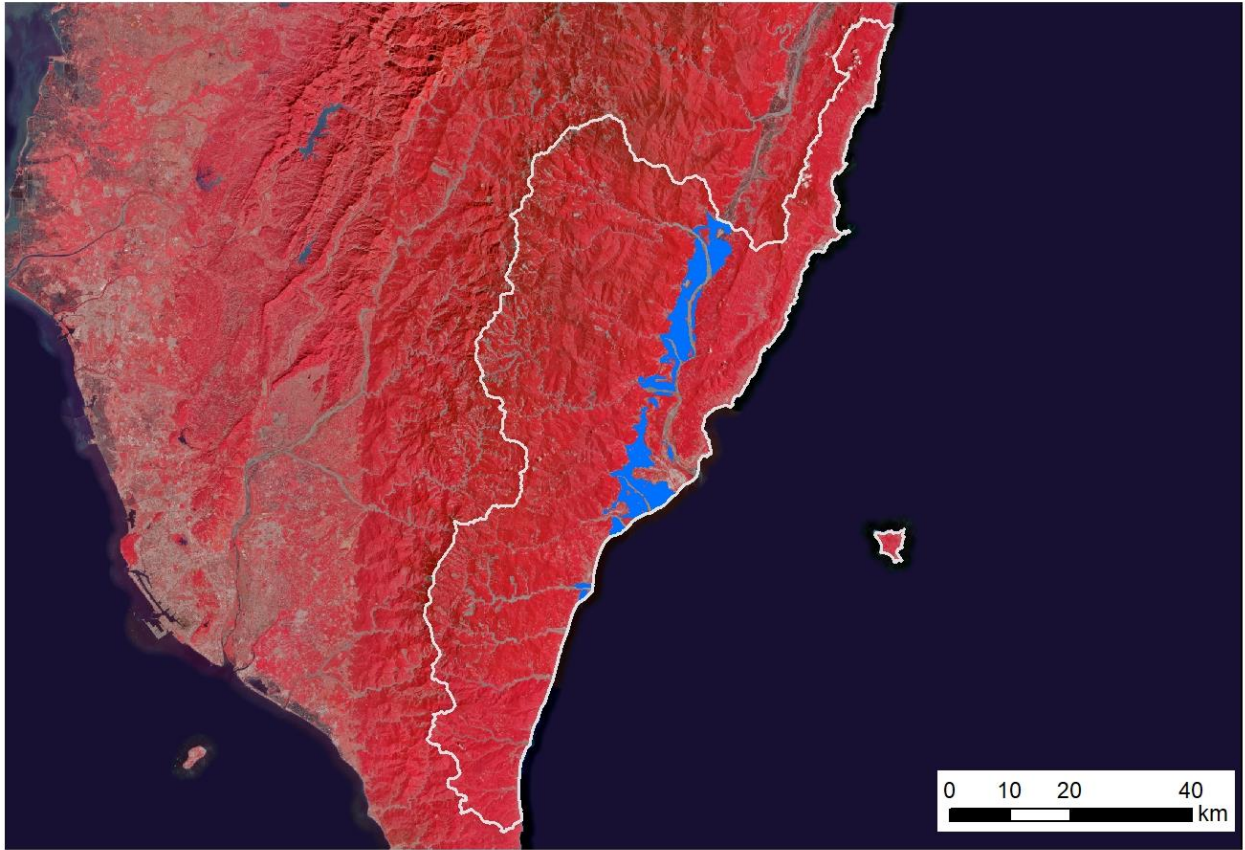

-  臺東縣行政區邊界
-  作業範圍
-  農業使用區域
-  非農業使用區域



## 都市計畫農業區與保護區統計及分析

106年~109年都市計畫農業區及保護區農地存量成果

| 各縣市 | (A)都市計畫農業區及保護區(公頃) |              |              |              |              |              |              | (B)農業使用區域(公頃) |              |              |              |              |              |              | 農地存量              |                   |                   |                   |
|-----|--------------------|--------------|--------------|--------------|--------------|--------------|--------------|---------------|--------------|--------------|--------------|--------------|--------------|--------------|-------------------|-------------------|-------------------|-------------------|
|     | 106年<br>(A1)       | 107年<br>(A2) | 108年<br>(A3) | 109年<br>(A4) | 變化比率         |              |              | 106年<br>(B1)  | 107年<br>(B2) | 108年<br>(B3) | 109年<br>(B4) | 變化比率         |              |              | 106年<br>(B1)/(A1) | 107年<br>(B2)/(A2) | 108年<br>(B3)/(A3) | 109年<br>(B4)/(A4) |
|     |                    |              |              |              | 106年<br>107年 | 107年<br>108年 | 108年<br>109年 |               |              |              |              | 106年<br>107年 | 107年<br>108年 | 108年<br>109年 |                   |                   |                   |                   |
| 基隆市 | 2,708              | 2,709        | 2,709        | 2,709        | 0.0%         | 0.0%         | 0.0%         | 116           | 116          | 167          | 163          | 0.0%         | 44.0%        | -2.1%        | 4.3%              | 4.3%              | 6.2%              | 6.0%              |
| 臺北市 | 7,432              | 7,420        | 7,409        | 7,404        | -0.2%        | -0.1%        | -0.1%        | 1,119         | 1,151        | 961          | 958          | 2.9%         | -16.5%       | -0.3%        | 15.1%             | 15.5%             | 13.0%             | 12.9%             |
| 新北市 | 87,482             | 87,474       | 87,422       | 87,407       | 0.0%         | -0.1%        | 0.0%         | 4,648         | 4,509        | 4,773        | 4,739        | -3.0%        | 5.9%         | -0.7%        | 5.3%              | 5.2%              | 5.5%              | 5.4%              |
| 桃園市 | 15,270             | 15,670       | 15,653       | 15,521       | 2.6%         | -0.1%        | -0.8%        | 5,336         | 4,847        | 4,997        | 4,900        | -9.2%        | 3.1%         | -1.9%        | 34.9%             | 30.9%             | 31.9%             | 31.6%             |
| 新竹市 | 863                | 856          | 856          | 856          | -0.8%        | 0.0%         | 0.0%         | 422           | 420          | 415          | 412          | -0.4%        | -1.2%        | -0.7%        | 48.9%             | 49.1%             | 48.5%             | 48.1%             |
| 新竹縣 | 1,539              | 1,556        | 1,520        | 1,515        | 1.1%         | -2.3%        | -0.4%        | 761           | 763          | 706          | 691          | 0.2%         | -7.5%        | -2.1%        | 49.4%             | 49.0%             | 46.4%             | 45.6%             |
| 苗栗縣 | 2,850              | 2,861        | 2,861        | 2,861        | 0.4%         | 0.0%         | 0.0%         | 1,730         | 1,659        | 1,665        | 1,662        | -4.1%        | 0.4%         | -0.2%        | 60.7%             | 58.0%             | 58.2%             | 58.1%             |
| 臺中市 | 18,809             | 18,811       | 18,784       | 18,759       | 0.0%         | -0.1%        | -0.1%        | 9,351         | 9,470        | 10,195       | 10,161       | 1.3%         | 7.7%         | -0.3%        | 49.7%             | 50.3%             | 54.3%             | 54.2%             |
| 南投縣 | 6,012              | 5,136        | 5,136        | 5,136        | -14.6%       | 0.0%         | 0.0%         | 2,500         | 2,450        | 2,397        | 2,397        | -2.0%        | -2.2%        | 0.0%         | 41.6%             | 47.7%             | 46.7%             | 46.7%             |
| 彰化縣 | 5,655              | 5,646        | 5,640        | 5,639        | -0.2%        | -0.1%        | 0.0%         | 3,865         | 3,803        | 3,876        | 3,882        | -1.6%        | 1.9%         | 0.2%         | 68.3%             | 67.4%             | 68.7%             | 68.8%             |
| 雲林縣 | 4,533              | 4,533        | 4,531        | 4,530        | 0.0%         | 0.0%         | 0.0%         | 3,639         | 3,523        | 3,606        | 3,599        | -3.2%        | 2.4%         | -0.2%        | 80.3%             | 77.7%             | 79.6%             | 79.5%             |
| 嘉義市 | 2,474              | 2,306        | 2,303        | 2,303        | -6.8%        | -0.1%        | 0.0%         | 1,419         | 1,406        | 1,410        | 1,397        | -0.9%        | 0.3%         | -0.9%        | 57.4%             | 61.0%             | 61.2%             | 60.7%             |
| 嘉義縣 | 7,513              | 7,186        | 7,185        | 7,163        | -4.3%        | 0.0%         | -0.3%        | 4,049         | 3,997        | 3,899        | 3,865        | -1.3%        | -2.5%        | -0.9%        | 53.9%             | 55.6%             | 54.3%             | 54.0%             |
| 臺南市 | 23,857             | 23,160       | 23,042       | 23,244       | -2.9%        | -0.5%        | 0.9%         | 11,177        | 11,229       | 11,856       | 11,919       | 0.5%         | 5.6%         | 0.5%         | 46.8%             | 48.5%             | 51.5%             | 51.3%             |
| 高雄市 | 11,195             | 11,269       | 11,268       | 11,209       | 0.7%         | 0.0%         | -0.5%        | 5,441         | 5,227        | 5,306        | 5,261        | -3.9%        | 1.5%         | -0.8%        | 48.6%             | 46.4%             | 47.1%             | 46.9%             |
| 屏東縣 | 5,040              | 5,016        | 5,008        | 5,008        | -0.5%        | -0.2%        | 0.0%         | 3,371         | 3,284        | 3,333        | 3,309        | -2.6%        | 1.5%         | -0.7%        | 66.9%             | 65.5%             | 66.6%             | 66.1%             |
| 宜蘭縣 | 5,539              | 5,295        | 5,528        | 5,516        | -4.4%        | 4.4%         | -0.2%        | 2,074         | 1,905        | 2,013        | 2,006        | -8.1%        | 5.7%         | -0.3%        | 37.4%             | 36.0%             | 36.4%             | 36.4%             |
| 花蓮縣 | 5,531              | 5,559        | 5,551        | 5,596        | 0.5%         | -0.1%        | 0.8%         | 2,915         | 2,890        | 2,696        | 2,727        | -0.9%        | -6.7%        | 1.1%         | 52.7%             | 52.0%             | 48.6%             | 48.7%             |
| 臺東縣 | 4,606              | 4,628        | 4,628        | 4,629        | 0.5%         | 0.0%         | 0.0%         | 2,048         | 2,059        | 2,111        | 2,110        | 0.5%         | 2.5%         | 0.0%         | 44.5%             | 44.5%             | 45.6%             | 45.6%             |
| 全臺  | 218,908            | 217,091      | 217,034      | 217,005      | -0.8%        | 0.0%         | 0.0%         | 65,981        | 64,708       | 66,382       | 66,158       | -1.9%        | 2.6%         | -0.3%        | 30.1%             | 29.8%             | 30.6%             | 30.5%             |

## 基隆市都市計畫分析範圍

### 109年 基隆市都市計畫農業區與保護區農地存量成果

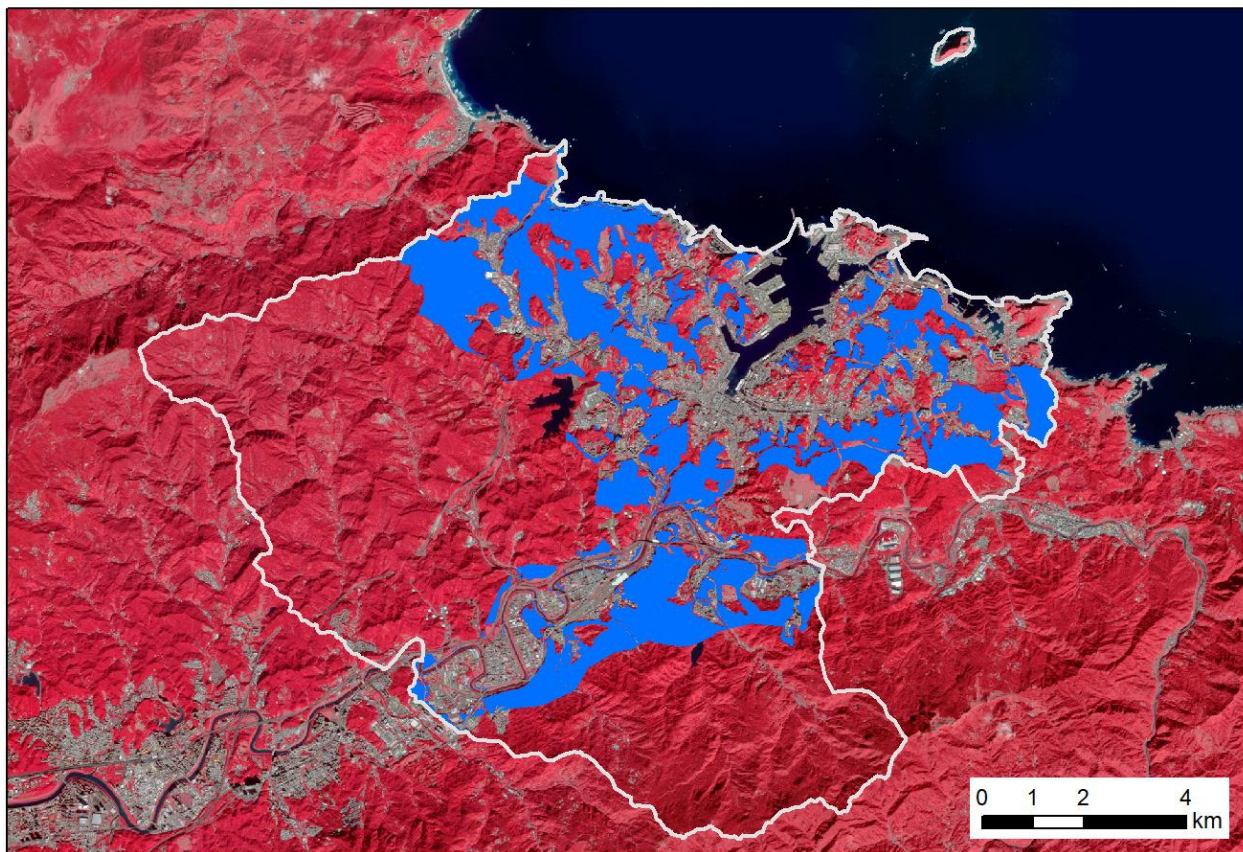

-  基隆市行政區邊界
-  作業範圍
-  農業使用區域
-  非農業使用區域





## 臺北市都市計畫分析範圍

### 109年 臺北市都市計畫農業區與保護區農地存量成果

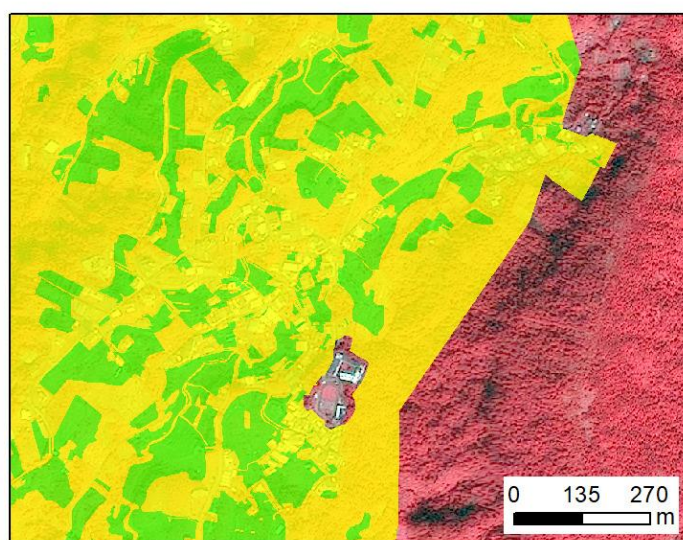
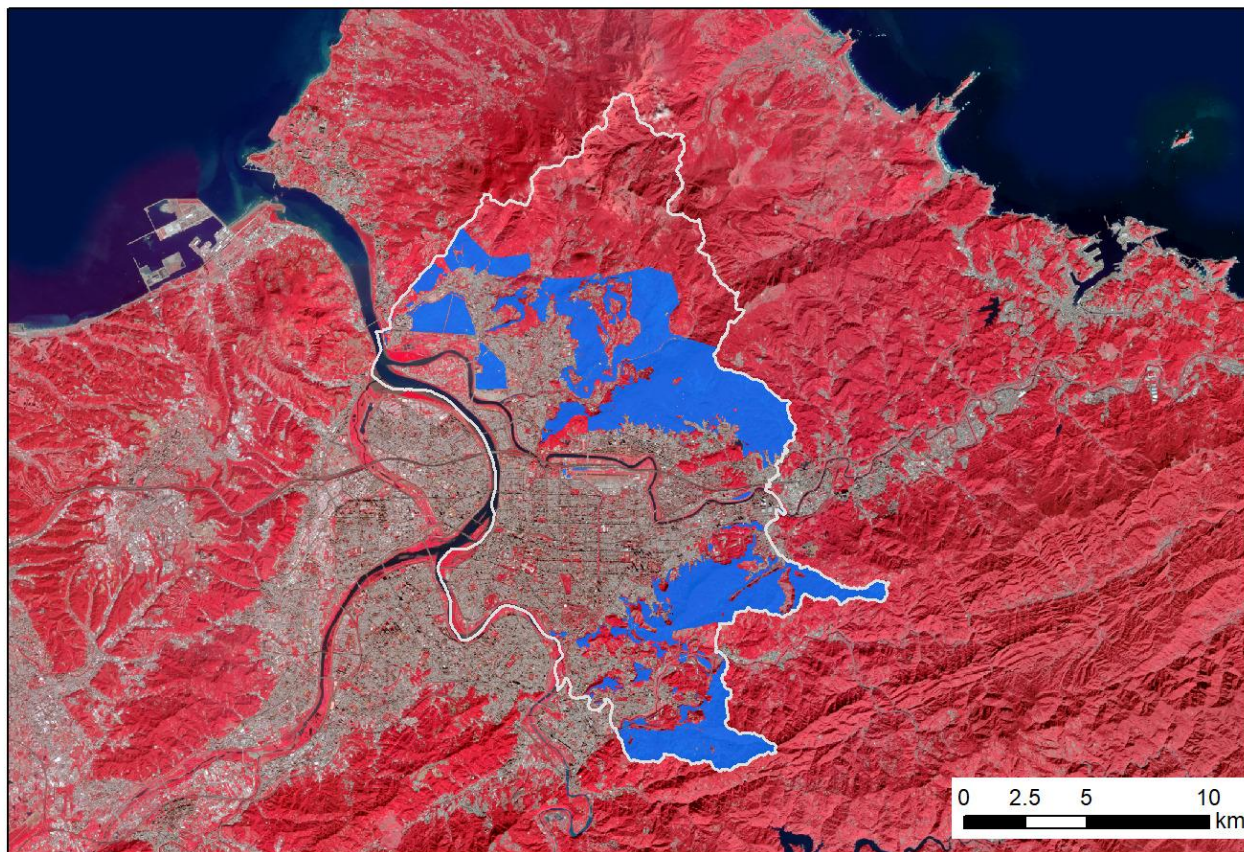

-  臺北市行政區邊界
-  作業範圍
-  農業使用區域
-  非農業使用區域



## 新北市都市計畫分析範圍

### 109年 新北市都市計畫農業區與保護區農地存量成果

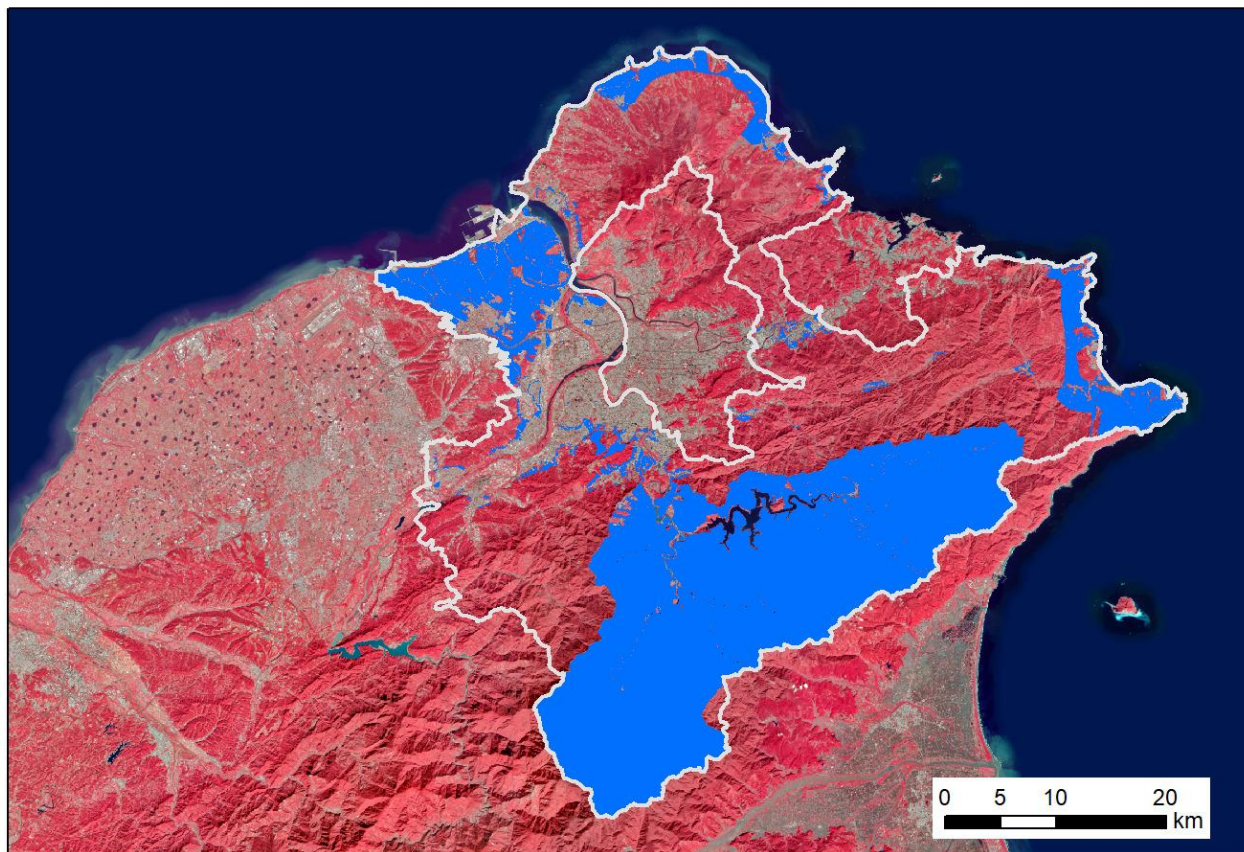

-  新北市行政區邊界
-  作業範圍
-  農業使用區域
-  非農業使用區域



## 桃園市都市計畫分析範圍

### 109年 桃園市都市計畫農業區與保護區農地存量成果

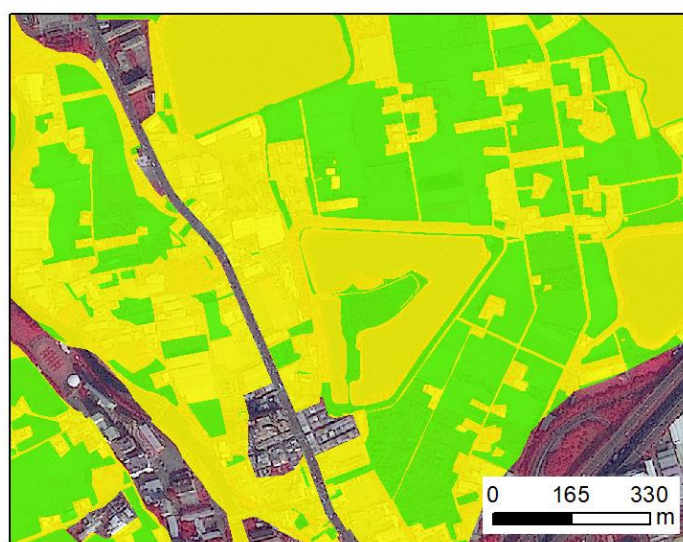
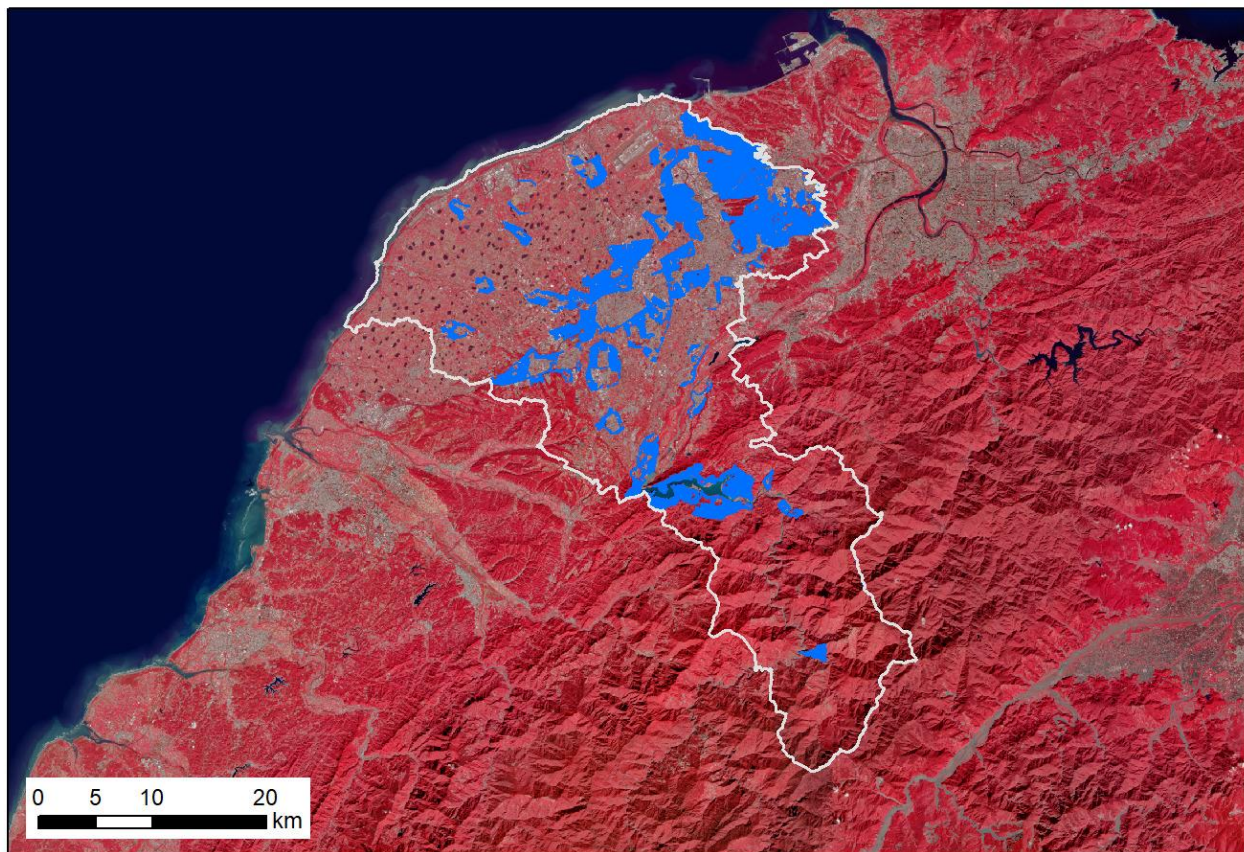

-  桃園市行政區邊界
-  作業範圍
-  農業使用區域
-  非農業使用區域



## 新竹市都市計畫分析範圍

### 109年 新竹市都市計畫農業區與保護區農地存量成果

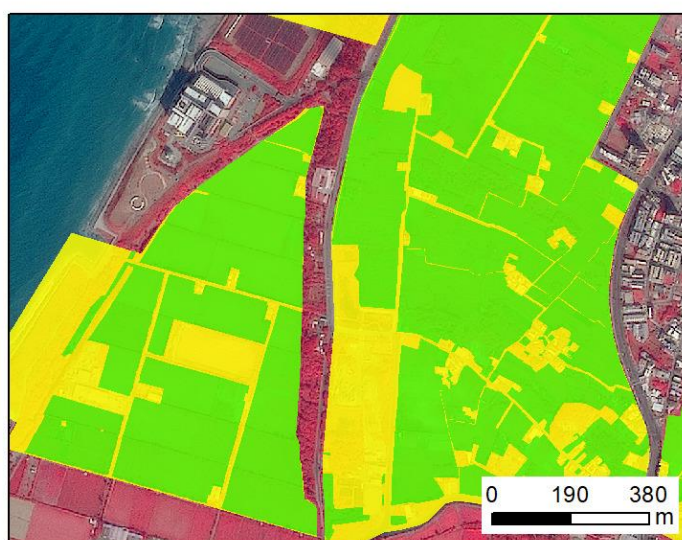
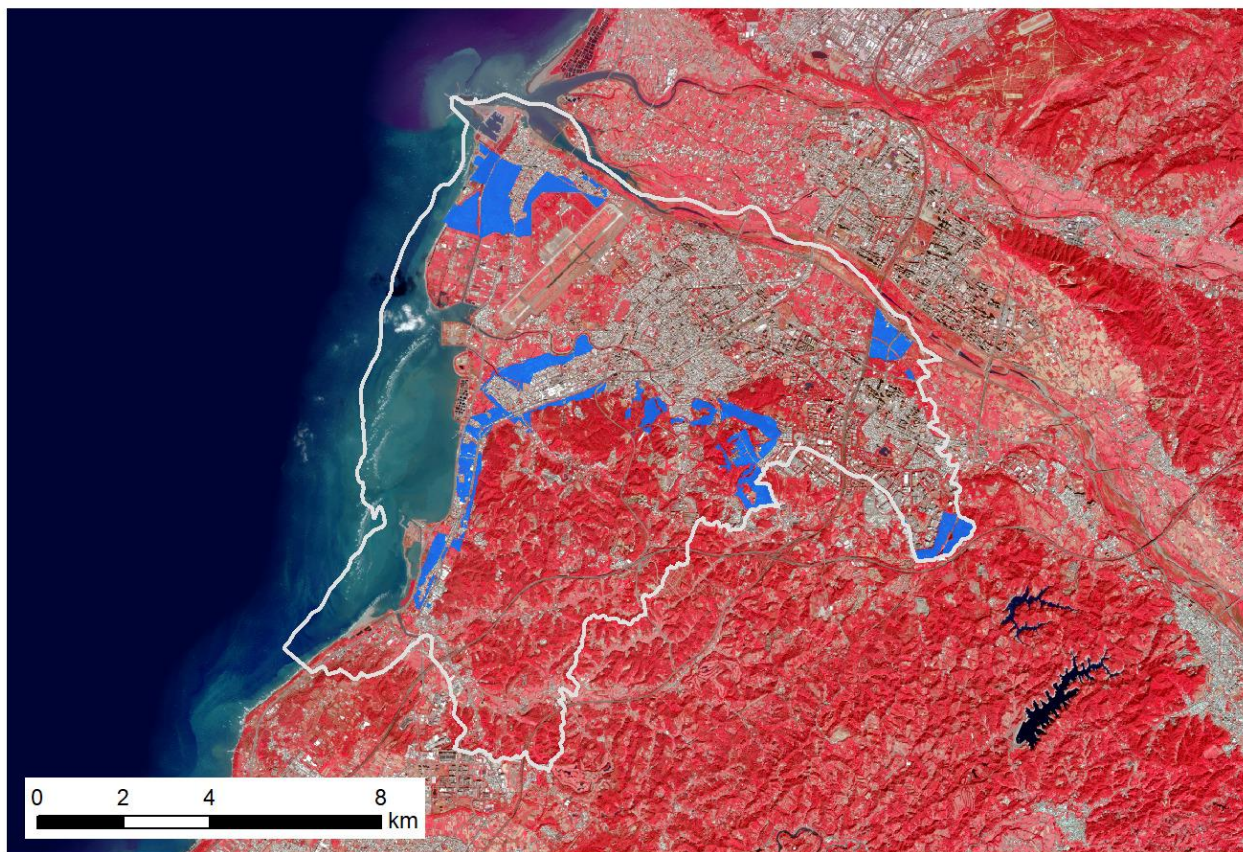

-  新竹市行政區邊界
-  作業範圍
-  農業使用區域
-  非農業使用區域



## 新竹縣都市計畫分析範圍

### 109年 新竹縣都市計畫農業區與保護區農地存量成果

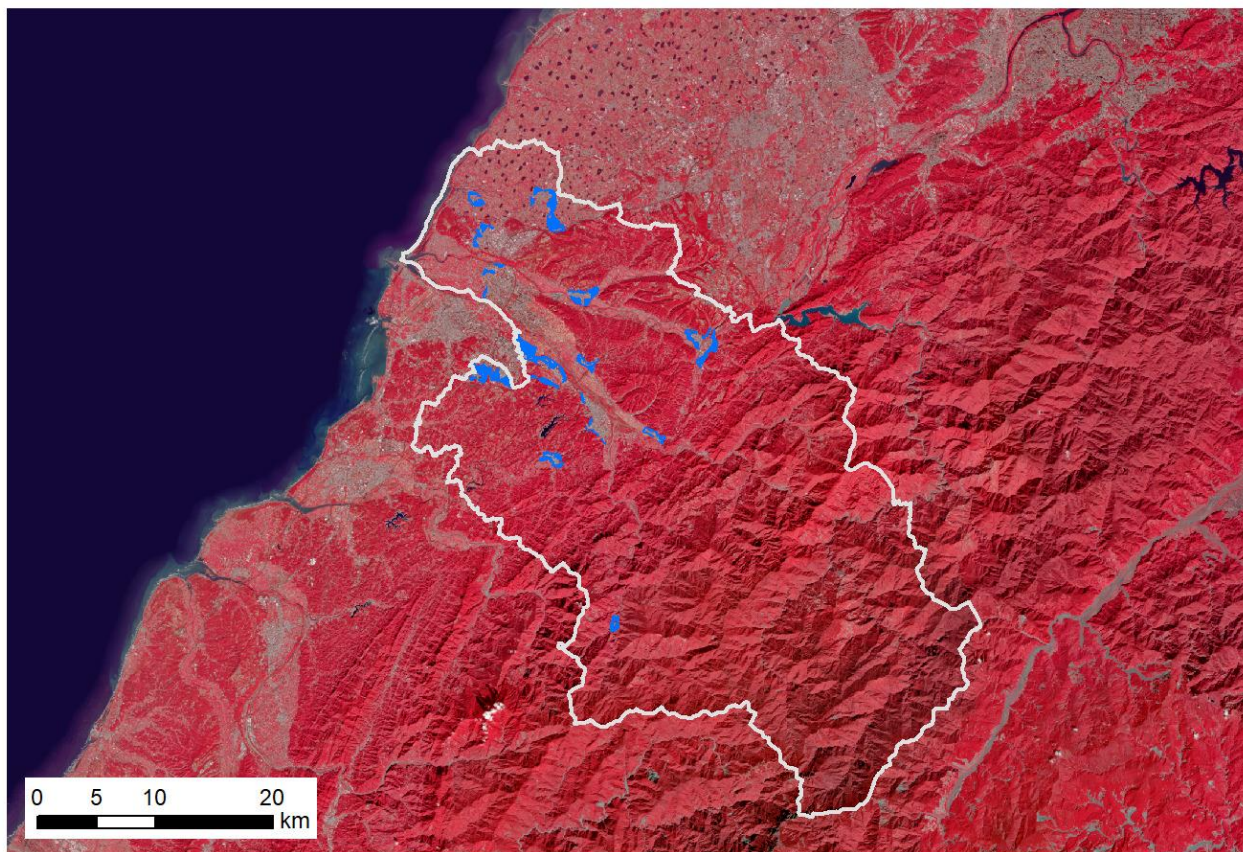

-  新竹縣行政區邊界
-  作業範圍
-  農業使用區域
-  非農業使用區域



## 苗栗縣都市計畫分析範圍

### 109年 苗栗縣都市計畫農業區與保護區農地存量成果

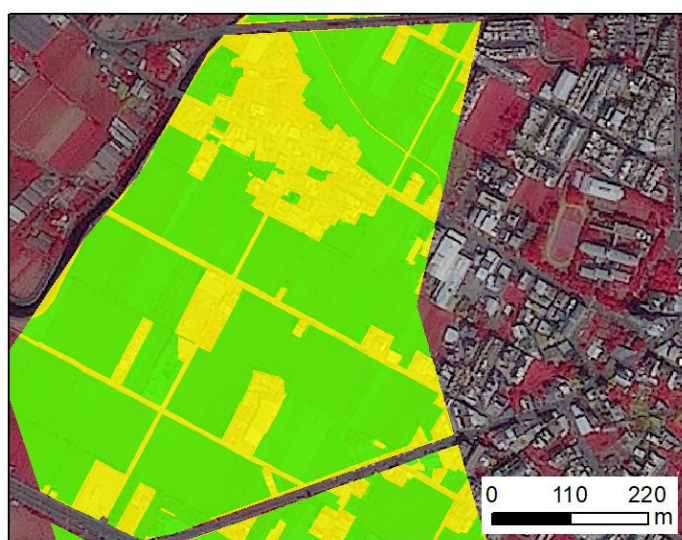
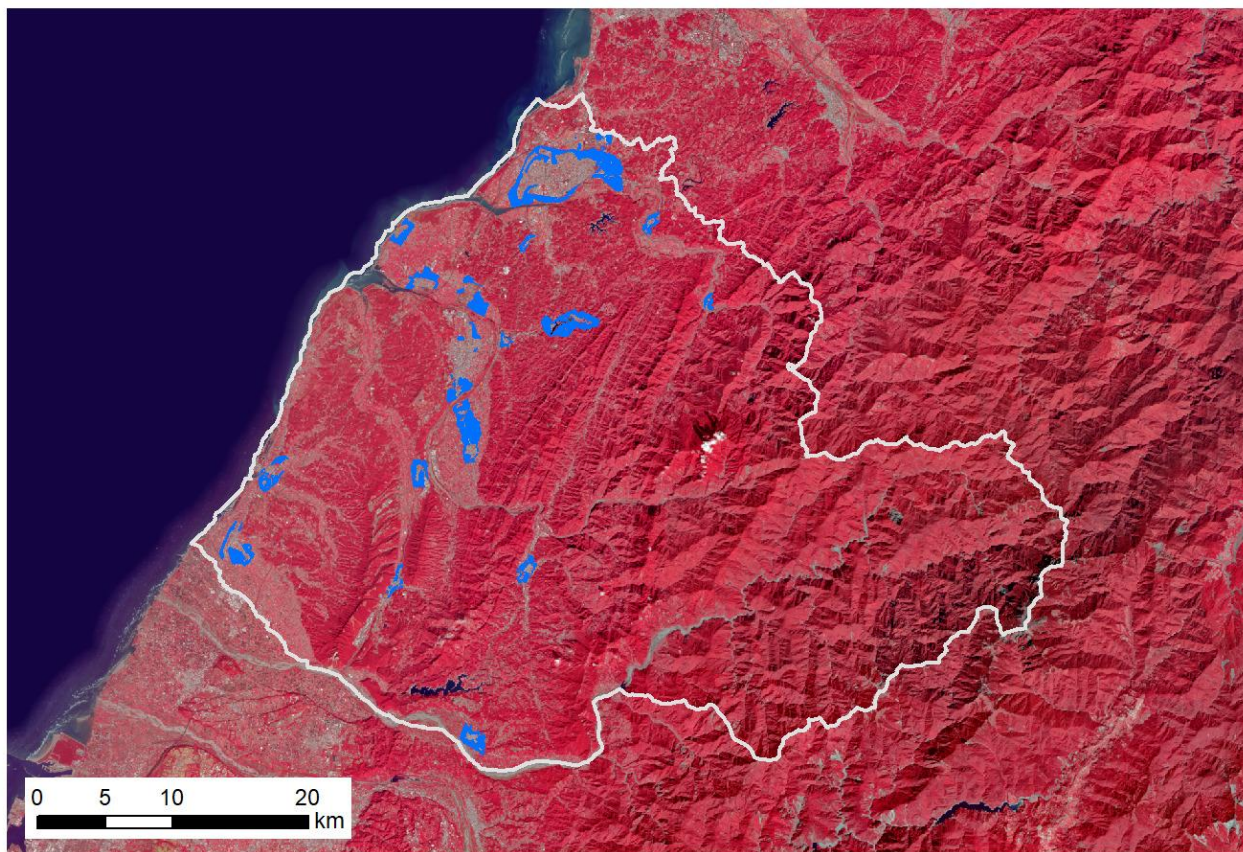

-  苗栗縣行政區邊界
-  作業範圍
-  農業使用區域
-  非農業使用區域



## 臺中市都市計畫分析範圍

### 109年 臺中市都市計畫農業區與保護區農地存量成果

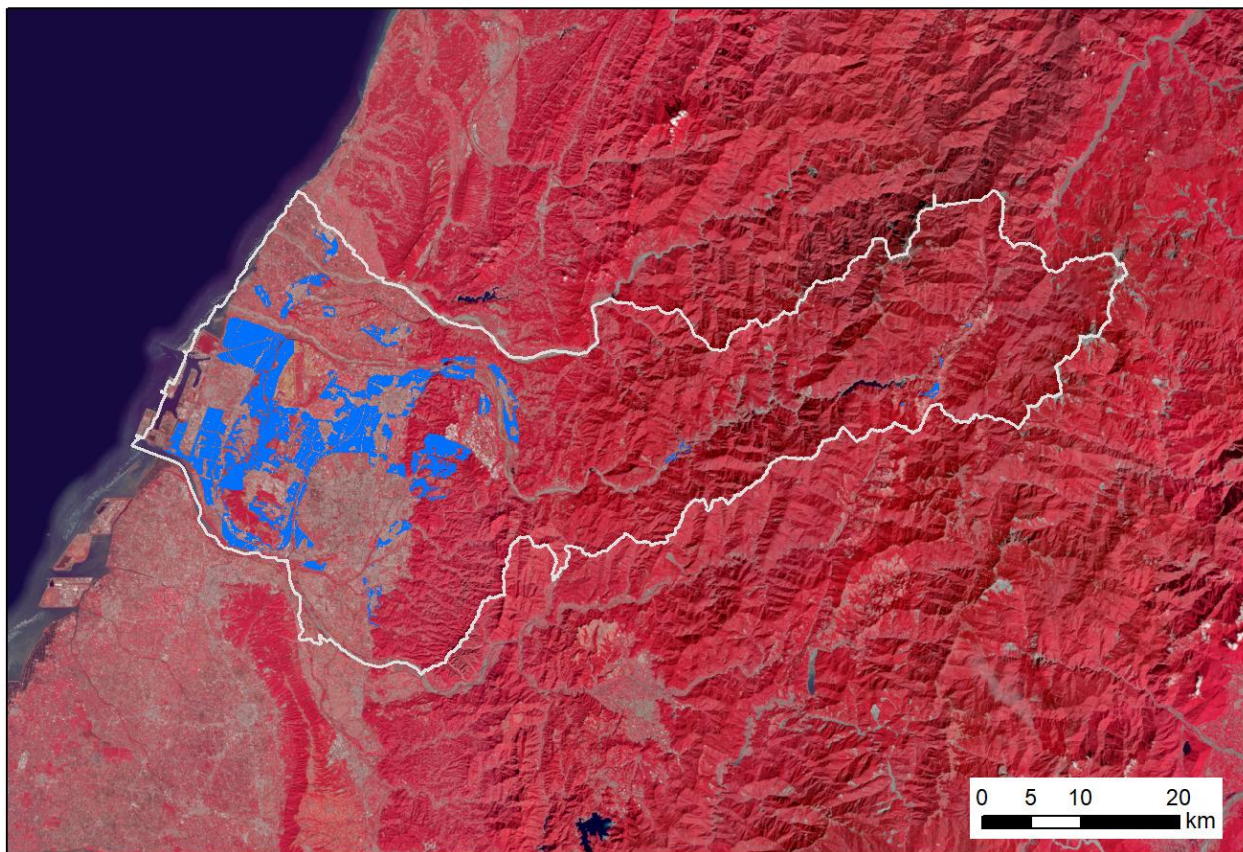

-  臺中市行政區邊界
-  作業範圍
-  農業使用區域
-  非農業使用區域

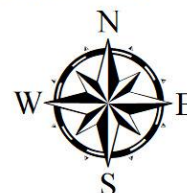

## 南投縣都市計畫分析範圍

### 109年 南投縣都市計畫農業區與保護區農地存量成果

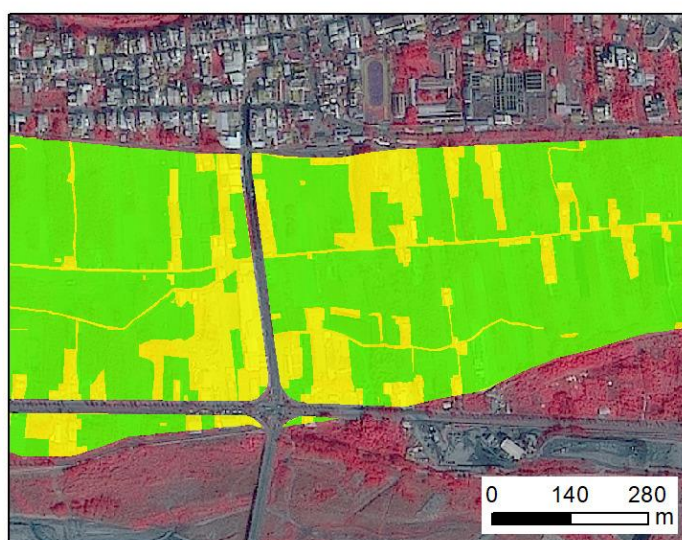
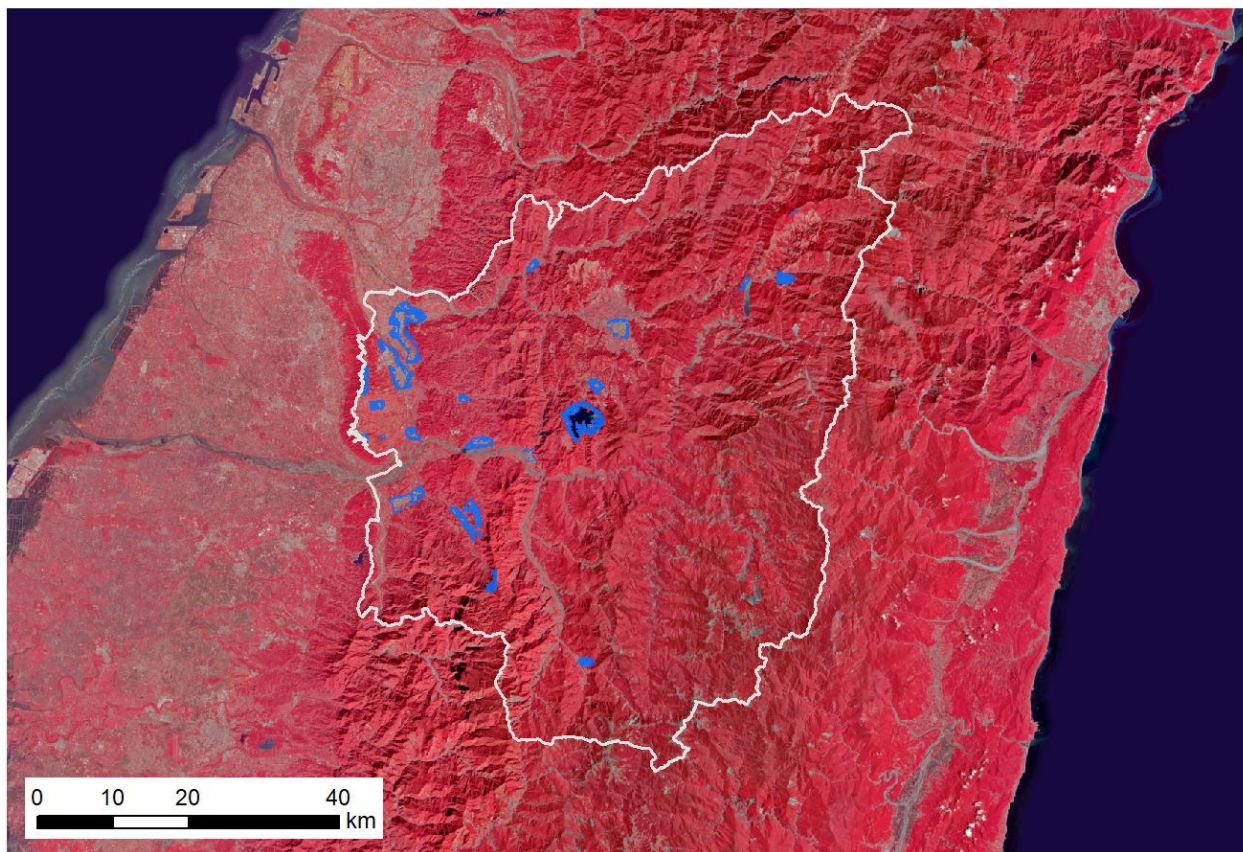

-  南投縣行政區邊界
-  作業範圍
-  農業使用區域
-  非農業使用區域





# 彰化縣都市計畫分析範圍

## 109年 彰化縣都市計畫農業區與保護區農地存量成果

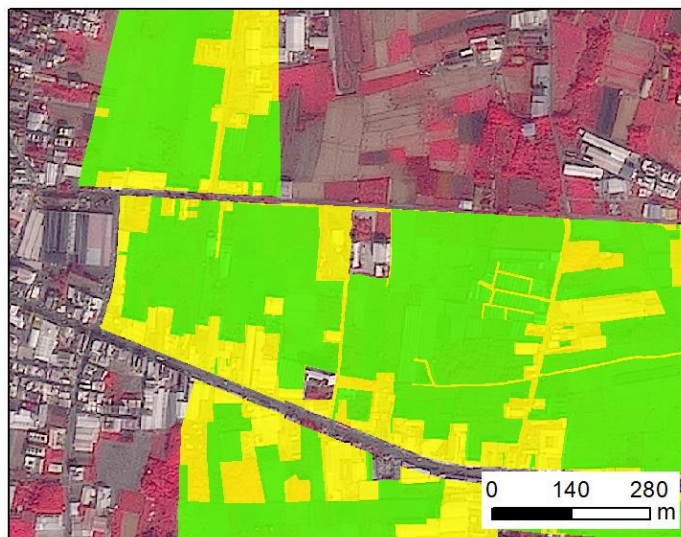
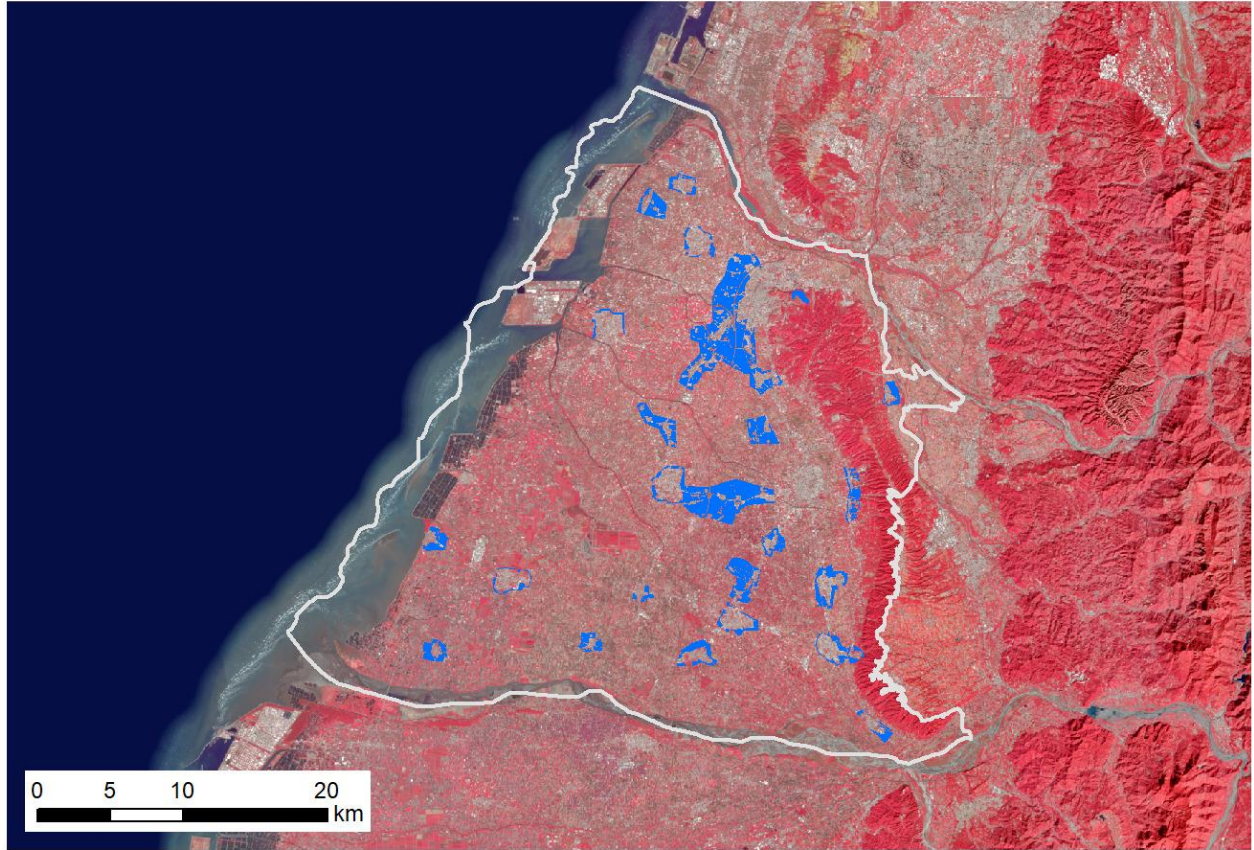

-  彰化縣行政區邊界
-  作業範圍
-  農業使用區域
-  非農業使用區域



## 雲林縣都市計畫分析範圍

### 109年 雲林縣都市計畫農業區與保護區農地存量成果

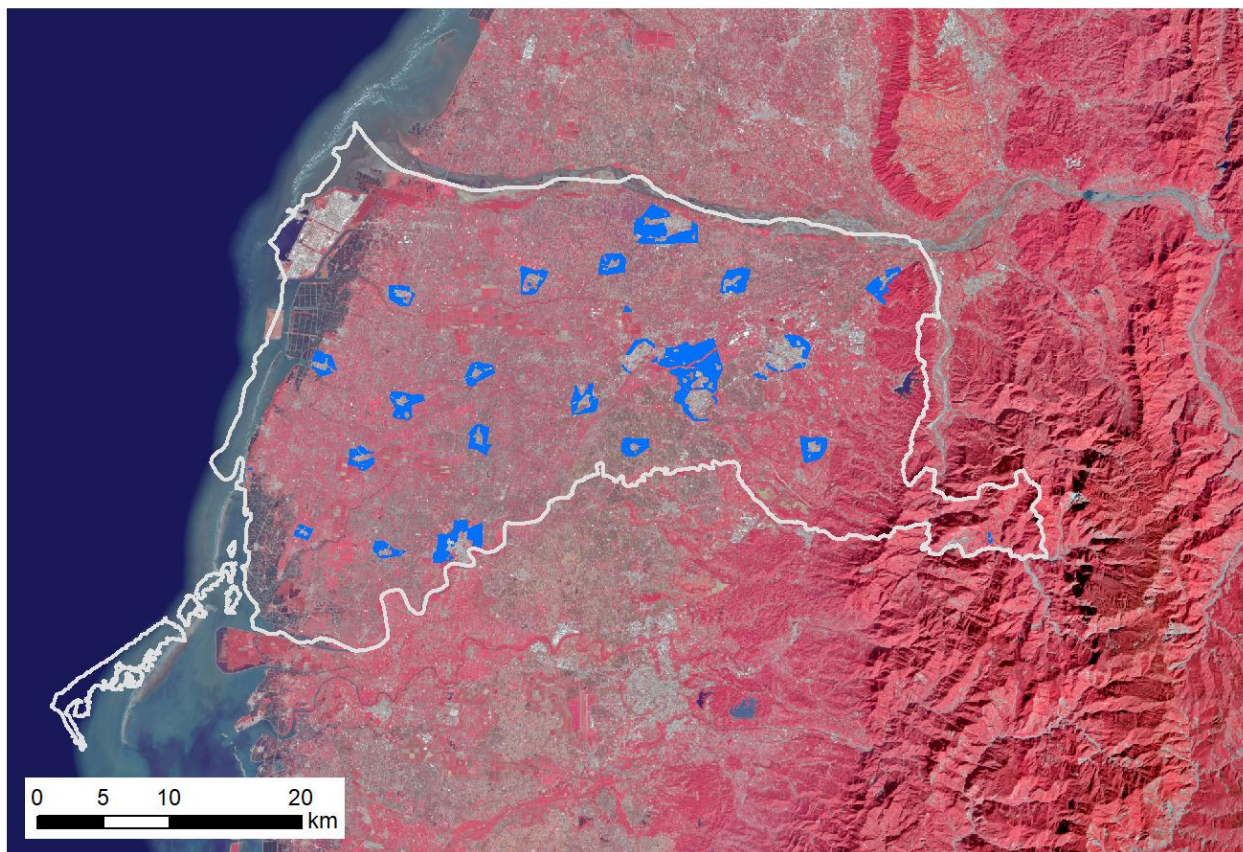

-  雲林縣行政區邊界
-  作業範圍
-  農業使用區域
-  非農業使用區域



## 嘉義市都市計畫分析範圍

### 109年 嘉義市都市計畫農業區與保護區農地存量成果

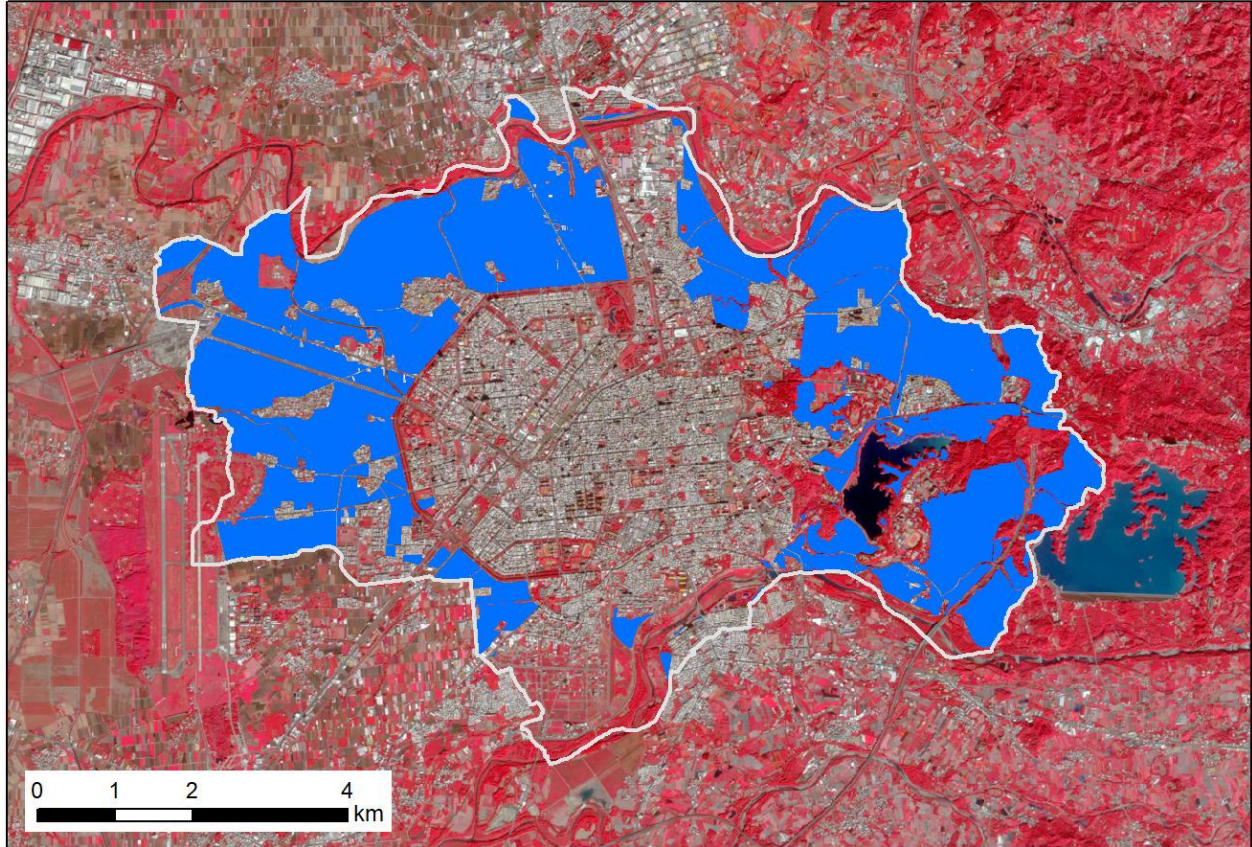

-  嘉義市行政區邊界
-  作業範圍
-  農業使用區域
-  非農業使用區域



## 嘉義縣都市計畫分析範圍

### 109年 嘉義縣都市計畫農業區與保護區農地存量成果

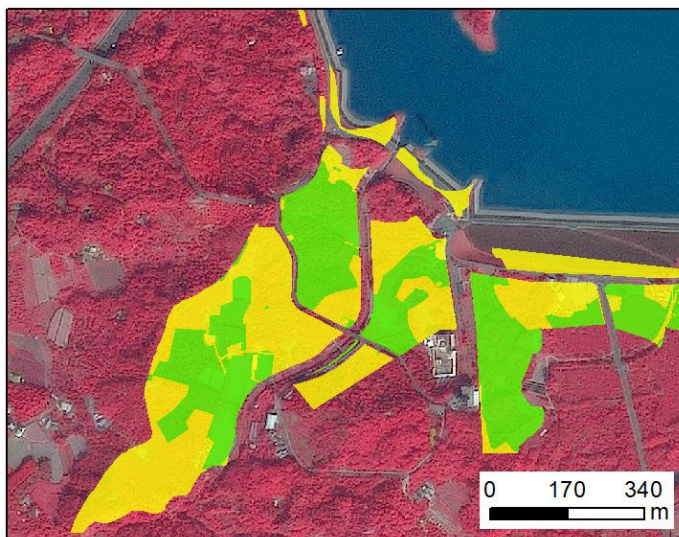
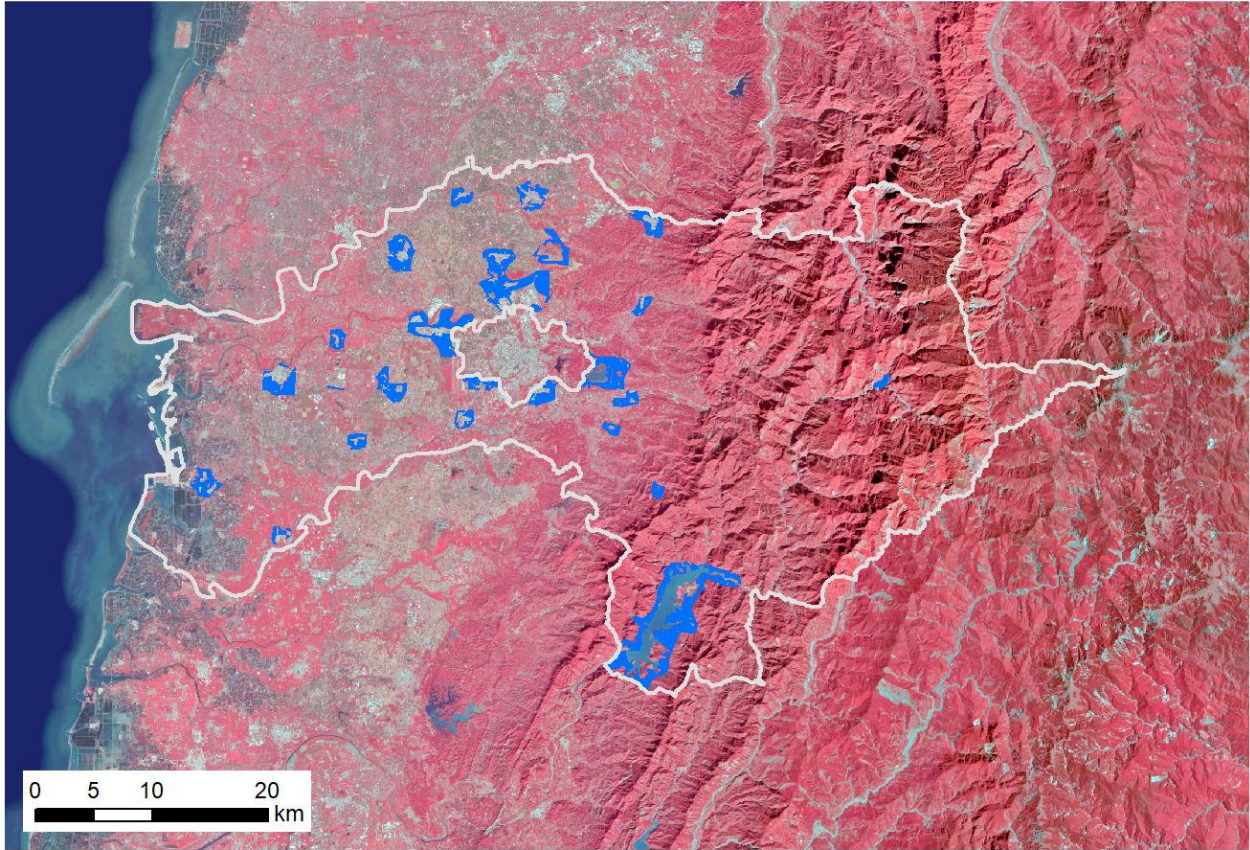

-  嘉義縣行政區邊界
-  作業範圍
-  農業使用區域
-  非農業使用區域



## 臺南市都市計畫分析範圍

### 109年臺南市都市計畫農業區與保護區農地存量成果

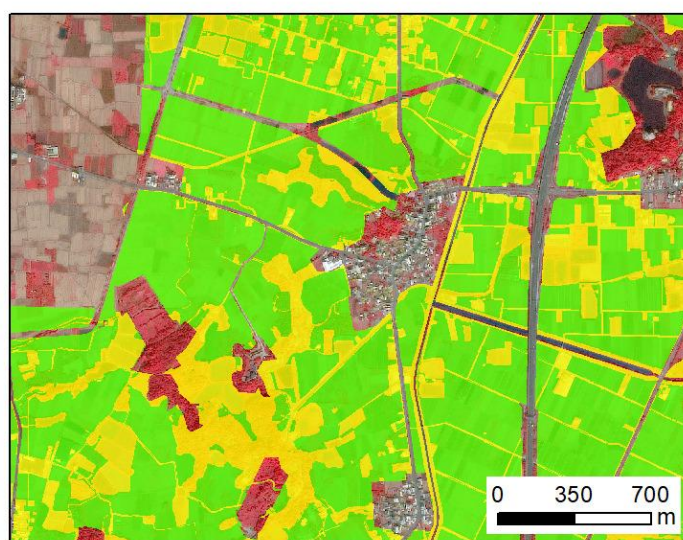
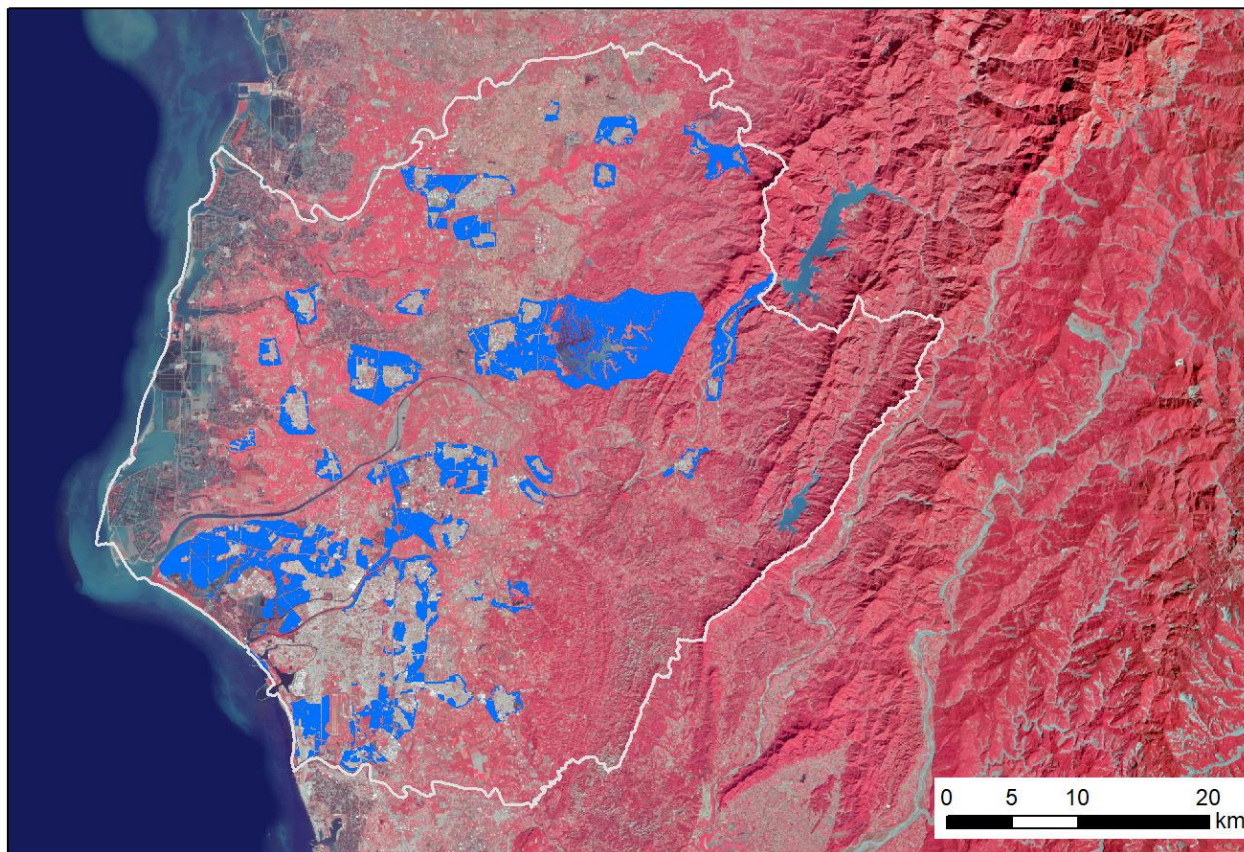

-  台南市行政區邊界
-  作業範圍
-  農業使用區域
-  非農業使用區域

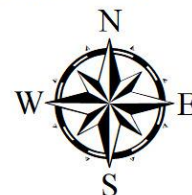

## 高雄市都市計畫分析範圍

### 109年 高雄市都市計畫農業區與保護區農地存量成果

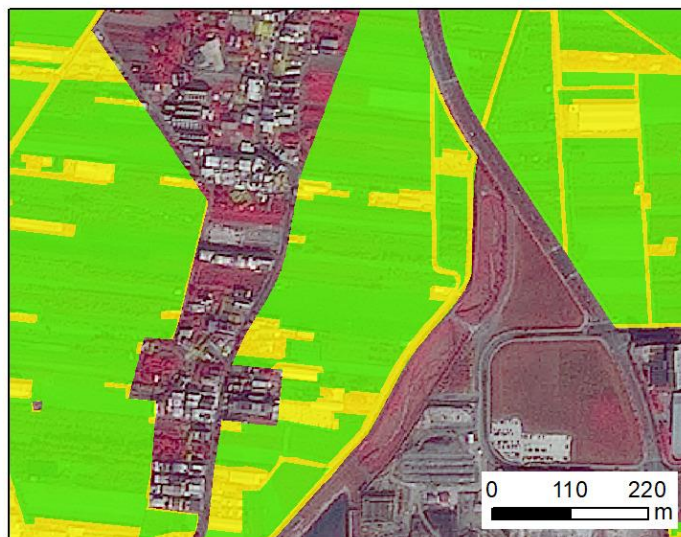
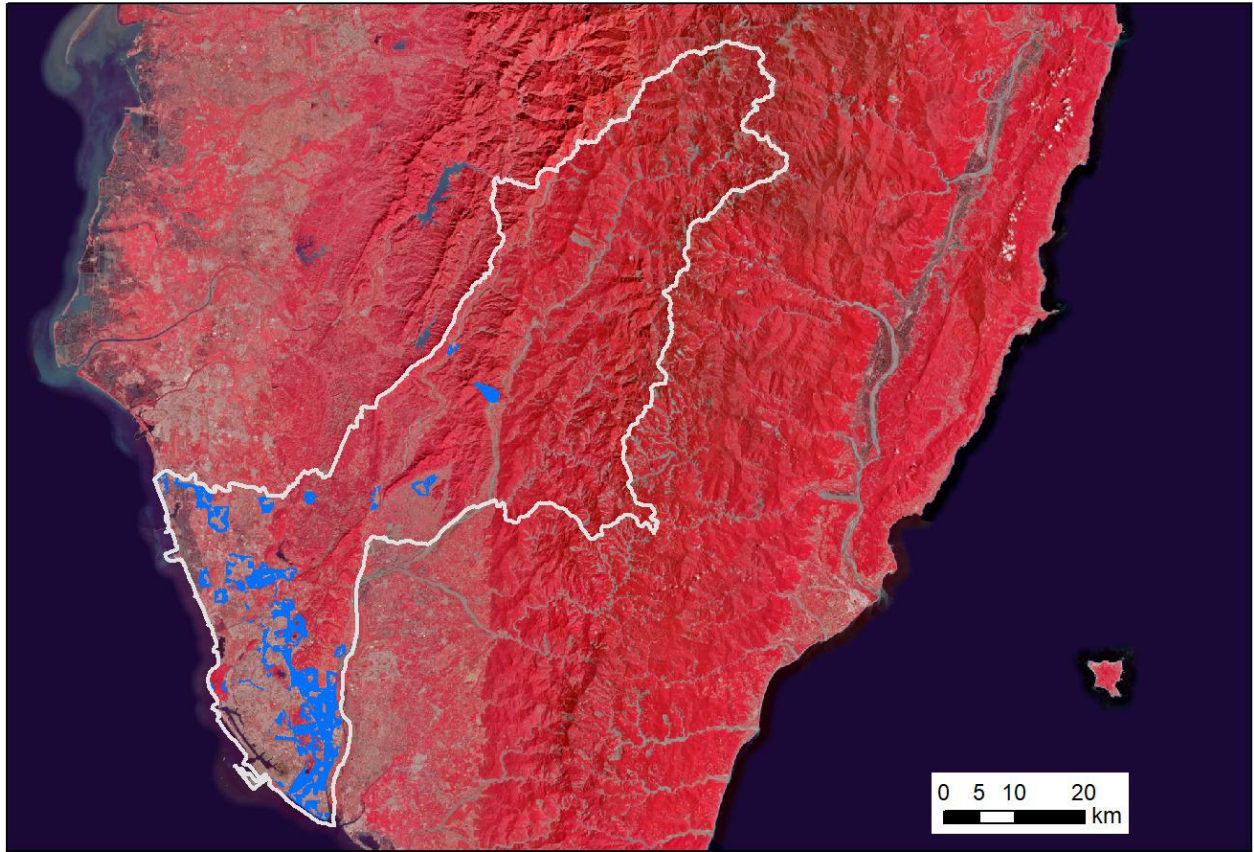

-  高雄市行政區邊界
-  作業範圍
-  農業使用區域
-  非農業使用區域



## 屏東縣都市計畫分析範圍

### 109年 屏東縣都市計畫農業區與保護區農地存量成果

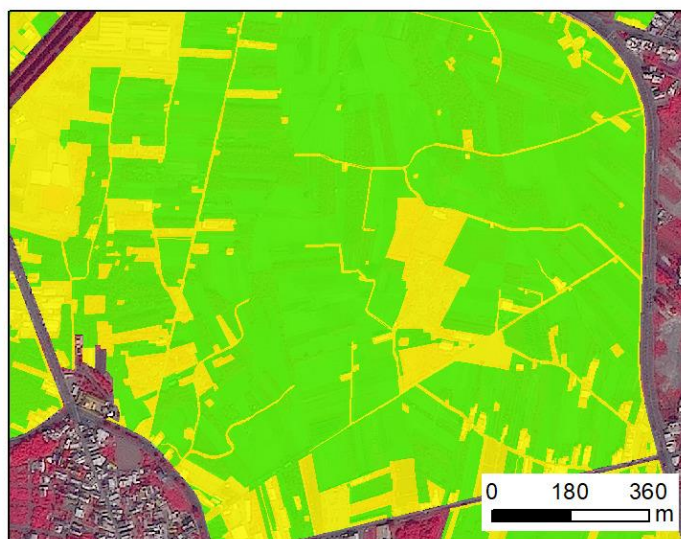
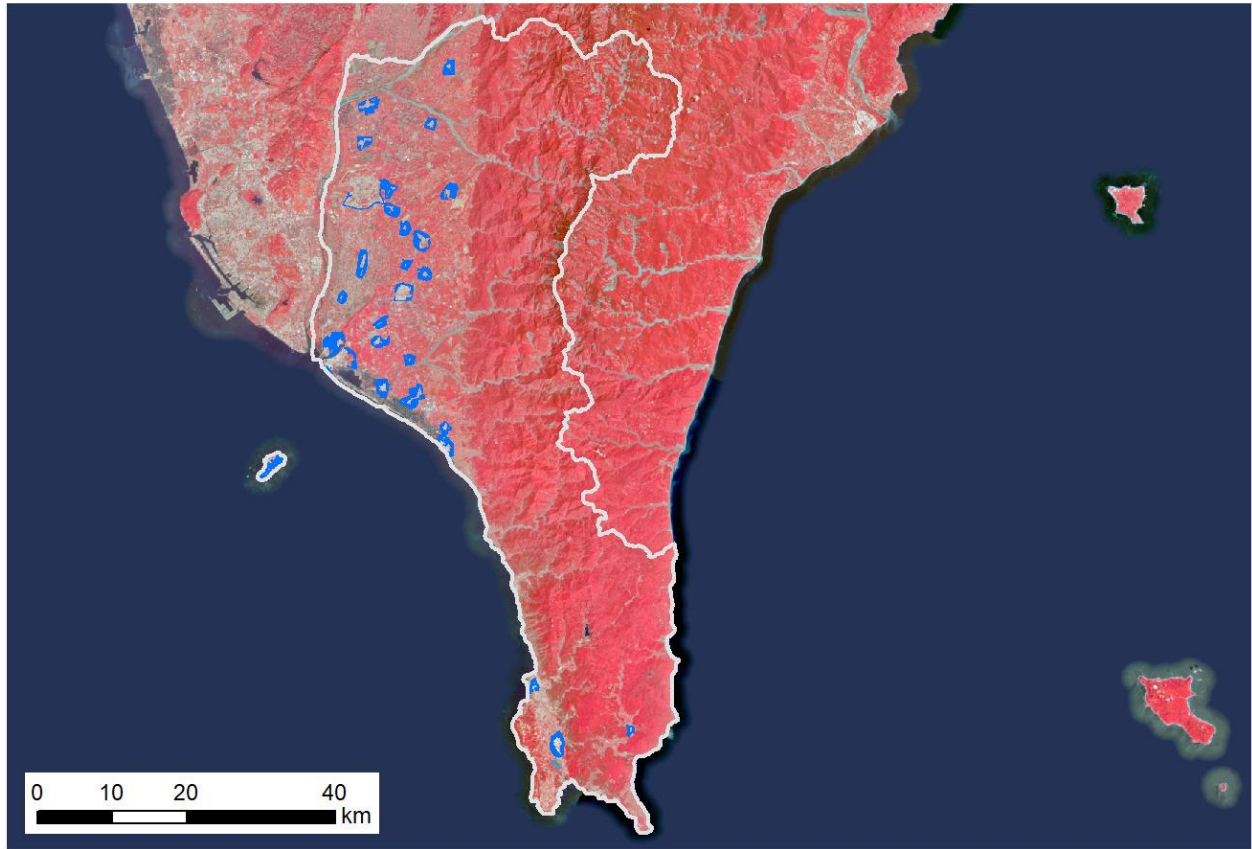

-  屏東縣行政區邊界
-  作業範圍
-  農業使用區域
-  非農業使用區域



## 宜蘭縣都市計畫分析範圍

### 109年 宜蘭縣都市計畫農業區與保護區農地存量成果

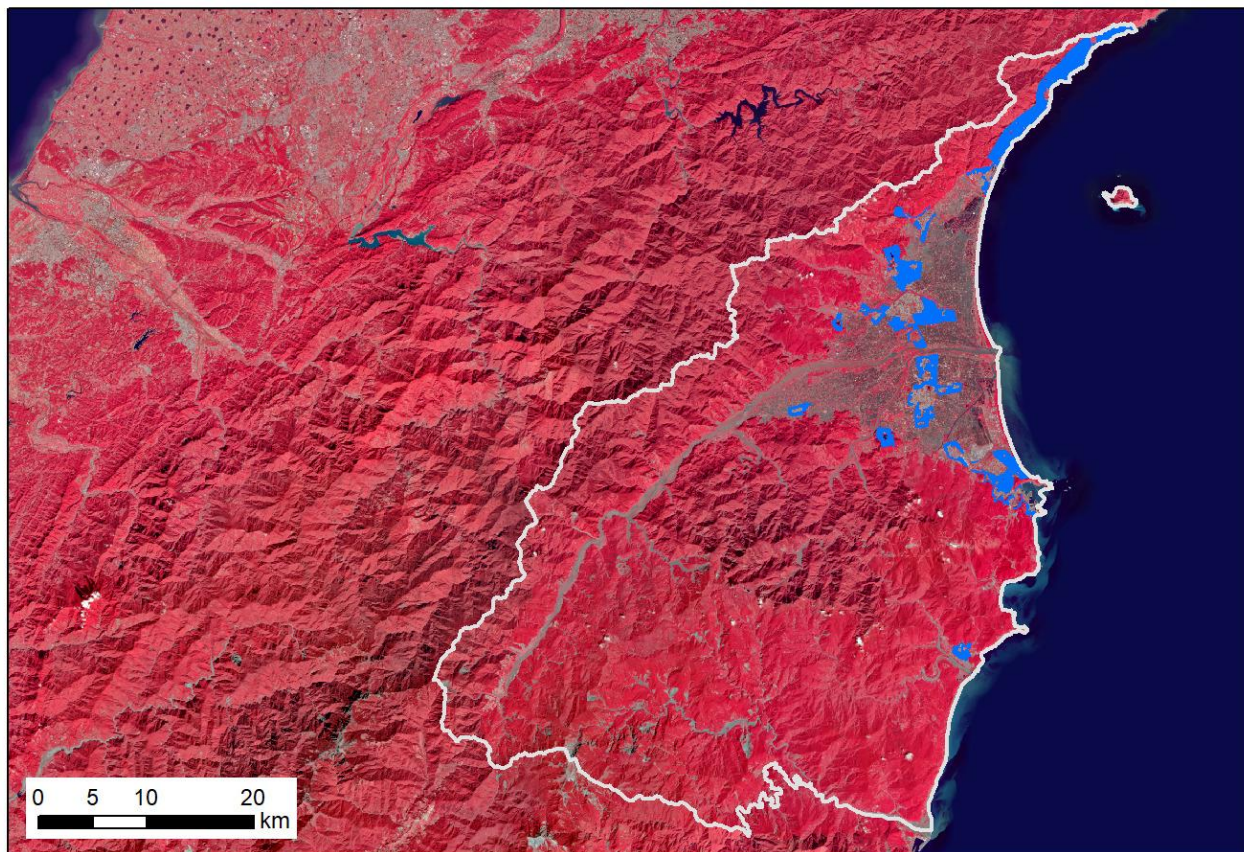

-  宜蘭縣行政區邊界
-  作業範圍
-  農業使用區域
-  非農業使用區域





## 花蓮縣都市計畫分析範圍

### 109年 花蓮縣都市計畫農業區與保護區農地存量成果

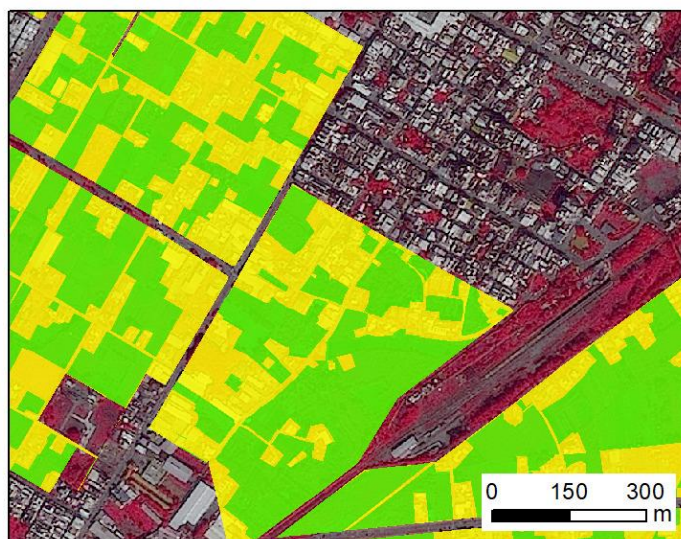
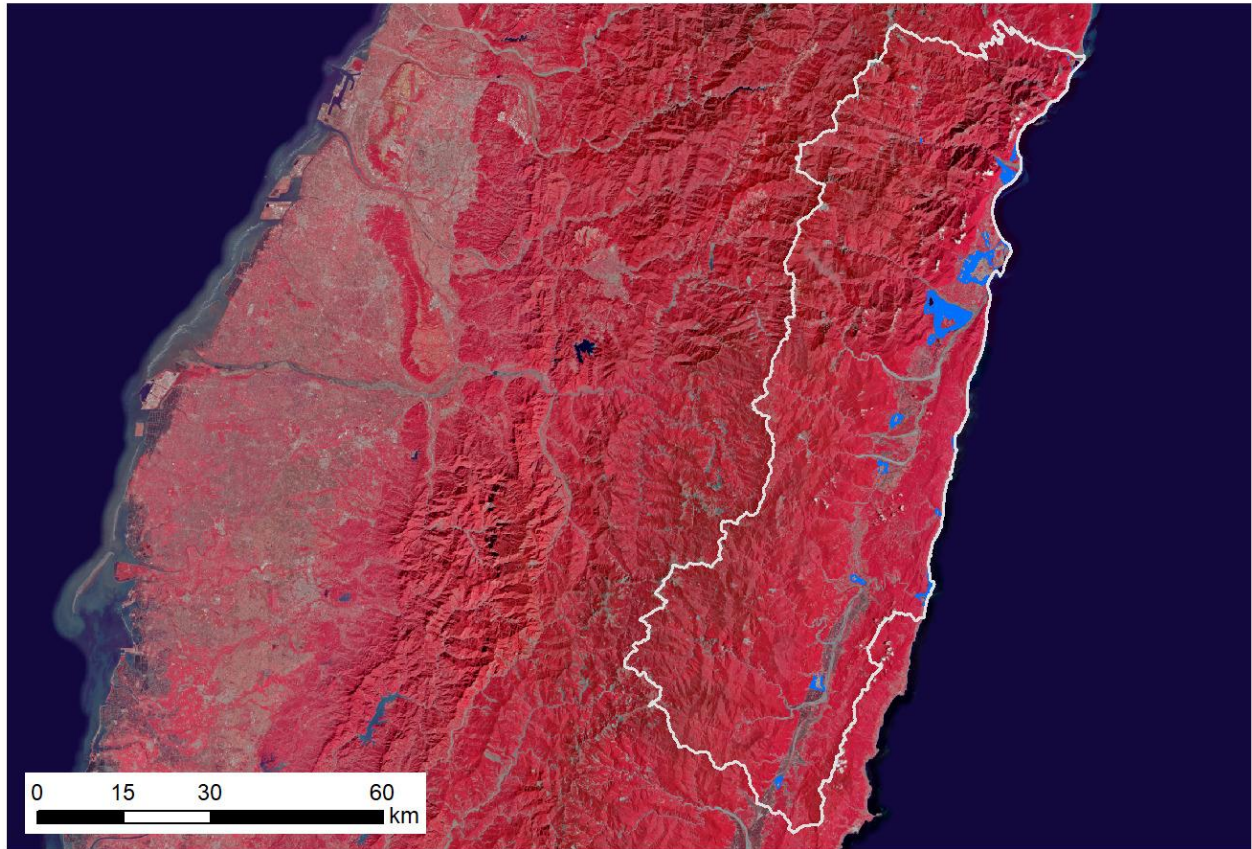

-  花蓮縣行政區邊界
-  作業範圍
-  農業使用區域
-  非農業使用區域



## 臺東縣都市計畫分析範圍

### 109年 臺東縣都市計畫農業區與保護區農地存量成果

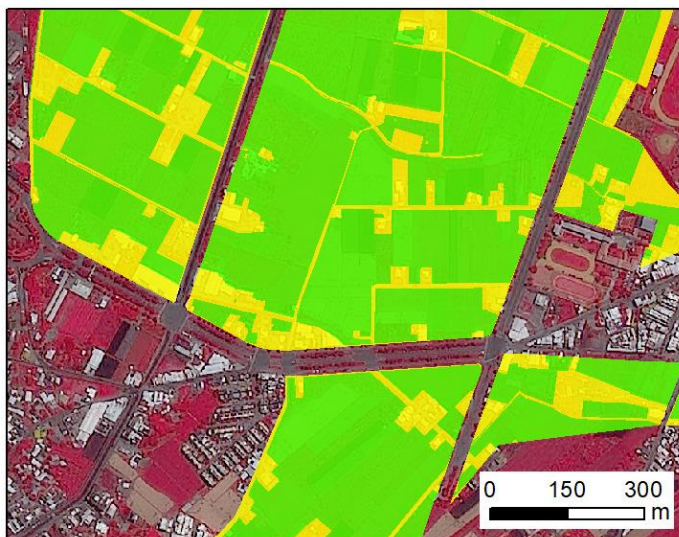
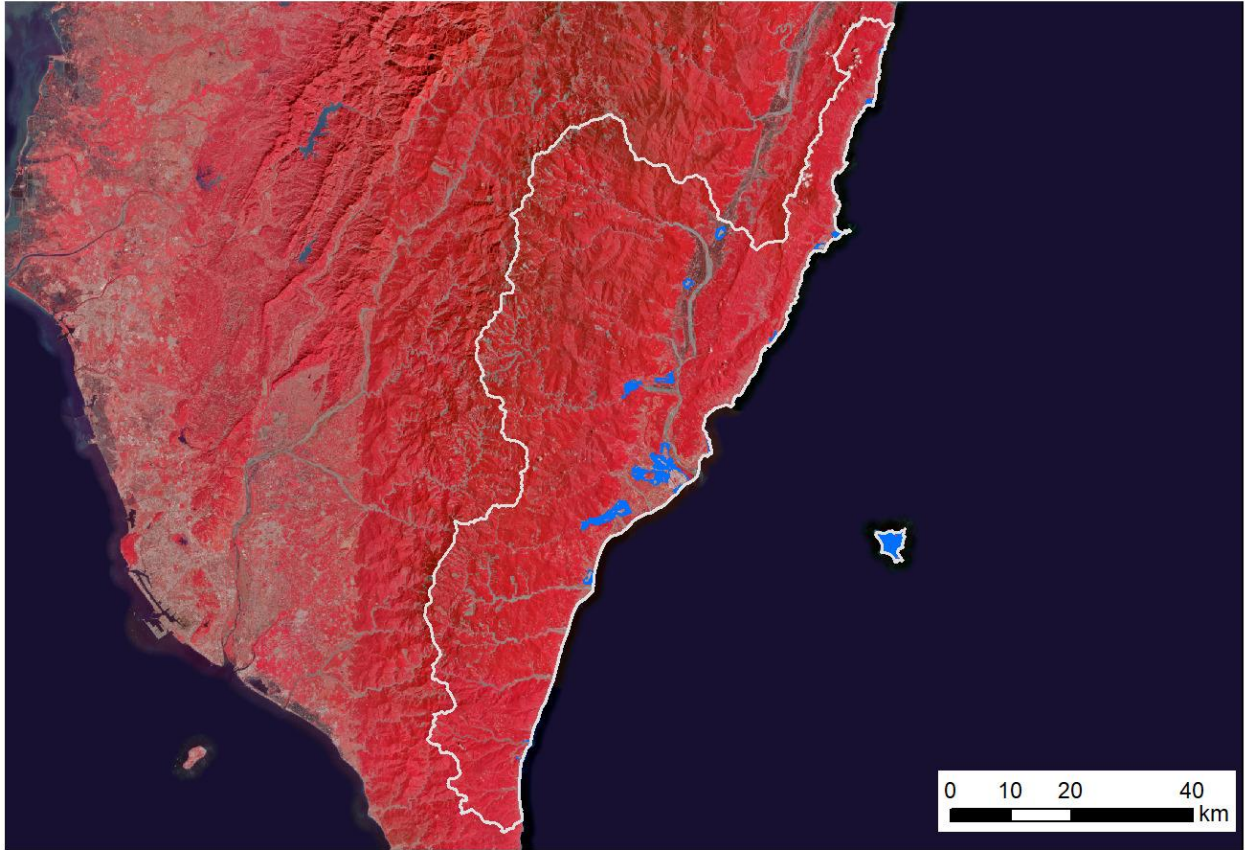



-  臺東縣行政區邊界
-  作業範圍
-  農業使用區域
-  非農業使用區域



新北市及花蓮縣林地轉農業使用現地調查成果

新北市農地存量現地調查成果-01

| 縣市  | 鄉鎮市區 | 調查點坐標<br>(經緯度)     | 現地照片<br>拍攝日期 |
|-----|------|--------------------|--------------|
| 新北市 | 淡水區  | (121.461, 25.2066) | 2021/08/27   |

| Google Earth 影像 (2014)  | Google Earth 影像 (2020)   | SPOT 影像 (2020)  |
|---|--|---|
|  |  |  |

現地照片





現地描述

現地為農用，種植水稻

新北市農地存量現地調查成果-02

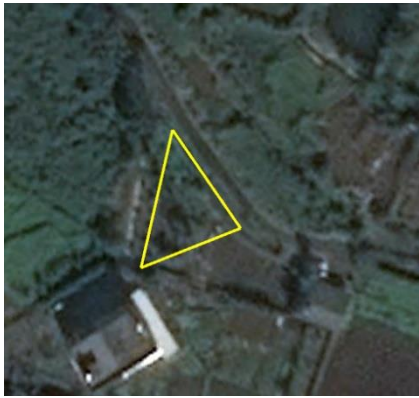
| 縣市  | 鄉鎮市區 | 調查點坐標<br>(經緯度)      | 現地照片<br>拍攝日期 |
|-----|------|---------------------|--------------|
| 新北市 | 淡水區  | (121.487 , 25.2271) | 2021/08/27   |

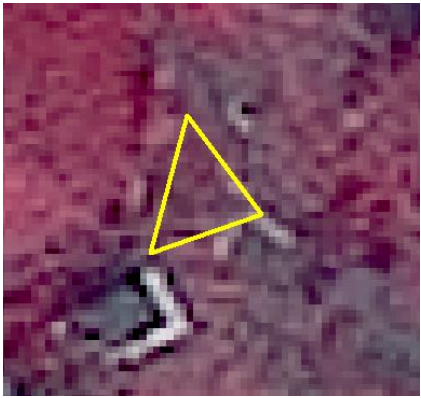
| Google Earth 影像 (2017)  | Google Earth 影像 (2020)   | SPOT 影像 (2020)  |
|---|--|---|
|  |  |  |

現地照片





現地描述

現地為農用，除了果樹之外，尚有種植香蕉、芋頭等農作物

新北市農地存量現地調查成果-03

| 縣市  | 鄉鎮市區 | 調查點坐標<br>(經緯度)      | 現地照片<br>拍攝日期 |
|-----|------|---------------------|--------------|
| 新北市 | 三芝區  | (121.505 , 25.2129) | 2021/08/27   |

| Google Earth 影像 (2015)  | Google Earth 影像 (2020)   | SPOT 影像 (2020)  |
|---|--|---|
|  |  |  |

現地照片





現地描述

近大屯溪側仍有原始林木外，現地為人工整地並種植松樹、柏樹等其他樹木。

新北市農地存量現地調查成果-04

| 縣市  | 鄉鎮市區 | 調查點坐標<br>(經緯度)      | 現地照片<br>拍攝日期 |
|-----|------|---------------------|--------------|
| 新北市 | 淡水區  | (121.495 , 25.2049) | 2021/08/27   |

| Google Earth 影像 (2014)  | Google Earth 影像 (2020)   | SPOT 影像 (2020)  |
|---|--|---|
|  |  |  |

現地照片





現地描述

現地為私人土地，現地調查作為住家以及園藝農用。

新北市農地存量現地調查成果-05

| 縣市  | 鄉鎮市區 | 調查點坐標<br>(經緯度)      | 現地照片<br>拍攝日期 |
|-----|------|---------------------|--------------|
| 新北市 | 三芝區  | (121.513 , 25.2319) | 2021/08/27   |

| Google Earth 影像 (2018)  | Google Earth 影像 (2020)   | SPOT 影像 (2020)  |
|---|--|---|
|  |  |  |

現地照片





現地描述

現地種植蔬菜、香蕉等農作物，現為農用。



新北市農地存量現地調查成果-06

| 縣市  | 鄉鎮市區 | 調查點坐標<br>(經緯度)     | 現地照片<br>拍攝日期 |
|-----|------|--------------------|--------------|
| 新北市 | 樹林區  | (121.391, 24.9595) | 2021/08/27   |

| Google Earth 影像 (2018)  | Google Earth 影像 (2019)   | SPOT 影像 (2020)  |
|---|--|---|
|  |  |  |

現地照片





現地描述

黃色框線範圍內之土地，除包含部分林木外，並種植香蕉、芋頭、蔬菜以及果樹，同時也有飼養家禽等農業使用。

新北市農地存量現地調查成果-07

| 縣市  | 鄉鎮市區 | 調查點坐標<br>(經緯度)      | 現地照片<br>拍攝日期 |
|-----|------|---------------------|--------------|
| 新北市 | 三芝區  | (121.498 , 25.2170) | 2021/08/27   |

| Google Earth 影像 (2014)  | Google Earth 影像 (2020)   | SPOT 影像 (2020)  |
|---|--|---|
|  |  |  |

現地照片





現地描述

現地為農園，大面積種植松樹、柏樹等植栽。

花蓮縣農地存量現地調查成果-01

| 縣市  | 鄉鎮市區 | 調查點坐標<br>(經緯度)     | 現地照片<br>拍攝日期 |
|-----|------|--------------------|--------------|
| 花蓮縣 | 瑞穗鄉  | (121.384, 23.5326) | 2021/10/04   |

| Google Earth 影像 (2019)  | Google Earth 影像 (2020)   | SPOT 影像 (2020)  |
|---|--|---|
|  |  |  |

現地照片





現地描述

現地為雜草與整地痕跡

花蓮縣農地存量現地調查成果-02

| 縣市  | 鄉鎮市區 | 調查點坐標<br>(經緯度)      | 現地照片<br>拍攝日期 |
|-----|------|---------------------|--------------|
| 花蓮縣 | 鳳林鎮  | (121.464 , 23.6969) | 2021/10/04   |

| Google Earth 影像 (2014)  | Google Earth 影像 (2020)  | SPOT 影像 (2020)  |
|---|---|---|
|  |  |  |

現地照片





現地描述

現地已整地過，現為草地

花蓮縣農地存量現地調查成果-03

| 縣市  | 鄉鎮市區 | 調查點坐標<br>(經緯度)      | 現地照片<br>拍攝日期 |
|-----|------|---------------------|--------------|
| 花蓮縣 | 鳳林鎮  | (121.445 , 23.7141) | 2021/10/04   |

| Google Earth 影像 (2016)  | Google Earth 影像 (2020)  | SPOT 影像 (2020)  |
|---|---|---|
|  |  |  |

現地照片





現地描述

現地為養殖使用

花蓮縣農地存量現地調查成果-04

| 縣市  | 鄉鎮市區 | 調查點坐標<br>(經緯度)      | 現地照片<br>拍攝日期 |
|-----|------|---------------------|--------------|
| 花蓮縣 | 鳳林鎮  | (121.509 , 23.7926) | 2021/10/04   |

| Google Earth 影像 (2018)  | Google Earth 影像 (2020)   | SPOT 影像 (2020)  |
|---|--|---|
|  |  |  |

現地照片





現地描述

現地為果樹以及雜草

花蓮縣農地存量現地調查成果-05

| 縣市  | 鄉鎮市區 | 調查點坐標<br>(經緯度)      | 現地照片<br>拍攝日期 |
|-----|------|---------------------|--------------|
| 花蓮縣 | 壽豐鄉  | (121.546 , 23.8781) | 2021/10/04   |

| Google Earth 影像 (2019)  | Google Earth 影像 (2020)   | SPOT 影像 (2020)  |
|---|--|---|
|  |  |  |

現地照片



現地描述

現地為樹林、香蕉樹、果樹、雜草混合，疑似休耕地。